



BEVÖLKERUNG & DEMOGRAFIE

2021

MAGDEBURGER STATISTIK

IMPRESSUM

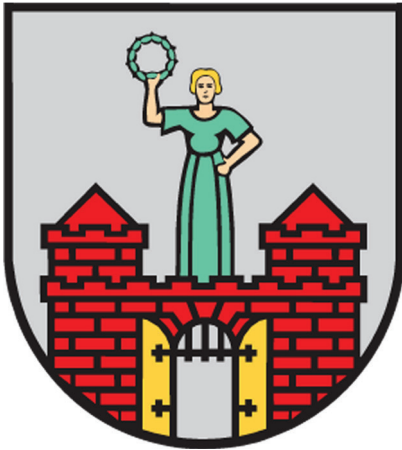

Herausgeberin:

Landeshauptstadt Magdeburg

Amt für Statistik, Wahlen und demografische Stadtentwicklung

Postanschrift: 39090 Magdeburg

Hausanschrift: Julius-Bremer-Straße 10, 39104 Magdeburg

Verantwortliche Bearbeiterin: Christina Ziegler

Redaktionsschluss: 31. August 2021

Tel. +49 391 540-2808, Fax +49 391 540-2807

<http://www.magdeburg.de>

E-Mail: statistik@magdeburg.de

Urheberrechte Titelbild: Landeshauptstadt Magdeburg

Hinweise zum Urheberrecht des Amtes für Statistik Magdeburg

Alle Veröffentlichungen oder Daten in der Bevölkerungsbroschüre der Landeshauptstadt Magdeburg sind Werke im Sinne § 2 Urheberrechtsgesetz. Die Vervielfältigung, Verwendung und/oder Verbreitung von Veröffentlichungen oder Daten unabhängig welchen Mediums (Print, Datenträger, Datei etc.) - auch auszugsweise - ist nur mit Quellenangabe gestattet.

Es bedarf der vorherigen Genehmigung bei Nutzung gewerblicher Zwecke, bei entgeltlicher Verbreitung oder bei Weitergabe an Dritte sowie die Weiterverbreitung über elektronische Systeme und/oder Datenträger. Sofern in den veröffentlichten Daten auf das Vorhandensein von Copyrighten Dritter hingewiesen wird, sind deren ausgewiesene Copyrightbestimmungen zu wahren. Alle übrigen Rechte bleiben vorbehalten.

INHALT

| | |
|---|-----|
| Einleitung | 5 |
| Definitionen | 6 |
| Die Bevölkerung der Stadt | 9 |
| Mikrozensus | 19 |
| Ausländische Bevölkerung | 20 |
| Wanderungsbewegungen | 22 |
| Die Bevölkerung in den Stadtteilen und Wohngebieten | 34 |
| Bevölkerungsbewegungen in den Stadtteilen | 106 |
| Natürliche Bevölkerungsbewegungen | 107 |
| Wanderungsbewegungen | 110 |
| Innerstädtische Wanderungen - Umzüge | 116 |
| Bevölkerungspyramiden für ausgewählte Stadtteile | 122 |
| Einwohner mit Hauptwohnsitz nach Statistischen Bezirken | 127 |
| Altersdurchschnitt der Hauptwohnsitzbevölkerung | 147 |
| Karten | |
| Kreisfreie Städte und Landkreise in Sachsen-Anhalt nach Kreisgebietsreform | 21 |
| Gliederung des Stadtgebietes nach Stadtteilen | 34 |
| Einwohnerdichte | 38 |
| Veränderung der Bevölkerung zum Vorjahr nach Stadtteilen in % | 44 |
| Gliederung des Stadtgebietes nach Statistischen Bezirken | 126 |

Erläuterungen

Zahlenangaben sind ggf. in der letzten Stelle gerundet.

| | |
|----------|---|
| 0 | Zahl ist kleiner als die Hälfte der verwendeten Einheit |
| - | Zahl ist gleich Null |
| . | Angabe lag nicht vor, ist nicht sinnvoll oder kann aus Gründen der statistischen Geheimhaltung bzw. Genauigkeit nicht veröffentlicht werden |
| davon | Aufgliederung der Gesamtsumme in Einzelpositionen |
| darunter | ausgewählte Einzelposition |

Abweichung in den Summen sind auf das Runden der Einzelpositionen zurückzuführen.

Einleitung

Das vorliegende Heft bietet einen Überblick über die Bevölkerungsstruktur der Stadt Magdeburg und ihrer Gebietsteile. Neben den aktuellen Zahlen zum Stichtag 31.12.2020 finden sich zahlreiche Zeitreihen, anhand derer sich die Entwicklung der Bevölkerung in der Landeshauptstadt nachvollziehen lässt.

Die Grundlage für die statistischen Aufbereitungen bilden einerseits die im Einwohnermelderegister der Landeshauptstadt gespeicherten Daten, andererseits Veröffentlichungen des Statistischen Landesamtes Sachsen-Anhalt. Diese sogenannten amtlichen Einwohnerzahlen sind im Rahmen des Zensus 2011 neu ermittelt worden. Hierzu wurde das kommunale Melderegister mit weiteren Verwaltungsregistern verknüpft und durch die Ergebnisse einer Stichprobenerhebung rechnerisch korrigiert. Trotzdem weichen die neue amtliche Einwohnerzahl auf Basis des Zensus 2011 und die Zahl der im Melderegister gespeicherten Einwohner voneinander ab. Da eine Anpassung des Melderegisters nicht möglich ist, kann aber davon ausgegangen werden, dass es wohl auch in Zukunft verschiedene Einwohnerzahlen für Magdeburg geben wird.

Wenn Aussagen zur Zusammensetzung und zur Veränderung der Bevölkerung im kleinräumigen Maßstab, d. h. für die einzelnen Teile des Stadtgebietes getroffen werden sollen, kann nur auf das Melderegister zurückgegriffen werden. Es erlaubt viel umfassendere inhaltliche Auswertungen und liegt auch kleinräumig vor. Das Statistische Landesamt dagegen kann keine kleinräumigen Angaben liefern, da sich dessen Zuständigkeit auf das Gebiet des Kreises bzw. der Gemeinde beschränkt. Zudem liegen diese amtlichen Zahlen erst ca. 9 Monate nach Jahresende vor.

Den räumlichen Bezug der Auswertungen bilden die Stadtteile und Statistischen Bezirke, in die das Gebiet der Landeshauptstadt Magdeburg eingeteilt ist. Von den 40 Stadtteilen der Stadt sind zwei (Kreuzhorst und Großer Silberberg) unbewohnt. Um statistische Daten auf einer relativ kleinräumigen Ebene veröffentlichen zu können, ohne dabei die Belange des Datenschutzes zu verletzen, wurde jeder Stadtteil wiederum in mehrere Statistische Bezirke untergliedert. Von ihnen gibt es in Magdeburg 180. Viele der Statistischen Bezirke grenzen sich auch im Stadtbild mehr oder minder deutlich von ihrer Umgebung ab, wie z. B. die Beimssiedlung, die Großsiedlung Reform oder die Siedlung Birkenweiler. Gelegentlich dienen die Statistischen Bezirke auch der Untergliederung dicht besiedelter, bevölkerungsreicher Stadtteile, wie etwa in Stadtfeld Ost. Die Zuordnung der einzelnen Straßen bzw. Straßenabschnitte zu den Statistischen Bezirken wie auch zu anderen Gebietsgliederungen ist dem Straßenverzeichnis der Landeshauptstadt (Heft 102 dieser Reihe) zu entnehmen.

Vorbemerkungen

Eingemeindungen

- am 1. Juli 1994 die Gemeinden Pechau und Randau-Calenberge
- am 1. April 2001 die Gemeinde Beyendorf-Sohlen

Rechtsgrundlage für die Bevölkerungsstatistik bilden:

- das Landesstatistikgesetz Sachsen-Anhalt (StatG-LSA) vom 18. Mai 1995,
- das Bundesmeldegesetz (BMG) vom 3. Mai 2013 (BGBl. I, S. 1084, 2014 I S. 1738)
- das Ausführungsgesetz des Landes Sachsen-Anhalt zum Bundesmeldegesetz (BMG-AG LSA) vom 21. Juli 2015 (GVBl. LSA S. 369),
- die Satzung über die Bevölkerungsstatistik der Landeshauptstadt Magdeburg vom 30. Mai 1996,
- das Gesetz über die Statistik der Bevölkerungsbewegung und die Fortschreibung des Bevölkerungsstandes vom 14. März 1980 (BGBl. I, S. 308), zuletzt geändert durch Artikel 1 des Gesetzes vom 18. Juli 2008 (BGBl. I, S. 1290),
- die Personenstandsverordnung vom 22. November 2008 (BGBl. I S. 2263).

Definitionen

Bevölkerung am Ort der Hauptwohnung

Zahl der Personen (Deutsche und Ausländer), die in der jeweiligen territorialen Einheit (Gemeinde, Kreis usw.) ihre Hauptwohnung haben

Hauptwohnung ist die vorwiegend benutzte Wohnung des Einwohners. Hauptwohnung eines verheirateten oder eine Lebenspartnerschaft führenden Einwohners, der nicht dauernd getrennt von seiner Familie oder seinem Lebenspartner lebt, ist die vorwiegend benutzte Wohnung der Familie oder der Lebenspartner (§ 8 Meldegesetz des Landes Sachsen-Anhalt).

Nicht zur Bevölkerung gehören die Angehörigen der ausländischen Stationierungstreitkräfte sowie der ausländischen diplomatischen und konsularischen Vertretungen mit ihren Familienangehörigen.

Wohnberechtigte Bevölkerung

Zur wohnberechtigten Bevölkerung einer Gemeinde zählen alle Personen, die in der Gemeinde eine Wohnung haben, unabhängig davon, ob es sich um eine Haupt- und/oder Nebenwohnung handelt.

Ausländer

Ausländer sind Personen, die nicht Deutsche im Sinne des Artikels 116 des Grundgesetzes sind. Als Ausländer gelten Personen mit nur fremder Staatsangehörigkeit, Staatenlose und Personen mit „ungeklärter Staatsangehörigkeit“.

Lebendgeborene

Kinder, bei denen nach der Scheidung vom Mutterleib entweder das Herz geschlagen oder die Nabelschnur pulsiert oder die natürliche Lungenatmung eingesetzt hat

Vor dem 03.10.1990: Geborene, bei denen nach vollständigem Verlassen des Mutterleibes, unabhängig von der Durchtrennung der Nabelschnur oder von der Ausstoßung der Plazenta, Herztätigkeit und Lungenatmung vorhanden sind.

Totgeborene

Kinder, bei denen sich keines der oben genannten Lebenszeichen gezeigt hat, deren Geburtsgewicht aber mindestens 500 g betrug

Vor dem 03.10.1990: Geborene, bei denen nach vollständigem Verlassen des Mutterleibes, unabhängig vom Durchtrennen der Nabelschnur oder von der Ausstoßung der Plazenta, von den Lebenszeichen Herztätigkeit und Lungenatmung beide nicht oder nur eines vorhanden ist (sind), das Geburtsgewicht mindestens 1 000 g beträgt

Gestorbene in den ersten 7 Lebenstagen

Neugeborene, bei denen nach der Scheidung vom Mutterleib entweder das Herz geschlagen, die natürliche Lungenatmung eingesetzt oder die Nabelschnur pulsiert hat, die aber innerhalb von bis zu 7 Tagen nach der Geburt gestorben sind

Gestorbene Säuglinge

Kinder im Alter von 0 bis unter 1 Jahr, d. h. Kinder von der Geburt bis zur Vollendung des 1. Lebensjahres

Fruchtbarkeitsziffern

Hier unterscheidet man die drei im Folgenden beschriebenen Arten:

Allgemeine Geburtenziffer (Geburtenrate)

Die Lebendgeborenen werden auf 1 000 der Bevölkerung am Ort der Hauptwohnung bezogen. Dabei wird weder die Zahl, noch die Altersstruktur der Frauen im gebärfähigen Alter (15 bis unter 45 Jahren) berücksichtigt.

Allgemeine Fruchtbarkeitsziffer

Die Lebendgeborenen werden auf 1 000 Frauen im gebärfähigen Alter bezogen. Hier wird die Veränderung der Zahl der Frauen im gebärfähigen Alter berücksichtigt, nicht aber ihre Altersstruktur.

Altersspezifische Geburtenziffer

Die Lebendgeborenen eines bestimmten Altersjahrgangs der Mutter werden auf 1 000 Frauen dieses Altersjahrgangs berechnet.

Die Summe dieser altersspezifischen Fruchtbarkeitsziffern (auch als zusammengefasste Geburtenziffer bezeichnet) bringt zum Ausdruck, wieviel Lebendgeborene von 1 000 Frauen in der Zeit des Alters von 15 bis unter 45 Jahren unter Zugrundelegung der Fruchtbarkeitsverhältnisse des jeweiligen Zeitraumes geboren würden, wenn keine dieser Frauen bis zum vollendeten 45. Lebensjahr sterben würde.

Wanderungen

Als Wanderung gilt das Beziehen der Hauptwohnung (Zuzug) bzw. der Auszug aus der Hauptwohnung (Fortzug). Umzüge innerhalb derselben Gemeinde bleiben unberücksichtigt.

Durchschnittsalter

Auf der Grundlage der Bestandsdaten je Altersjahrgang am Stichtag 31.12. des jeweiligen Jahres wird das Durchschnittsalter ermittelt.

Das Durchschnittsalter einer Bevölkerung ist abhängig von der zahlenmäßigen Besetzung des einzelnen Altersjahrgangs. Es berechnet sich aus der Summe des Alters aller Personen dividiert durch die Anzahl aller Personen.

Jugendquote

Die Jugendquote ist das Verhältnis der Zahl der Einwohner im Alter bis unter 18 Jahren zur Zahl der Einwohner im erwerbsfähigen Alter (18 Jahre bis unter 65 Jahre).

Altenquote

Die Altenquote ist das Verhältnis der Zahl der Einwohner im Alter von 65 Jahren und älter zur Zahl der Einwohner im erwerbsfähigen Alter (18 Jahre bis unter 65 Jahre).

Billeter-Maß J

Das Billeter-Maß J ist ein Indikator für die Alterszusammensetzung einer Bevölkerung. Es kann im Zeitverlauf die Alterung einer Bevölkerung widerspiegeln.

Beim Billeter-Maß J wird die Differenz der Generation der Kinder (Personen unter 15 Jahren) und der Generation der Großeltern (Personen im Alter 50+) ins Verhältnis zur Generation der Eltern (15 bis unter 50 Jahre) gesetzt. Das heißt gleichzeitig, dass durch das Billeter-Maß J das Verhältnis der Bevölkerung, die nicht im fortpflanzungsfähigen Alter ist, zur Bevölkerung, die sich im fortpflanzungsfähigen Alter befindet, abgebildet wird.

Das Billeter-Maß J wird positiv, wenn der Anteil der Jugendlichen in einer Bevölkerung größer ist als der Anteil der über 50-Jährigen, und umgekehrt. Je negativer der Wert, desto demografisch älter ist eine Bevölkerung.

Grafik 1

Altersstruktur der Magdeburger Hauptwohnsitzbevölkerung am 31.12.2020

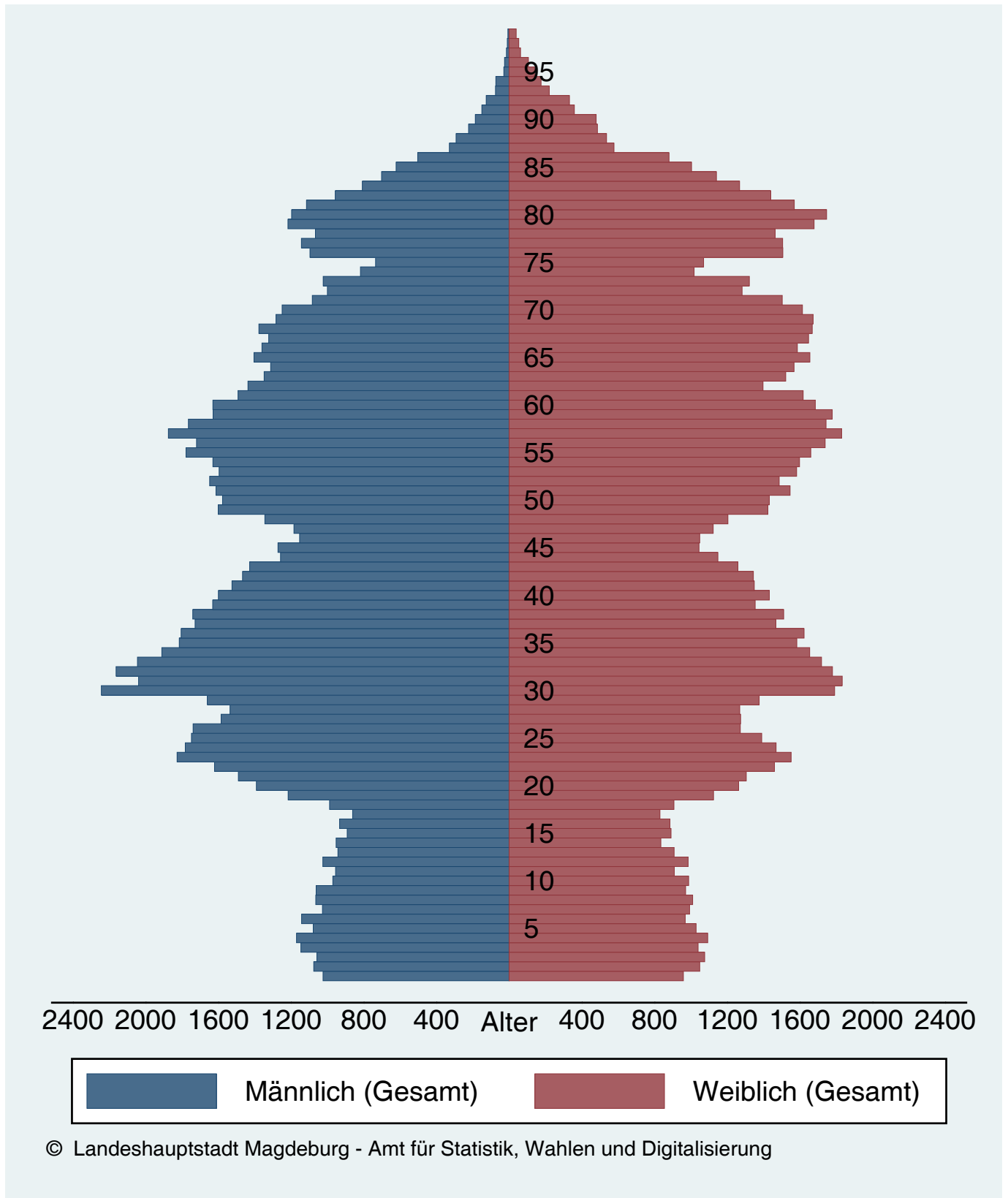

Die Bevölkerung der Stadt

Zum Jahresende 2020 lebten in der Landeshauptstadt Magdeburg 1 539 Menschen weniger als noch ein Jahr zuvor. Laut Melderegister waren 239 408 Personen mit Hauptwohnsitz gemeldet, darunter 23 794 mit ausländischer Staatsangehörigkeit. Damit erhöhte sich der Ausländeranteil auf 9,9 Prozent (2019: 9,7%).

Der Bevölkerungsrückgang resultiert aus einer Abnahme der deutschen Bevölkerung um 1 995 bei gleichzeitigem Zuwachs der Angehörigen anderer Nationen um 456. Am stärksten hat die Zahl der Personen mit rumänischer Staatsangehörigkeit zugenommen, sie erhöhte sich um 151 auf nun 1 854. Dennoch bilden die syrischen Staatsangehörigen mit 5 319 nach wie vor die größte Nationalitätengruppe unter der ausländischen Bevölkerung (+42).

Eine Person gilt dann als Ausländer*in, wenn sie die deutsche Staatsangehörigkeit laut Artikel 116 Abs. 1 des Grundgesetzes nicht besitzt. Somit sind deutsche Personen, die einen Migrationshintergrund haben, in dieser Erfassung nicht enthalten. Dazu gehören Eingebürgerte und Spätaussiedler*innen, aber auch in Deutschland geborene Ausländer*innen (die die deutsche Staatsangehörigkeit durch Geburt erworben haben) sowie alle in Deutschland mit deutscher Staatsangehörigkeit Geborene mit mindestens einem zugezogenen oder als Ausländer*in in Deutschland geborenen Elternteil.

Neben der Zahl der Ausländer*innen stieg im Laufe des Jahres 2020 auch die der deutschen Personen mit Migrationshintergrund. Sie erhöhte sich um 184 Personen auf 9 868. Insgesamt wohnten zum Jahresende 2020 in Magdeburg 33 662 Einwohner*innen mit Migrationshintergrund, was einem Anteil an der Gesamtbevölkerung von 14,1% entspricht (2019: 13,7%). Da sich der Migrationshintergrund, anders als die Staatsangehörigkeit, nicht direkt aus dem Melderegister abrufen lässt, kann diese Information nur über das Zusammenführen mehrerer Merkmale (wie Staatsangehörigkeit und Geburtsort) abgeleitet werden. Insofern sollte man beachten, dass es sich hier nur um Näherungswerte handeln kann.

Wie im Vorjahr nahm die Zahl der Kinder unter 7 Jahren ab, was unter anderem auf die seit 2017 rückläufigen Geburtenzahlen zurückzuführen ist. Ihr Anteil an der Gesamtbevölkerung liegt nun bei 6,2 Prozent.

Zurück ging ebenfalls die Zahl der jungen Erwachsenen im Alter von 18 bis 44 Jahren. Im Vergleich zum Vorjahr waren 716 Einwohner dieser Altersklasse weniger gemeldet. Ihr Anteil bleibt damit bei 34,9 Prozent. Noch deutlicher sind die Verluste der 45- bis 64-Jährigen. Mit einem Minus von 1 172 Personen ging ihr Anteil um 0,4 Prozentpunkte zurück. Dieser Gruppe gehören 25,3 Prozent aller Einwohner an.

Einen Zuwachs konnte, wie schon in den letzten Jahren, in der Altersgruppe der 7- bis unter 18-Jährigen verbucht werden. Ende 2020 lebten 20 887 Personen dieser Altersgruppe in Magdeburg, 240 mehr als ein Jahr zuvor.

Prägend für die Entwicklung der Altersstruktur in der Landeshauptstadt ist, wie in den vergangenen Jahren, die zunehmende Zahl von Menschen im Rentenalter und ihr steigender Anteil an der Gesamtbevölkerung. Die Senioren und Seniorinnen ab 65 Jahren machen mit 24,8 Prozent mittlerweile fast ein Viertel der Magdeburger Bevölkerung aus. Im letzten Jahr ist diese Gruppe um 374 Personen gewachsen. In dieser Altersgruppe sind die Unterschiede in der Bevölkerungsstruktur zwischen den Gruppen mit bzw. ohne deutsche Staatsangehörigkeit am deutlichsten. Während 27,3 Prozent der deutschen Bevölkerung 65 Jahre oder älter sind, trifft das nur auf 2,8 Prozent der ausländischen Personen zu.

Der Trend zur Alterung der Bevölkerung scheint sich damit fortzusetzen, wofür das steigende Durchschnittsalter ein weiterer Indikator ist. Nachdem es infolge der Zuwanderung leicht gesunken war, steigt es seit 2019 wieder an. Zum vergangenen Jahr erhöhte es sich um 0,2 auf 45,4 Jahre.

Die natürliche Bevölkerungsbewegung bleibt auch 2020 wieder im negativen Bereich. 2 159 Geborene stehen 3 197 Gestorbenen gegenüber, so dass der Saldo bei -1.038 liegt.

1 768 der Neugeborenen haben die deutsche Staatsangehörigkeit, 391 besitzen eine ausländische. Dabei ist zu beachten, dass seit der Änderung des Staatsangehörigkeitsrechts im Jahr 2000 für in Deutschland geborene Kinder ausländischer Eltern gilt, dass sie unter bestimmten Voraussetzungen bereits bei der Geburt die deutsche Staatsangehörigkeit erhalten.

Da die Zahl der Sterbefälle der ausländischen Bevölkerung mit 50 sehr gering ist, fällt der Geburtensaldo der Ausländer, im Gegensatz zu dem der Deutschen, positiv aus.

Tabelle 1

Hauptwohnsitzbevölkerung der Stadt Magdeburg von 1988 bis 2020

zum jeweils gültigen Gebietsstand

(Stand: 31.12. des Jahres, Quelle: Statistisches Landesamt Sachsen-Anhalt)

| Jahr | gesamt | männlich | weiblich |
|------|---------|----------|----------|
| 1988 | 290 579 | 137 071 | 153 508 |
| 1989 | 288 355 | 136 958 | 151 397 |
| 1990 | 278 807 | 132 067 | 146 740 |
| 1991 | 275 238 | 130 768 | 144 470 |
| 1992 | 272 516 | 129 879 | 142 637 |
| 1993 | 270 546 | 129 920 | 140 626 |
| 1994 | 265 379 | 127 713 | 137 666 |
| 1995 | 257 656 | 124 096 | 133 560 |
| 1996 | 251 031 | 120 577 | 130 454 |
| 1997 | 245 509 | 117 763 | 127 746 |
| 1998 | 239 462 | 115 028 | 124 434 |
| 1999 | 235 073 | 112 839 | 122 234 |
| 2000 | 231 450 | 110 977 | 120 473 |
| 2001 | 229 755 | 110 263 | 119 492 |
| 2002 | 228 170 | 109 672 | 118 498 |
| 2003 | 227 535 | 109 491 | 118 044 |
| 2004 | 226 675 | 109 108 | 117 567 |
| 2005 | 229 126 | 110 375 | 118 751 |
| 2006 | 229 826 | 110 868 | 118 958 |
| 2007 | 230 140 | 111 139 | 119 001 |
| 2008 | 230 047 | 111 199 | 118 848 |
| 2009 | 230 456 | 111 848 | 118 608 |
| 2010 | 231 525 | 112 537 | 118 988 |
| 2011 | 228 910 | 111 270 | 117 640 |
| 2012 | 229 924 | 111 930 | 117 994 |
| 2013 | 231 021 | 112 495 | 118 526 |
| 2014 | 232 306 | 113 573 | 118 733 |
| 2015 | 235 723 | 115 810 | 119 913 |
| 2016 | 238 136 | 117 527 | 120 609 |
| 2017 | 238 478 | 117 677 | 120 801 |
| 2018 | 238 697 | 117 828 | 120 869 |
| 2019 | 237 565 | 117 391 | 120 174 |
| 2020 | 235 775 | 116 273 | 119 502 |

2005 Registerbereinigung im Zusammenhang mit der Einführung der Zweitwohnungssteuer zum 01.01.2005

Grafik 2

Hauptwohnsitzbevölkerung in Magdeburg von 1988 bis 2020© Landeshauptstadt Magdeburg - Amt für Statistik, Wahlen und Digitalisierung
Quelle: Statistisches Landesamt Sachsen-Anhalt

Tabelle 2

Altersdurchschnitt der Stadt Magdeburg in ausgewählten Jahren

(Quelle: ZER der DDR, Statistisches Landesamt Sachsen-Anhalt, 2020 Einwohnermelderegister)

| Jahr | Einwohner gesamt | Altersdurchschnitt |
|------|------------------|--------------------|
| 1993 | 270 546 | 39,9 |
| 1994 | 265 379 | 40,5 |
| 1995 | 257 656 | 41,1 |
| 1996 | 251 031 | 41,7 |
| 1997 | 245 509 | 42,2 |
| 1998 | 239 462 | 42,7 |
| 1999 | 235 073 | 43,2 |
| 2000 | 231 450 | 43,7 |
| 2001 | 229 755 | 44,1 |
| 2002 | 228 170 | 44,4 |
| 2003 | 227 535 | 44,6 |
| 2004 | 226 675 | 44,9 |
| 2005 | 229 126 | 44,9 |
| 2006 | 229 826 | 45,1 |
| 2007 | 230 140 | 45,2 |
| 2008 | 230 047 | 45,4 |
| 2009 | 230 456 | 45,6 |
| 2010 | 231 525 | 45,6 |
| 2011 | 232 364 | 45,2 |
| 2012 | 229 924 | 45,3 |
| 2013 | 231 021 | 45,3 |
| 2014 | 232 306 | 45,3 |
| 2015 | 235 723 | 45,1 |
| 2016 | 238 136 | 44,9 |
| 2017 | 238 478 | 45,0 |
| 2018 | 238 697 | 44,9 |
| 2019 | 237 565 | 45,1 |
| 2020 | 239 408 | 45,4 |

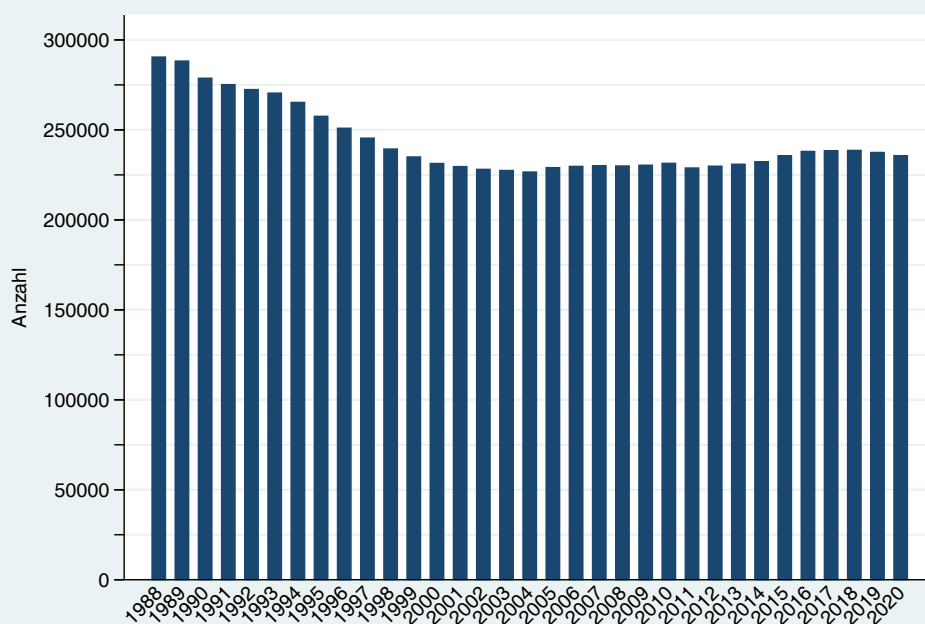
Am 01.01.2005 wurde in der Landeshauptstadt die Zweitwohnungssteuer eingeführt.

Ab 2012: Fortschreibung auf Basis des Zensus vom 09.05.2011

Grafik 3

Altersdurchschnitt in ausgewählten Jahren© Landeshauptstadt Magdeburg - Amt für Statistik, Wahlen und Digitalisierung
Quelle: Statistisches Landesamt Sachsen-Anhalt

Tabelle 3

Entwicklung der Hauptwohnsitzbevölkerung der Stadt Magdeburg nach Altersgruppen

(Stand: 31.12. des Jahres, Quelle: Einwohnermelderegister)

| Jahr | Altersgruppen | | | | | gesamt |
|------|---------------|--------------|---------------|---------------|-------------|---------|
| | 0 - 6 Jahre | 7 - 17 Jahre | 18 - 44 Jahre | 45 - 64 Jahre | ab 65 Jahre | |
| 1993 | 17 848 | 37 194 | 107 863 | 71 389 | 37 519 | 271 813 |
| 1994 | 15 416 | 36 647 | 105 044 | 71 086 | 37 922 | 266 115 |
| 1995 | 12 962 | 35 480 | 100 555 | 70 415 | 38 363 | 257 775 |
| 1996 | 11 293 | 34 278 | 97 335 | 70 381 | 38 616 | 251 903 |
| 1997 | 9 960 | 32 751 | 93 754 | 70 108 | 38 936 | 245 509 |
| 1998 | 9 572 | 30 537 | 90 699 | 69 646 | 39 027 | 239 481 |
| 1999 | 9 566 | 28 393 | 88 231 | 68 810 | 40 072 | 235 072 |
| 2000 | 9 696 | 26 086 | 86 055 | 68 134 | 41 402 | 231 373 |
| 2001 | 10 029 | 24 092 | 85 233 | 67 478 | 42 882 | 229 714 |
| 2002 | 10 403 | 22 128 | 84 726 | 66 508 | 44 225 | 227 990 |
| 2003 | 10 669 | 20 710 | 84 536 | 65 219 | 45 995 | 227 129 |
| 2004 | 10 880 | 19 466 | 84 335 | 64 084 | 47 845 | 226 610 |
| 2005 | 11 186 | 18 051 | 86 719 | 63 014 | 49 805 | 228 775 |
| 2006 | 11 367 | 16 748 | 87 379 | 62 495 | 51 702 | 229 691 |
| 2007 | 11 686 | 15 882 | 86 876 | 62 353 | 52 834 | 229 631 |
| 2008 | 11 981 | 15 080 | 85 835 | 62 406 | 53 931 | 229 233 |
| 2009 | 12 233 | 15 045 | 85 054 | 62 498 | 54 964 | 229 794 |
| 2010 | 12 701 | 15 323 | 84 346 | 63 746 | 54 863 | 230 979 |
| 2011 | 12 950 | 15 789 | 83 495 | 64 517 | 54 869 | 231 620 |
| 2012 | 13 214 | 16 389 | 82 810 | 64 824 | 55 423 | 232 660 |
| 2013 | 13 583 | 16 936 | 82 266 | 65 188 | 55 696 | 233 669 |
| 2014 | 13 854 | 17 412 | 82 182 | 65 310 | 56 100 | 234 858 |
| 2015 | 14 169 | 18 450 | 83 598 | 65 168 | 56 827 | 238 212 |
| 2016 | 15 030 | 19 314 | 84 346 | 64 896 | 57 548 | 241 134 |
| 2017 | 15 393 | 19 984 | 84 142 | 64 002 | 58 248 | 241 769 |
| 2018 | 15 498 | 20 355 | 84 670 | 62 981 | 58 666 | 242 170 |
| 2019 | 15 173 | 20 647 | 84 210 | 61 806 | 59 111 | 240 947 |
| 2020 | 14 908 | 20 887 | 83 494 | 60 634 | 59 485 | 239 408 |

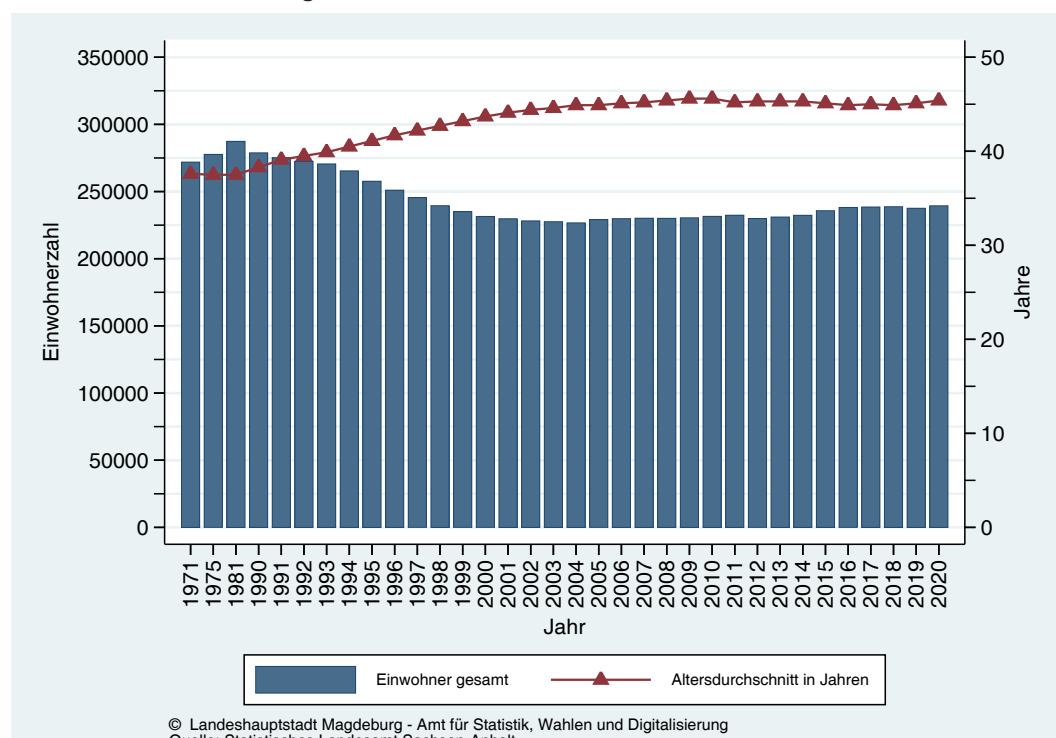
2005 Registerbereinigung im Zusammenhang mit der Einführung der Zweitwohnungssteuer zum 01.01.2005

Grafik 4

Altersgruppenverteilung der Magdeburger Bevölkerung von 1993 bis 2020

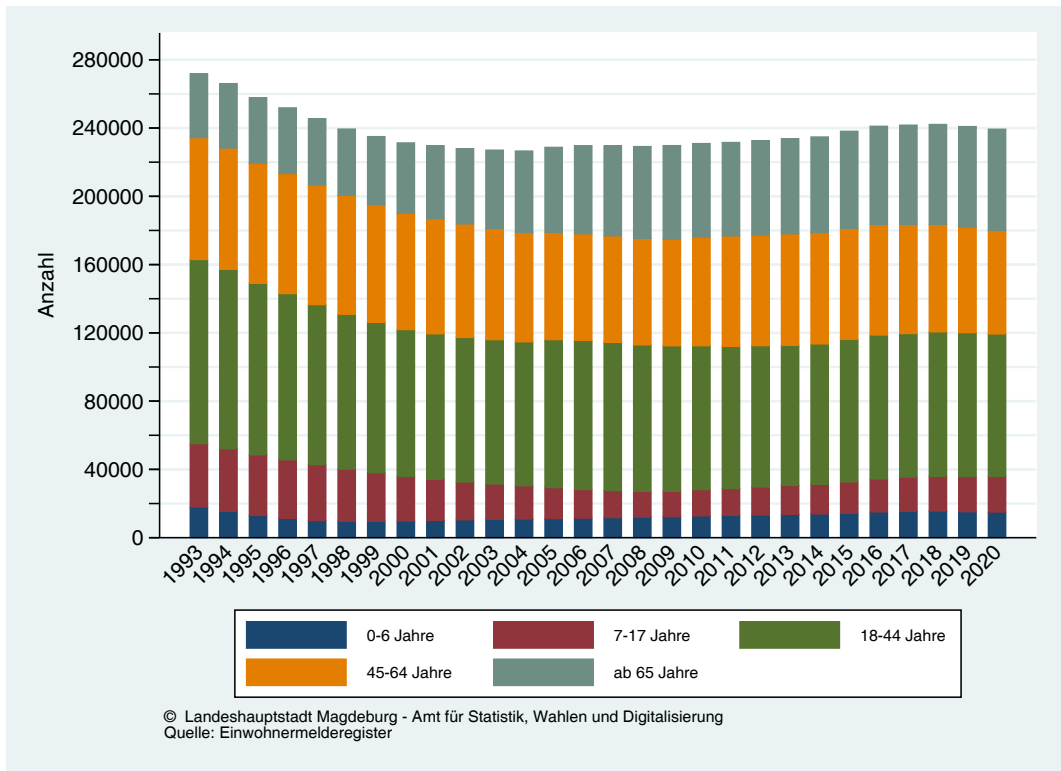

Grafik 5

Jugend- und Altenquote in Magdeburg von 1993 bis 2020



Tabelle 4

Entwicklung der Hauptwohnsitzbevölkerung der Stadt Magdeburg nach Altersgruppen von 1993 bis 2020

(Stand: 31.12. des Jahres, Quelle: Einwohnermelderegister)

| Jahr | Altersgruppen | | | | | | |
|------|---------------|-------------|--------------|---------------|---------------|---------------|---------------|
| | 0 - 2 Jahre | 3 - 6 Jahre | 7 - 13 Jahre | 14 - 17 Jahre | 18 - 24 Jahre | 25 - 34 Jahre | 35 - 44 Jahre |
| 1993 | 4 766 | 13 082 | 24 357 | 12 837 | 22 894 | 44 667 | 40 302 |
| 1995 | 3 871 | 9 091 | 22 612 | 12 868 | 20 215 | 41 712 | 38 628 |
| 1996 | 4 014 | 7 278 | 21 660 | 12 618 | 19 325 | 40 019 | 37 991 |
| 1997 | 4 252 | 5 708 | 20 438 | 12 313 | 19 069 | 37 623 | 37 062 |
| 1998 | 4 452 | 5 120 | 18 475 | 12 062 | 19 288 | 34 847 | 36 564 |
| 1999 | 4 515 | 5 051 | 16 571 | 11 822 | 19 676 | 32 510 | 36 045 |
| 2000 | 4 526 | 5 170 | 14 637 | 11 449 | 20 334 | 30 095 | 35 626 |
| 2001 | 4 677 | 5 352 | 12 857 | 11 235 | 21 018 | 28 825 | 35 390 |
| 2002 | 4 757 | 5 646 | 11 161 | 10 967 | 21 327 | 28 185 | 35 214 |
| 2003 | 4 795 | 5 874 | 10 007 | 10 703 | 21 572 | 27 924 | 35 040 |
| 2004 | 4 850 | 6 030 | 9 134 | 10 332 | 21 965 | 27 718 | 34 652 |
| 2005 | 4 946 | 6 240 | 8 883 | 9 168 | 24 071 | 28 579 | 34 069 |
| 2006 | 5 107 | 6 260 | 9 009 | 7 739 | 24 862 | 28 975 | 33 542 |
| 2007 | 5 270 | 6 416 | 9 424 | 6 458 | 24 780 | 29 762 | 32 334 |
| 2008 | 5 526 | 6 455 | 9 856 | 5 224 | 24 811 | 30 368 | 30 656 |
| 2009 | 5 626 | 6 607 | 10 217 | 4 828 | 24 022 | 31 729 | 29 303 |
| 2010 | 5 834 | 6 867 | 10 456 | 4 867 | 23 129 | 33 058 | 28 159 |
| 2011 | 5 758 | 7 192 | 10 654 | 5 135 | 22 216 | 34 046 | 27 233 |
| 2012 | 5 938 | 7 276 | 10 998 | 5 391 | 21 016 | 35 019 | 26 775 |
| 2013 | 6 105 | 7 478 | 11 267 | 5 669 | 19 731 | 36 030 | 26 505 |
| 2014 | 6 186 | 7 668 | 11 453 | 5 959 | 18 764 | 37 131 | 26 287 |
| 2015 | 6 284 | 7 885 | 12 144 | 6 306 | 18 465 | 38 516 | 26 617 |
| 2016 | 6 722 | 8 308 | 12 629 | 6 685 | 18 810 | 38 666 | 26 870 |
| 2017 | 6 853 | 8 540 | 13 170 | 6 814 | 18 927 | 37 603 | 27 612 |
| 2018 | 6 837 | 8 661 | 13 447 | 6 908 | 19 582 | 36 683 | 28 405 |
| 2019 | 6 524 | 8 649 | 13 680 | 6 967 | 19 577 | 35 278 | 29 355 |
| 2020 | 6 241 | 8 667 | 13 809 | 7 078 | 19 396 | 34 028 | 30 070 |

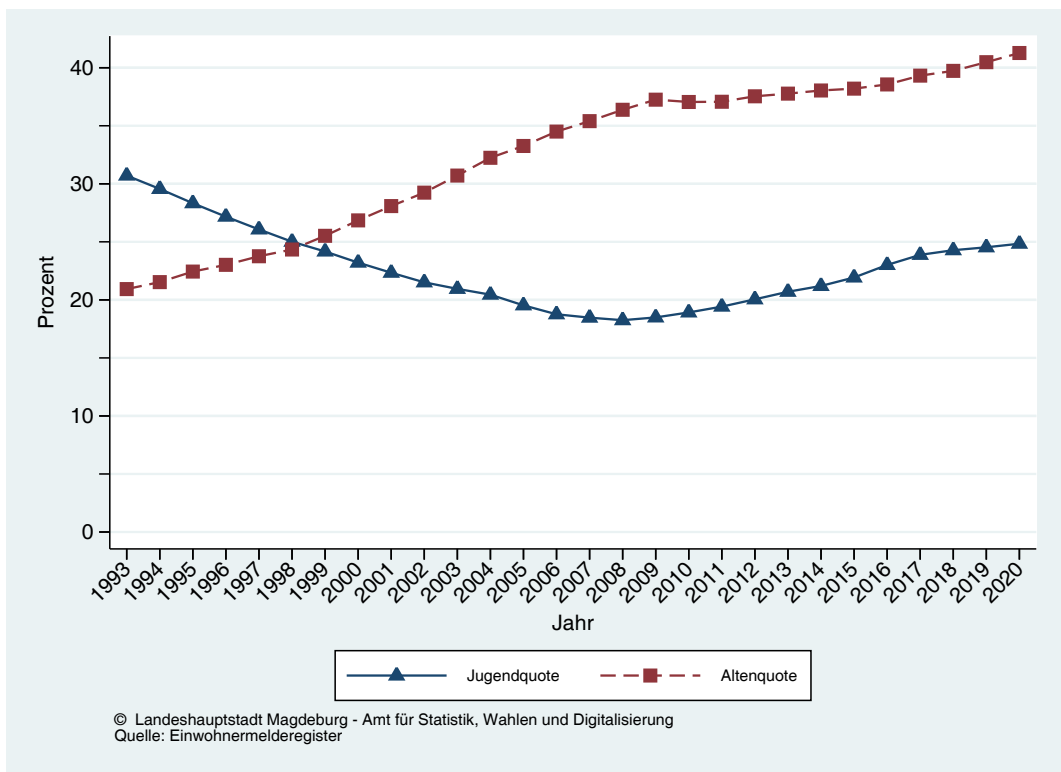
| Jahr | Altersgruppen | | | | | | Bevölkerung gesamt |
|------|---------------|---------------|---------------|---------------|---------------|-----------------|-----------------------|
| | 45 - 54 Jahre | 55 - 59 Jahre | 60 - 64 Jahre | 65 - 69 Jahre | 70 - 74 Jahre | 75 J. und älter | |
| 1993 | 37 926 | 19 654 | 13 809 | 12 188 | 10 410 | 14 921 | 271 813 |
| 1995 | 34 597 | 21 061 | 14 757 | 12 744 | 10 116 | 15 503 | 257 775 |
| 1996 | 33 289 | 21 425 | 15 667 | 12 708 | 9 951 | 15 957 | 251 902 |
| 1997 | 32 643 | 20 958 | 16 507 | 12 585 | 9 942 | 16 409 | 245 509 |
| 1998 | 31 737 | 20 134 | 17 775 | 12 232 | 10 442 | 16 353 | 239 481 |
| 1999 | 31 112 | 19 189 | 18 509 | 12 699 | 10 794 | 16 579 | 235 072 |
| 2000 | 31 880 | 16 934 | 19 320 | 13 263 | 11 071 | 17 068 | 231 373 |
| 2001 | 32 611 | 15 070 | 19 797 | 14 223 | 11 172 | 17 487 | 229 714 |
| 2002 | 32 646 | 14 321 | 19 541 | 15 235 | 11 107 | 17 883 | 227 990 |
| 2003 | 32 782 | 13 470 | 18 967 | 16 565 | 10 967 | 18 463 | 227 129 |
| 2004 | 32 854 | 13 033 | 18 197 | 17 353 | 11 466 | 19 026 | 226 610 |
| 2005 | 32 896 | 14 035 | 16 083 | 18 185 | 12 014 | 19 606 | 228 775 |
| 2006 | 33 072 | 15 061 | 14 362 | 18 609 | 12 939 | 20 154 | 229 691 |
| 2007 | 33 177 | 15 537 | 13 639 | 18 417 | 13 863 | 20 554 | 229 631 |
| 2008 | 33 456 | 16 082 | 12 868 | 17 890 | 15 110 | 20 931 | 229 233 |
| 2009 | 33 739 | 16 251 | 12 508 | 17 207 | 15 918 | 21 839 | 229 794 |
| 2010 | 33 927 | 16 281 | 13 538 | 15 289 | 16 718 | 22 856 | 230 979 |
| 2011 | 33 965 | 16 012 | 14 540 | 13 597 | 17 169 | 24 103 | 231 620 |
| 2012 | 34 081 | 15 710 | 15 033 | 13 024 | 17 032 | 25 367 | 232 660 |
| 2013 | 34 261 | 15 353 | 15 574 | 12 305 | 16 637 | 26 754 | 233 669 |
| 2014 | 34 127 | 15 459 | 15 724 | 11 932 | 15 990 | 28 178 | 234 858 |
| 2015 | 33 757 | 15 645 | 15 766 | 12 837 | 14 238 | 29 752 | 238 212 |
| 2016 | 33 299 | 16 072 | 15 525 | 13 803 | 12 648 | 31 097 | 241 134 |
| 2017 | 32 225 | 16 547 | 15 230 | 14 280 | 12 063 | 31 905 | 241 769 |
| 2018 | 30 770 | 17 291 | 14 920 | 14 820 | 11 363 | 32 483 | 242 170 |
| 2019 | 29 411 | 17 488 | 14 907 | 14 988 | 11 098 | 33 025 | 240 947 |
| 2020 | 28 107 | 17 518 | 15 009 | 14 977 | 11 912 | 32 596 | 239 408 |

2005 Registerbereinigung im Zusammenhang mit der Einführung der Zweitwohnsitzsteuer zum 01.01.2005

Tabelle 5

Hauptwohnsitzbevölkerung nach Postleitzahlen der Stadt Magdeburg von 2010 bis 2020

(Stand: jeweils der 31.12. des entsprechenden Jahres, Quelle: Einwohnermelderegister)

| PLZ | 2010 | 2011 | 2012 | 2013 | 2014 | 2015 | 2016 | 2017 | 2018 | 2019 | 2020 |
|-----------|---------|---------|---------|---------|---------|---------|---------|---------|---------|---------|---------|
| 39104 | 19 877 | 20 369 | 20 842 | 21 130 | 21 703 | 22 159 | 22 336 | 22 569 | 22 678 | 22 579 | 22 531 |
| 39106 | 10 119 | 10 316 | 10 646 | 10 722 | 10 946 | 11 451 | 11 443 | 11 425 | 11 606 | 11 706 | 11 433 |
| 39108 | 25 128 | 25 393 | 25 508 | 25 691 | 25 702 | 25 877 | 26 025 | 26 193 | 26 123 | 25 617 | 25 258 |
| 39110 | 18 570 | 18 458 | 18 442 | 18 423 | 18 330 | 18 537 | 18 280 | 18 232 | 18 230 | 18 320 | 18 467 |
| 39112 | 19 233 | 19 568 | 19 837 | 20 382 | 20 526 | 21 064 | 21 419 | 21 469 | 21 493 | 21 383 | 21 348 |
| 39114 | 20 742 | 20 740 | 20 979 | 20 731 | 20 823 | 20 866 | 21 350 | 21 372 | 21 605 | 21 906 | 21 617 |
| 39116 | 17 081 | 17 058 | 16 993 | 16 914 | 16 844 | 16 781 | 16 848 | 16 838 | 16 777 | 16 655 | 16 456 |
| 39118 | 14 593 | 14 509 | 14 468 | 14 417 | 14 418 | 14 231 | 14 234 | 14 164 | 14 170 | 13 989 | 14 023 |
| 39120 | 10 337 | 10 138 | 10 049 | 10 114 | 10 128 | 10 271 | 10 484 | 10 554 | 10 501 | 10 574 | 10 498 |
| 39122 | 11 427 | 11 424 | 11 558 | 11 631 | 11 704 | 11 979 | 12 388 | 12 469 | 12 631 | 12 446 | 12 556 |
| 39124 | 13 674 | 13 765 | 13 897 | 14 192 | 14 416 | 15 086 | 15 639 | 15 724 | 15 736 | 15 483 | 15 299 |
| 39126 | 14 565 | 14 572 | 14 438 | 14 355 | 14 235 | 14 393 | 14 622 | 14 564 | 14 553 | 14 513 | 14 347 |
| 39128 | 20 690 | 20 558 | 20 469 | 20 445 | 20 522 | 20 673 | 20 895 | 20 712 | 20 629 | 20 450 | 20 250 |
| 39130 | 14 943 | 14 752 | 14 534 | 14 522 | 14 561 | 14 844 | 15 171 | 15 484 | 15 438 | 15 326 | 15 325 |
| Magdeburg | 230 979 | 231 620 | 232 660 | 233 669 | 234 858 | 238 212 | 241 134 | 241 769 | 242 170 | 240 947 | 239 408 |

Tabelle 6

Bewegungen der Hauptwohnsitzbevölkerung in der Stadt Magdeburg in den Jahren von 1993 bis 2020

(Quelle: Statistisches Landesamt Sachsen-Anhalt)

| Jahr | Bevölkerung am 01.01. | Geburten | Sterbefälle | Zuzüge | Wegzüge | BV-Zunahme/ Abnahme | Bevölkerung am 31.12. |
|------|-----------------------|----------|-------------|--------|---------|---------------------|-------------------------|
| 1993 | 272 516 | 1 386 | 3 183 | 6 955 | 7 128 | -1 970 | 270 546 |
| 1994 | 270 546 | 1 390 | 3 085 | 5 892 | 10 234 | -6 037 | 265 379 ¹⁾ |
| 1995 | 265 379 | 1 338 | 2 848 | 6 153 | 12 366 | -7 723 | 257 656 |
| 1996 | 257 656 | 1 499 | 2 831 | 7 263 | 12 556 | -6 625 | 251 031 |
| 1997 | 251 031 | 1 602 | 2 689 | 7 182 | 11 617 | -5 522 | 245 509 |
| 1998 | 245 509 | 1 573 | 2 672 | 7 560 | 12 508 | -6 047 | 239 462 |
| 1999 | 239 462 | 1 578 | 2 596 | 7 783 | 11 154 | -4 389 | 235 073 |
| 2000 | 235 073 | 1 681 | 2 666 | 7 624 | 10 262 | -3 623 | 231 450 |
| 2001 | 231 450 | 1 638 | 2 616 | 7 955 | 9 916 | -1 695 | 229 755 ²⁾ |
| 2002 | 229 755 | 1 651 | 2 671 | 8 589 | 9 154 | -1 585 | 228 170 |
| 2003 | 228 170 | 1 582 | 2 548 | 8 739 | 8 408 | - 635 | 227 535 |
| 2004 | 227 535 | 1 712 | 2 595 | 9 454 | 9 431 | - 860 | 226 675 |
| 2005 | 226 675 | 1 763 | 2 502 | 12 120 | 8 930 | 2 451 | 229 126 |
| 2006 | 229 126 | 1 789 | 2 437 | 10 093 | 8 746 | 699 | 229 826 ³⁾ |
| 2007 | 229 826 | 1 854 | 2 641 | 10 243 | 9 143 | 314 | 230 140 ³⁾ |
| 2008 | 230 140 | 2 041 | 2 590 | 10 429 | 9 971 | - 93 | 230 047 ³⁾ |
| 2009 | 230 047 | 1 900 | 2 669 | 10 877 | 9 702 | 409 | 230 456 ³⁾ |
| 2010 | 230 456 | 2 039 | 2 722 | 11 049 | 9 307 | 1 069 | 231 525 ³⁾ |
| 2011 | 231 525 | 2 043 | 2 629 | 11 380 | 9 978 | -2 615 | 228 910 ^{3/4)} |
| 2012 | 228 910 ⁴⁾ | 2 137 | 2 657 | 11 230 | 9 760 | 1 014 | 229 924 ^{3/4)} |
| 2013 | 229 924 ⁴⁾ | 2 124 | 2 820 | 11 716 | 10 006 | 1 097 | 231 021 ^{3/4)} |
| 2014 | 231 021 ⁴⁾ | 2 125 | 2 824 | 12 679 | 10 796 | 1 285 | 232 306 ^{3/4)} |
| 2015 | 232 306 ⁴⁾ | 2 198 | 2 919 | 14 531 | 10 509 | 3 417 | 235 723 ^{3/4)} |
| 2016 | 235 723 ⁴⁾ | 2 401 | 2 981 | 16 155 | 13 126 | 2 413 | 238 136 ^{3/4)} |
| 2017 | 238 136 ⁴⁾ | 2 310 | 3 003 | 14 835 | 13 845 | 342 | 238 478 ^{3/4)} |
| 2018 | 238 478 ⁴⁾ | 2 347 | 3 236 | 13 990 | 12 871 | 219 | 238 697 ^{3/4)} |
| 2019 | 238 697 ⁴⁾ | 2 242 | 3 079 | 13 192 | 13 510 | -1 132 | 237 565 ^{3/4)} |
| 2020 | 237 565 ⁴⁾ | 2 132 | 3 191 | 12 694 | 13 413 | -1 790 | 235 775 ^{3/4)} |

¹⁾ Die Differenz von 870 Einwohnern ergibt sich aus der Eingemeindung der Gemeinden Pechau und Randau-Calenberge, die am 01.07.1994 erfolgte.²⁾ Die Differenz von 1244 Einwohnern ergibt sich aus der Eingemeindung der Gemeinde Beyendorf-Sohlen, die am 01.04.2001 erfolgte.³⁾ Bestandskorrekturen auf Grund berichteter Meldefälle der Standesämter und Meldebehörden⁴⁾ auf Basis des Zensus vom 9. Mai 2011

Am 01.01.2005 wurde in der Landeshauptstadt die Zweitwohnungssteuer eingeführt.

Grafik 6

Räumliche Bevölkerungsbewegungen in Magdeburg seit 1990

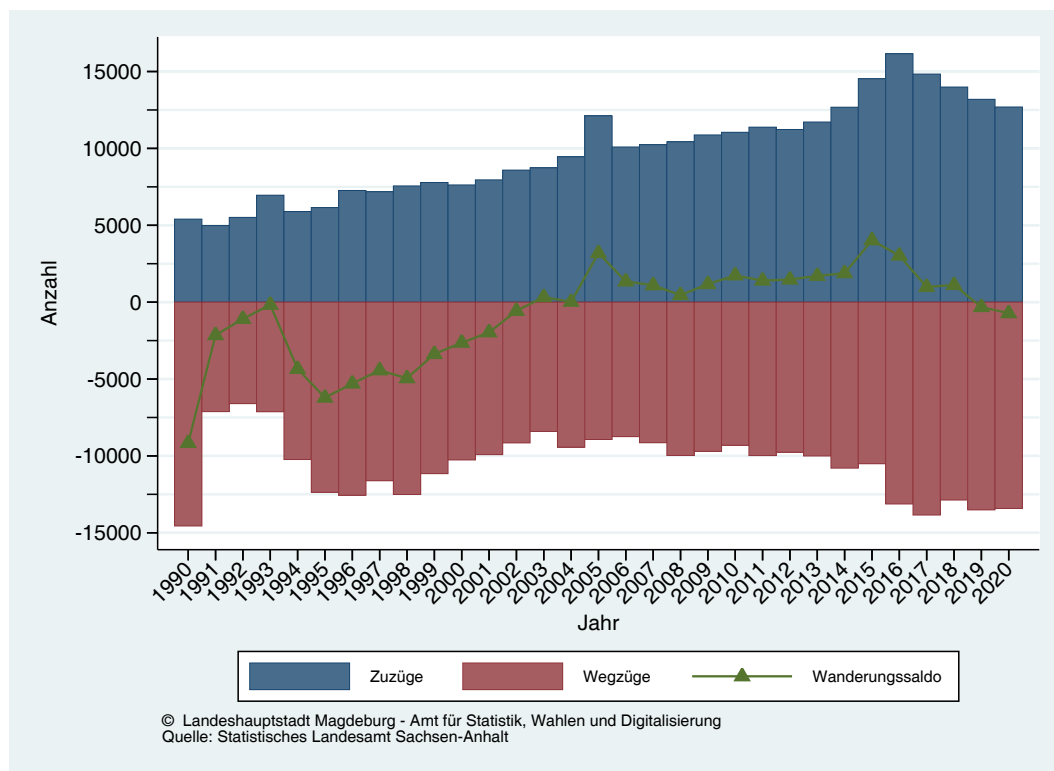

Grafik 7

Geburten- und Wanderungssaldo in Magdeburg seit 1990



Tabelle 7

Natürliche Bevölkerungsbewegung in der Stadt Magdeburg von 1989 bis 2020

(Stand: jeweils der 31.12. des Jahres, Quelle: Statistisches Landesamt Sachsen-Anhalt)

| Jahr | Geburten | Geburtenziffer (Lebendgeb. auf 1000 Einwohner) | Anzahl der Frauen im gebärfähigen Alter (in 1000) | Anteil der Frauen an der Gesamtbevölkerung in % | Allgemeine Fruchtbarkeitsziffer ¹⁾ | Sterbefälle | Saldo |
|------|----------|--|---|---|---|-------------|--------|
| 1993 | 1 386 | 5,1 | 56,8 | 52,0 | 24,4 | 3 183 | -1 797 |
| 1994 | 1 390 | 5,2 | 55,4 | 51,8 | 25,1 | 3 085 | -1 695 |
| 1995 | 1 338 | 5,2 | 53,2 | 51,8 | 25,2 | 2 848 | -1 510 |
| 1996 | 1 499 | 6,0 | 51,3 | 52,0 | 29,2 | 2 831 | -1 332 |
| 1997 | 1 602 | 6,5 | 49,6 | 51,9 | 32,3 | 2 689 | -1 087 |
| 1998 | 1 573 | 6,6 | 47,9 | 52,0 | 32,2 | 2 672 | -1 099 |
| 1999 | 1 578 | 6,7 | 46,7 | 52,0 | 33,3 | 2 596 | -1 018 |
| 2000 | 1 681 | 7,2 | 45,6 | 52,0 | 36,3 | 2 666 | - 985 |
| 2001 | 1 636 | 7,1 | 45,1 | 52,0 | 35,9 | 2 616 | - 980 |
| 2002 | 1 651 | 7,2 | 44,6 | 51,9 | 36,8 | 2 671 | -1 020 |
| 2003 | 1 582 | 7,0 | 44,5 | 51,9 | 35,5 | 2 548 | - 966 |
| 2004 | 1 712 | 7,6 | 44,3 | 51,9 | 38,5 | 2 595 | - 883 |
| 2005 | 1 763 | 7,7 | 45,5 | 51,8 | 39,2 | 2 324 | - 561 |
| 2006 | 1 789 | 7,8 | 45,1 | 51,8 | 39,4 | 2 437 | - 648 |
| 2007 | 1 854 | 8,1 | 44,4 | 51,7 | 41,4 | 2 641 | - 787 |
| 2008 | 2 041 | 8,9 | 43,4 | 51,6 | 46,5 | 2 590 | - 549 |
| 2009 | 1 900 | 8,2 | 42,4 | 51,5 | 44,4 | 2 669 | - 769 |
| 2010 | 2 039 | 8,8 | 41,9 | 51,4 | 48,4 | 2 722 | - 683 |
| 2011 | 2 043 | 8,9 | 41,6 | 51,3 | 48,9 | 2 629 | - 586 |
| 2012 | 2 137 | 9,3 | 40,6 | 51,4 | 51,5 | 2 657 | - 520 |
| 2013 | 2 124 | 9,2 | 40,5 | 51,3 | 52,3 | 2 820 | - 696 |
| 2014 | 2 125 | 9,1 | 40,0 | 51,1 | 53,0 | 2 824 | - 699 |
| 2015 | 2 198 | 9,3 | 40,5 | 50,9 | 54,5 | 2 919 | - 721 |
| 2016 | 2 401 | 10,1 | 40,6 | 50,6 | 59,1 | 2 981 | - 580 |
| 2017 | 2 310 | 9,7 | 40,5 | 50,7 | 56,8 | 3 003 | - 693 |
| 2018 | 2 347 | 9,8 | 40,7 | 50,6 | 57,7 | 3 236 | - 889 |
| 2019 | 2 242 | 9,4 | 40,5 | 50,6 | 55,4 | 3 079 | - 837 |
| 2020 | 2 132 | 9,0 | 40,4 | 50,7 | 52,7 | 3 191 | -1 059 |

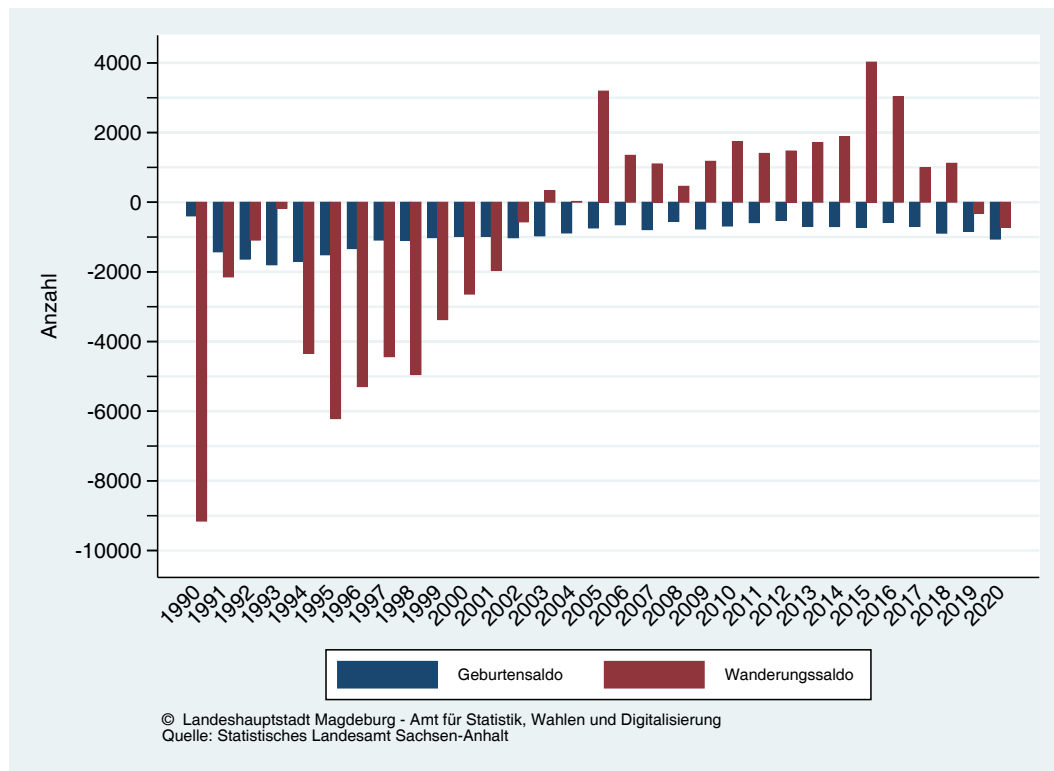
¹⁾ Lebendgeborene je 1000 Frauen im Alter von 15 bis unter 45 Jahren (der mittleren Jahresbevölkerung nach Altersjahren)
für 2019 vereinfachte Berechnung: Lebendgeborene je 1000 Frauen im Alter von 15 bis unter 45 Jahren

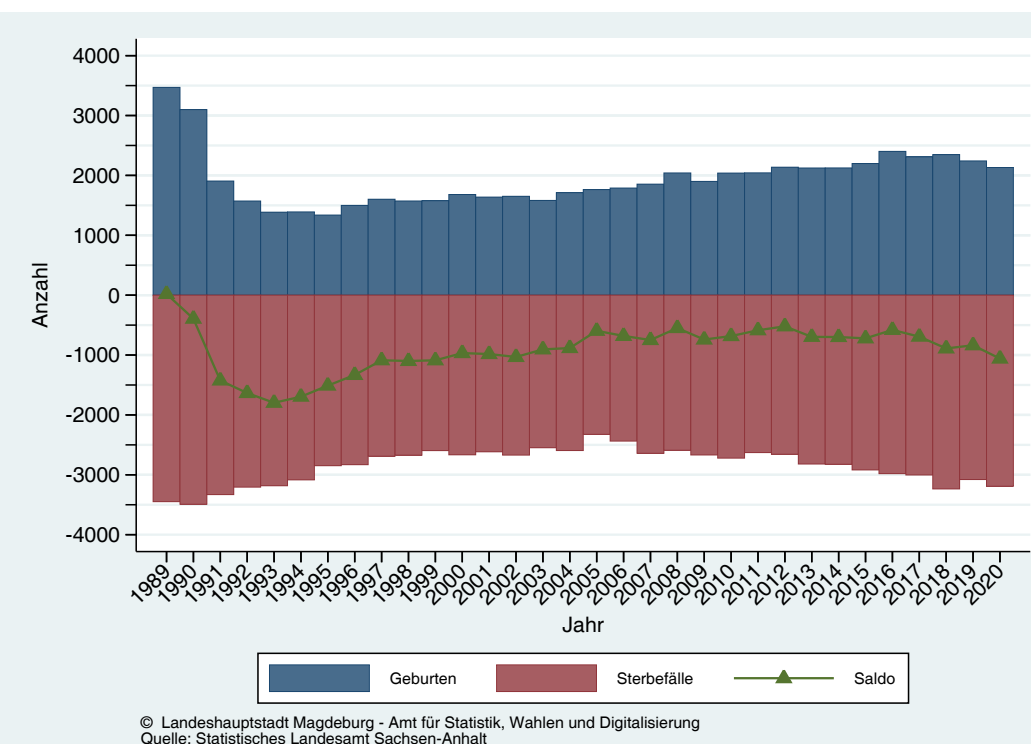

Grafik 8
Natürliche Bevölkerungsbewegung in Magdeburg seit 1989

© Landeshauptstadt Magdeburg - Amt für Statistik, Wahlen und Digitalisierung
Quelle: Statistisches Landesamt Sachsen-Anhalt

Mikrozensus

Haushalte (Privathaushalte)

Der Mikrozensus ist eine amtliche Haushaltsbefragung, in die jährlich 1% der Bevölkerung einbezogen wird. Rechtsgrundlage für die Befragung bildet das „Gesetz zur Durchführung einer Repräsentativstatistik über die Bevölkerung und die Arbeitsmarktbeteiligung sowie die Wohnsituation der Haushalte“ (Mikrozensusgesetz) vom 7. Dezember 2016.

Das jährliche Frageprogramm des Mikrozensus besteht aus einem konstanten Grundprogramm und einem von vier Zusatzprogrammen. Letztere wechseln im Vierjahresrhythmus. Im Grund-/Ergänzungsprogramm werden Angaben zur Person, zur Familien- und Haushaltszusammensetzung, zur Staatsangehörigkeit und zum Wohnsitz einschließlich eventueller Veränderungen gegenüber dem Vorjahr, zur Altersvorsorge, zur Pflegeversicherung und –bedürftigkeit, zu Schul- und Berufsschulabschluss, zur beruflichen Aus- und Weiterbildung, zur Erwerbstätigkeit im weitesten Sinne, zu Ursachen und Dauer bei Nichterwerbstätigkeit, zur Arbeitssuche, zum Lebensunterhalt befragt.

Als Haushalt zählt jede Personengemeinschaft, die zusammen wohnt und gemeinsam wirtschaftet. Zum Haushalt können außer Verwandten auch familienfremde Personen gehören, z.B. häusliches Dienstpersonal, gewerbliche oder landwirtschaftliche Arbeitskräfte. Gemeinschaftsunterkünfte gelten nicht als Haushalte, können aber als solche Haushalte beherbergen. Auch eine alleinwohnende und wirtschaftende Person (z.B. ein Untermieter) stellt einen Haushalt dar. Die Zahl der Haushalte stimmt nicht mit der der Familien überein, da einerseits in einem Haushalt mehrere Familien leben und andererseits Haushalte aus ledigen Personen ohne Kinder bestehen können, die keine Familie darstellen.

Tabelle 8

Haushaltsangaben der Stadt Magdeburg

(Quelle: Statistisches Landesamt Sachsen-Anhalt, Mikrozensus)

| Haushaltsangaben | 2009 Anzahl | 2010 Anzahl | 2011 Anzahl | 2012 Anzahl | 2013 Anzahl | 2014 Anzahl | 2015 Anzahl | 2016 Anzahl | 2017 Anzahl | 2018 Anzahl | 2019 Anzahl |
|------------------------------|----------------|----------------|----------------|----------------|----------------|----------------|----------------|----------------|----------------|----------------|----------------|
| Haushaltsgröße ¹⁾ | 1,75 | 1,72 | 1,76 | 1,77 | 1,79 | 1,78 | 1,78 | 1,69 | 1,71 | 1,75 | 1,70 |
| Gesamthaushalte | 130 800 | 134 500 | 131 200 | 130 300 | 128 400 | 129 500 | 128 600 | 138 400 | 137 300 | 132 500 | 138 300 |
| davon | | | | | | | | | | | |
| 1 Person | 63 400 | 67 600 | 64 200 | 61 600 | 61 000 | 60 900 | 61 300 | 73 100 | 73 800 | 68 900 | 75 900 |
| 2 Personen | 45 800 | 45 700 | 43 600 | 46 300 | 44 900 | 47 200 | 45 400 | 46 300 | 42 200 | 42 000 | 41 200 |
| 3 Personen | 14 600 | 12 800 | 14 800 | 14 000 | 13 500 | 13 200 | 13 800 | 11 200 | 12 100 | 12 300 | 11 500 |
| 4 und mehr Personen | 7 000 | 8 300 | 8 500 | 8 300 | 9 000 | 8 200 | 8 200 | 7 800 | 9 200 | 9 300 | 9 600 |

Durch Rundungen können sich bei der Summierung der Einzelangaben Abweichungen zur Endsumme ergeben.

¹⁾ Für die Darstellung der Haushalte und ihrer Struktur wird die Bevölkerung in Privathaushalten zu Grunde gelegt. Hierzu zählen alle Personen, die am Haupt- oder Nebenwohnsitz eine wirtschaftliche Einheit bilden.

Grafik 9

Anzahl der Haushalte der Stadt Magdeburg von 1998 bis 2019

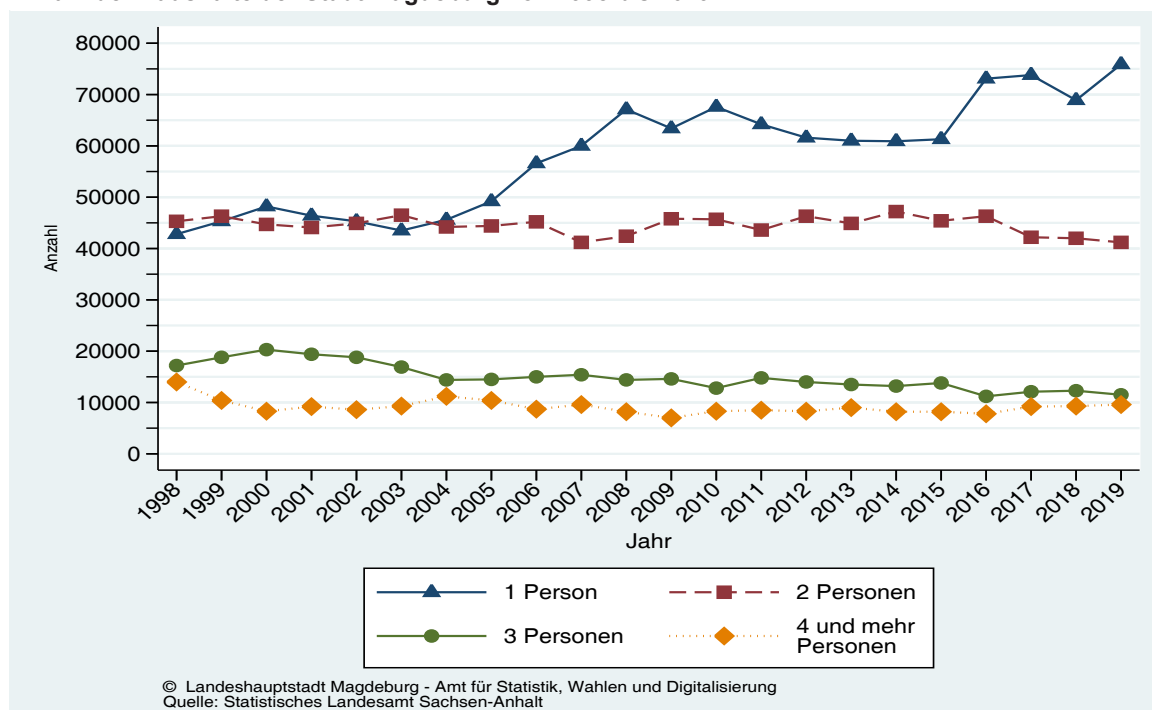

Ausländische Bevölkerung

Tabelle 9

Ausländer mit Hauptwohnsitz nach ausgewählten Nationalitäten in Magdeburg von 2014 bis 2020

(Stand: 31.12. des Jahres, Quelle: Einwohnermelderegister)

| Nationalität | 2014 | 2015 | 2016 | 2017 | 2018 | 2019 | 2020 |
|---|--------|--------|--------|--------|--------|--------|--------|
| ehem. Jugoslawien und Nachfolgestaaten | 855 | 943 | 935 | 974 | 1 034 | 1 058 | 1 116 |
| davon: | | | | | | | |
| Slowenien, Kroatien | 80 | 102 | 141 | 138 | 147 | 156 | 170 |
| Bosnien und Herzegowina | 80 | 89 | 76 | 84 | 92 | 107 | 119 |
| Serbien, Montenegro, Kosovo, Mazedonien 1) | 695 | 752 | 718 | 752 | 795 | 795 | 827 |
| Bulgarien | 355 | 412 | 495 | 482 | 498 | 471 | 504 |
| Polen | 532 | 633 | 745 | 819 | 1 005 | 1 054 | 1 183 |
| Rumänien | 314 | 688 | 1 134 | 1 495 | 1 609 | 1 703 | 1 854 |
| Türkei | 456 | 469 | 512 | 549 | 538 | 586 | 551 |
| ehem. Sowjetunion und Nachfolgestaaten 2) | 2 367 | 2 459 | 2 523 | 2 465 | 2 508 | 2 491 | 2 562 |
| darunter: | | | | | | | |
| Russische Föderation | 757 | 799 | 875 | 836 | 846 | 806 | 804 |
| Ukraine | 956 | 959 | 945 | 915 | 896 | 875 | 864 |
| Weißrussland | 114 | 109 | 113 | 107 | 112 | 112 | 111 |
| Kasachstan | 103 | 99 | 93 | 90 | 93 | 103 | 100 |
| übrige | 437 | 493 | 497 | 517 | 561 | 595 | 683 |
| China | 634 | 627 | 645 | 701 | 701 | 720 | 626 |
| Vietnam | 708 | 719 | 719 | 717 | 745 | 751 | 756 |
| Indien | 412 | 589 | 843 | 897 | 998 | 1 286 | 1 313 |
| Syrien | 630 | 2 195 | 3 896 | 4 828 | 5 292 | 5 277 | 5 319 |
| sonstige | 4 186 | 5 074 | 6 288 | 6 813 | 7 458 | 7 941 | 8 010 |
| Gesamt | 11 449 | 14 808 | 18 735 | 20 740 | 22 386 | 23 338 | 23 794 |
| Anteil an der gesamten Hauptwohnsitzbevölkerung | 4,9 | 6,2 | 7,8 | 8,6 | 9,2 | 9,7 | 9,9 |

1) o.g. Staatsangehörigkeiten einschließlich Serbien-Montenegro und ehem. Republik Jugoslawien

2) ehem. Sowjetunion und Nachfolgestaaten: Estland, Lettland, Litauen, Republik Moldau, Sowjetunion, Russische Föderation, Ukraine, Aserbaidschan, Weißrussland, Armenien, Georgien, Kasachstan, Kirgisistan, Tadschikistan, Turkmenistan und Usbekistan.

Grafik 10

Ausländer nach ausgewählten Nationalitäten - Entwicklung seit 1998

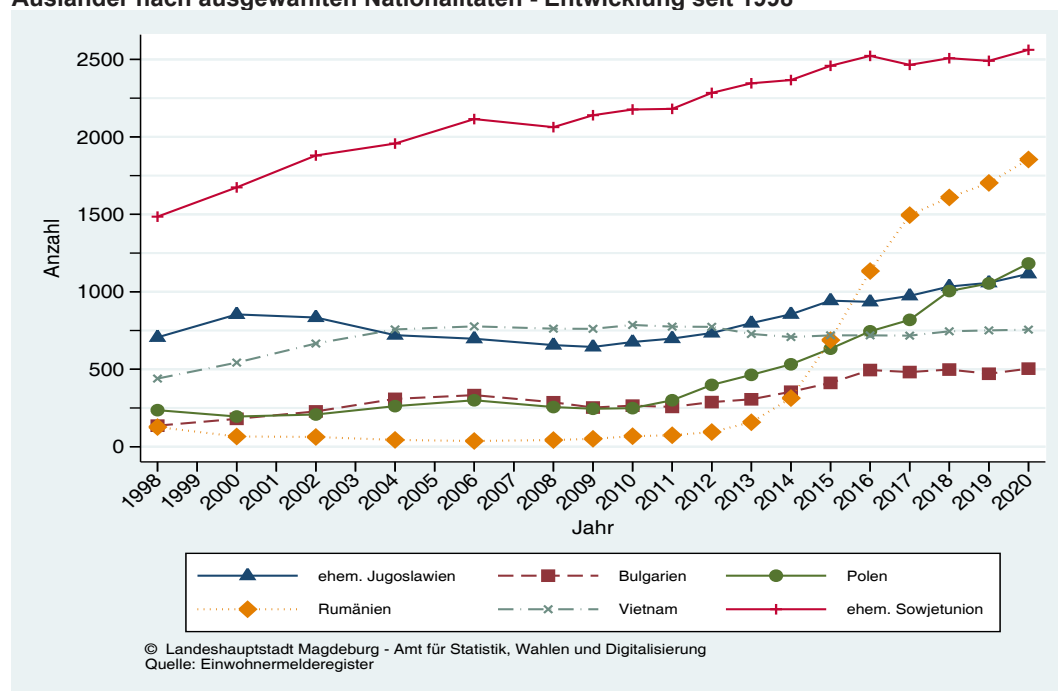

Karte 1

Kreisfreie Städte und Landkreise in Sachsen-Anhalt nach Kreisgebietsreform (ab 1.7.2007)

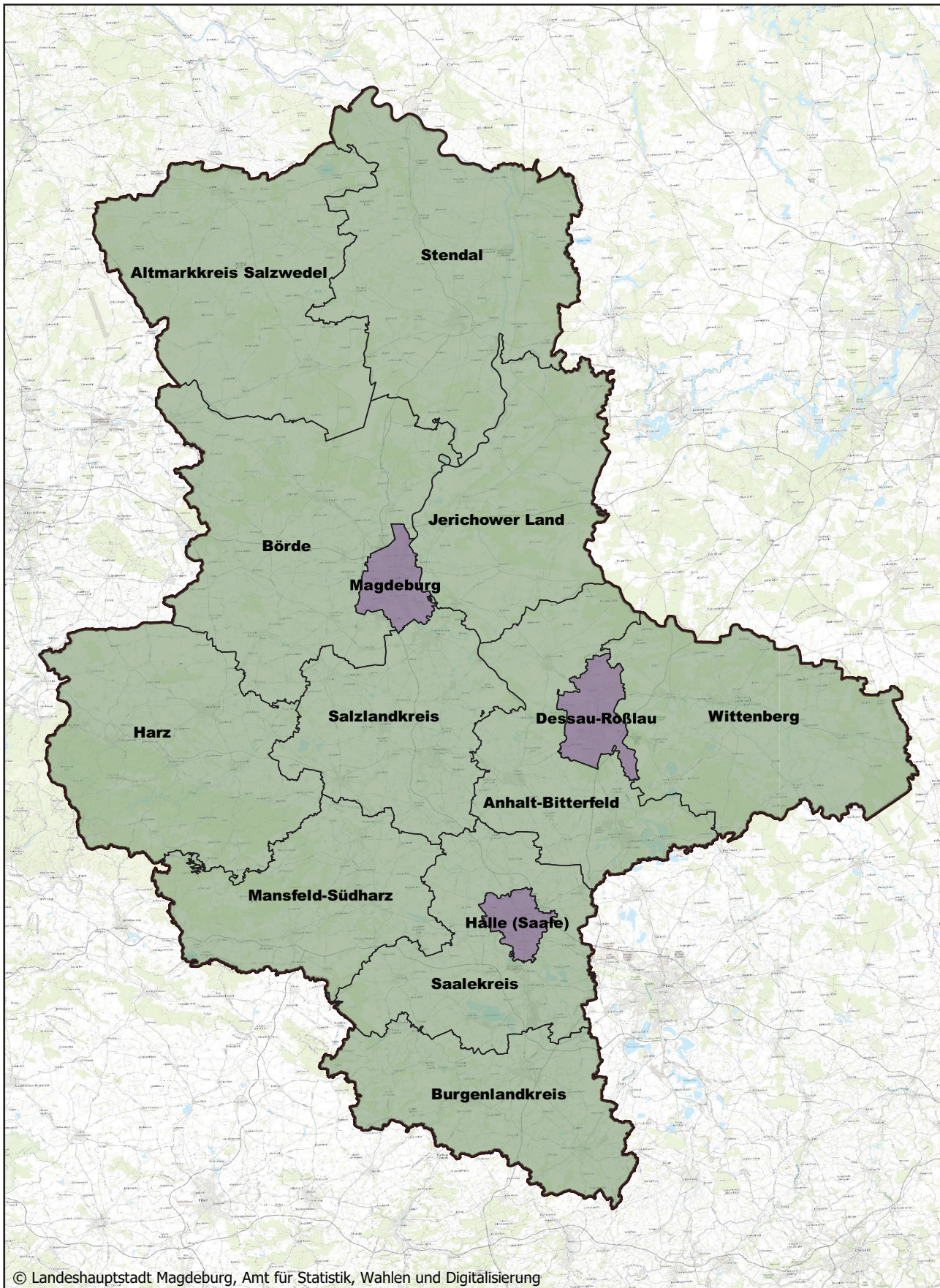

Wanderungsbewegungen

Neben der natürlichen Bevölkerungsbewegung durch Geburten und Sterbefälle hat die räumliche Bewegung, welche sich aus den Zu- und Fortzügen über die Gebietsgrenzen der Landeshauptstadt Magdeburg zusammensetzt, erheblichen Einfluss auf die Bevölkerungsstruktur und -entwicklung. Innerstädtische Umzüge bleiben in diesem Zusammenhang unberücksichtigt, da sie zu keinen Veränderungen des Bevölkerungsbestandes der Gesamtstadt führen.

Im Jahr 2020 verlegten 12 887 Personen ihren Hauptwohnsitz in die Landeshauptstadt Magdeburg, während ihr 13 283 im gleichen Zeitraum den Rücken kehrten (Quelle: Einwohnermelderegister). Somit liegt der Wanderungssaldo mit -396 zum zweiten Mal in Folge im negativen Bereich. Ein differenzierter Blick offenbart hier Unterschiede: Die Wanderungsbilanz der Personen mit deutschem Pass ist seit mittlerweile fünf Jahren negativ und lag im Jahr 2020 bei -684. Dagegen kann für die ausländische Bevölkerung, wie in den Vorjahren, ein Wanderungsgewinn verbucht werden (+288).

Zu deren Wanderungsüberschuss trugen am stärksten die rumänischen (+141) und polnischen (+119) Staatsangehörigen bei. Die Syrer und Syrerinnen bilden mit 1 038 Zuzügen zwar die größte Gruppe unter den zuziehenden Ausländer*innen, jedoch verließen im Jahr 2020 auch 1 077 von ihnen die Stadt Magdeburg.

Abermals profitiert die Landeshauptstadt von der Zuwanderung aus dem Ausland. Im Jahr 2020 zogen laut Melderegister 3 256 Personen von außerhalb Deutschlands nach Magdeburg, 959 von Magdeburg ins Ausland. Der daraus resultierende Saldo von 2 297 liegt deutlich über dem bisherigen Spitzenwert aus dem Jahr 2016. Allerdings erschweren verschiedene Ursachen einen Vergleich mit den Vorjahren. Zum einen wurden durch die Corona-Beschränkungen Wanderungen über die Grenzen Deutschlands gedrosselt, wie das Statistische Bundesamt in seiner Pressemitteilung vom 29. Juni 2021 feststellte. Diese Auswirkungen lassen sich auf Magdeburg übertragen und könnten die deutlich gesunkenen Wegzugszahlen ins Ausland erklären. Ähnliche Folgen für das Zuzugsgeschehen aus dem Ausland lassen sich in Magdeburg allerdings nicht beobachten. Vielmehr hat sich die Zahl der Züge im Vergleich zum Vorjahr leicht erhöht. Ursächlich dürfte hierbei ein verändertes Verfahren bei der Aufnahme Geflüchteter sein. Neu ist, dass diese zunächst direkt aus dem Ausland in Magdeburg aufgenommen werden und zum Teil anschließend in die Erstaufnahmeeinrichtung des Landes in Halberstadt weitergeleitet werden. Das hat den Effekt, dass sowohl die Zuzugszahlen aus dem Ausland als auch die Wegzugszahlen nach Sachsen-Anhalt steigen.

Auffallend ist, dass sich die Wanderungsgewinne mit dem Ausland über alle Altersgruppen erstrecken. Sogar in den jungen Erwachsenenaltersgruppen, in denen Magdeburg Einwohner verliert, ist der Saldo positiv.

Die oben beschriebenen Auswirkungen auf die Wanderung innerhalb Sachsen-Anhalts haben zur Folge, dass zum ersten Mal auch die Bilanz mit dem Land negativ ausfällt. Zwar verliert die Stadt schon seit 2017 Bevölkerung an die umliegenden Landkreise, jedoch lag der Saldo mit dem übrigen Land bis zum Vorjahr noch im positiven Bereich. Die Wegziehenden sind hauptsächlich Kinder und junge Erwachsene, wobei es sich zum großen Teil um Familien handeln dürfte.

Die folgenden Grafiken verdeutlichen anhand der Wanderungssalden die Wanderungsverflechtungen (differenziert nach Altersgruppen) der Landeshauptstadt Magdeburg mit dem Land Sachsen-Anhalt, den übrigen Neuen Bundesländern, den Alten Bundesländern und dem Ausland.

Bezogen auf die Altersstruktur lässt sich feststellen, dass mit einem Zuwachs von 1 183 Personen allein in der Altersgruppe 18 bis 24 ein nennenswerter Gewinn durch Zuwanderung erzielt wird. Die höchsten Einbußen für Magdeburg entstehen in den Altersgruppen 25 bis 34 (-933), 35 bis 44 (-353) und bei den Kindern unter 7 Jahren (-319).

Bei den Tabellen zur Entwicklung der Zu- und Wegzüge ist Folgendes zu beachten: Die Tabellen 10 bis 13.3 beinhalten die Wanderungen der gesamten Hauptwohnsitzbevölkerung (deutsche und ausländische Bevölkerung), untergliedert nach Regionen, Altersgruppen und Geschlecht. Dagegen beschränken sich die Tabellen 14 bis 21 und die dazugehörigen Grafiken auf die deutsche Hauptwohnsitzbevölkerung. Daraus resultieren auch die geringeren Zahlenwerte gegenüber den Tabellen 10 bis 13.3.

Wanderungssaldo 2020 mit dem Land Sachsen-Anhalt



Wanderungssaldo 2020 mit den alten Bundesländern

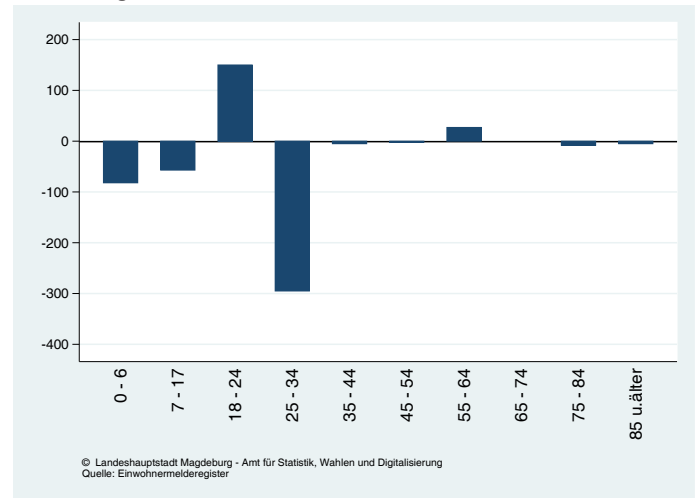

Wanderungssaldo 2020 mit den übrigen neuen Bundesländern

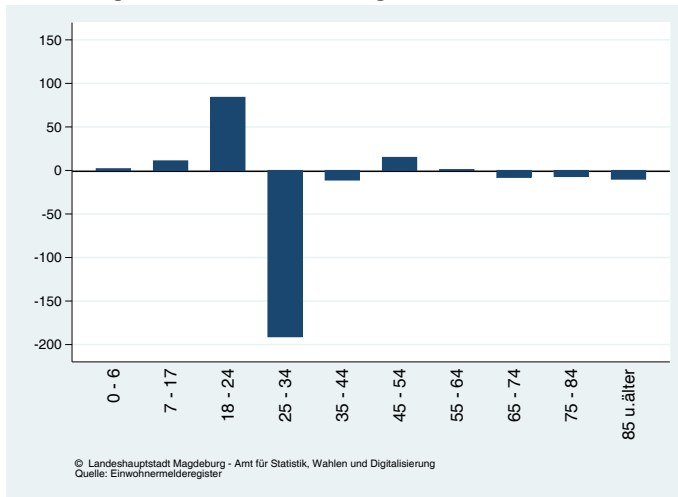

Wanderungssaldo 2020 mit dem Ausland



Tabelle 10

Zuzüge nach Magdeburg im Jahr 2020 nach Regionen, Altersgruppen und Geschlecht

(Deutsche und ausländische Bevölkerung am Ort der Hauptwohnung)

(Stand: 31.12.2020, Quelle: Einwohnermelderegister, ohne Wohnsitzstatuswechsel)

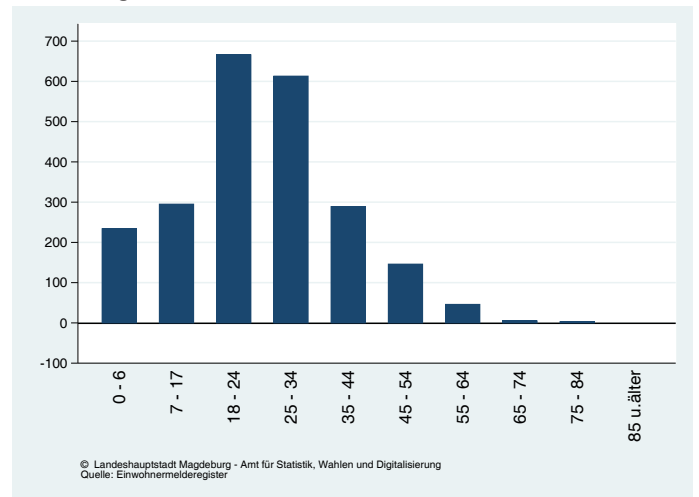
| Landkreis/Region | | 0 - 6 | 7 - 17 | 18 - 24 | 25 - 34 | 35 - 44 | 45 - 54 | 55 - 64 | 65 - 74 | 75 - 84 | 85 u. älter | gesamt |
|-----------------------------|----------|-------|--------|---------|---------|---------|---------|---------|---------|---------|-------------|--------|
| Jerichower Land | männlich | 23 | 14 | 84 | 95 | 56 | 20 | 16 | 11 | 7 | . | 328 |
| | weiblich | 20 | 24 | 87 | 59 | 26 | 16 | 22 | 18 | 12 | . | 288 |
| | Summe | 43 | 38 | 171 | 154 | 82 | 36 | 38 | 29 | 19 | 6 | 616 |
| Börde | männlich | 37 | 67 | 200 | 163 | 96 | 53 | 43 | 21 | 18 | 4 | 702 |
| | weiblich | 45 | 68 | 212 | 121 | 64 | 54 | 37 | 32 | 31 | 13 | 677 |
| | Summe | 82 | 135 | 412 | 284 | 160 | 107 | 80 | 53 | 49 | 17 | 1 379 |
| Salzland- kreis | männlich | 20 | 25 | 145 | 118 | 57 | 22 | 29 | 8 | 10 | . | 435 |
| | weiblich | 14 | 35 | 143 | 90 | 28 | 28 | 13 | 9 | 14 | . | 383 |
| | Summe | 34 | 60 | 288 | 208 | 85 | 50 | 42 | 17 | 24 | 10 | 818 |
| übriges Land Sachsen-Anhalt | männlich | 62 | 46 | 480 | 427 | 157 | 64 | 38 | 13 | 8 | . | 1 297 |
| | weiblich | 50 | 54 | 320 | 158 | 50 | 28 | 27 | 24 | 20 | . | 737 |
| | Summe | 112 | 100 | 800 | 585 | 207 | 92 | 65 | 37 | 28 | 8 | 2 034 |
| übrige neue Bundes- länder | männlich | 50 | 20 | 254 | 235 | 94 | 34 | 31 | 13 | 5 | 4 | 740 |
| | weiblich | 35 | 39 | 300 | 182 | 66 | 36 | 27 | 13 | 18 | 8 | 724 |
| | Summe | 85 | 59 | 554 | 417 | 160 | 70 | 58 | 26 | 23 | 12 | 1 464 |
| alte Bundes- länder | männlich | 73 | 39 | 431 | 494 | 180 | 79 | 50 | 27 | 20 | . | 1 396 |
| | weiblich | 75 | 45 | 553 | 348 | 115 | 54 | 63 | 38 | 14 | . | 1 316 |
| | Summe | 148 | 84 | 984 | 842 | 295 | 133 | 113 | 65 | 34 | 14 | 2 712 |
| Ausland | männlich | 167 | 191 | 621 | 642 | 271 | 121 | 45 | 11 | . | - | 2 071 |
| | weiblich | 131 | 147 | 333 | 326 | 143 | 70 | 26 | 5 | . | - | 1 185 |
| | Summe | 298 | 338 | 954 | 968 | 414 | 191 | 71 | 16 | 6 | - | 3 256 |
| unbekannt | männlich | 28 | 11 | 136 | 179 | 73 | 29 | 13 | - | - | - | 469 |
| | weiblich | 32 | 12 | 45 | 25 | 15 | 6 | 4 | - | - | - | 139 |
| | Summe | 60 | 23 | 181 | 204 | 88 | 35 | 17 | - | - | - | 608 |
| gesamt | männlich | 460 | 413 | 2 351 | 2 353 | 984 | 422 | 265 | 104 | 70 | 16 | 7 438 |
| | weiblich | 402 | 424 | 1 993 | 1 309 | 507 | 292 | 219 | 139 | 113 | 51 | 5 449 |
| | Gesamt | 862 | 837 | 4 344 | 3 662 | 1 491 | 714 | 484 | 243 | 183 | 67 | 12 887 |

Werte kleiner 4 werden aus Datenschutzgründen nicht veröffentlicht.

Tabelle 11

Zu- und Wegzüge der Hauptwohnsitzbevölkerung der Stadt Magdeburg nach Regionen von 2018 bis 2020

(Deutsche und ausländische Bevölkerung am Ort der Hauptwohnung)

(Stand: 31.12., Quelle: Einwohnermelderegister, ohne Wohnsitzstatuswechsel)

| Region | Zuzüge | | | Wegzüge | | | Wanderungssaldo 2020 |
|--------------------------|--------|--------|--------|---------|--------|--------|----------------------|
| | 2018 | 2019 | 2020 | 2018 | 2019 | 2020 | |
| Jerichower Land | 767 | 655 | 616 | 879 | 934 | 839 | - 223 |
| Börde | 1 476 | 1 374 | 1 379 | 1 646 | 1 760 | 1 772 | - 393 |
| Salzlandkreis | 779 | 711 | 818 | 686 | 766 | 760 | 58 |
| übriges Sachsen-Anhalt | 2 424 | 2 116 | 2 034 | 1 259 | 1 293 | 2 194 | - 160 |
| Sachsen-Anhalt gesamt | 5 446 | 4 856 | 4 847 | 4 470 | 4 753 | 5 565 | - 718 |
| übrige neue Bundesländer | 1 594 | 1 533 | 1 464 | 1 648 | 1 796 | 1 578 | - 114 |
| alte Bundesländer | 2 973 | 2 529 | 2 712 | 2 965 | 3 252 | 2 989 | - 277 |
| Ausland | 2 956 | 2 987 | 3 256 | 2 184 | 1 955 | 959 | 2 297 |
| unbekannt | 1 125 | 1 282 | 608 | 1 790 | 1 821 | 2 192 | -1 584 |
| gesamt | 14 094 | 13 187 | 12 887 | 13 057 | 13 577 | 13 283 | - 396 |

Tabelle 12

Wegzüge aus Magdeburg im Jahr 2020 nach Regionen, Altersgruppen und Geschlecht

(Deutsche und ausländische Bevölkerung am Ort der Hauptwohnung)

(Stand: 31.12.2020, Quelle: Einwohnermelderegister, ohne Wohnsitzstatuswechsel)

| Landkreis/Region | | 0 - 6 | 7 - 17 | 18 - 24 | 25 - 34 | 35 - 44 | 45 - 54 | 55 - 64 | 65 - 74 | 75 - 84 | 85 u.älter | gesamt |
|-----------------------------|----------|-------|--------|---------|---------|---------|---------|---------|---------|---------|------------|--------|
| Jerichower Land | männlich | 63 | 37 | 43 | 126 | 91 | 25 | 16 | 7 | 9 | 7 | 424 |
| | weiblich | 49 | 32 | 52 | 120 | 65 | 34 | 17 | 9 | 22 | 15 | 415 |
| | Summe | 112 | 69 | 95 | 246 | 156 | 59 | 33 | 16 | 31 | 22 | 839 |
| Börde | männlich | 145 | 96 | 90 | 275 | 195 | 57 | 22 | 11 | 14 | 7 | 912 |
| | weiblich | 90 | 94 | 99 | 285 | 140 | 49 | 33 | 19 | 26 | 25 | 860 |
| | Summe | 235 | 190 | 189 | 560 | 335 | 106 | 55 | 30 | 40 | 32 | 1 772 |
| Salzland- kreis | männlich | 59 | 25 | 41 | 121 | 75 | 33 | 15 | 5 | . | . | 377 |
| | weiblich | 50 | 37 | 65 | 112 | 53 | 28 | 17 | 8 | . | . | 383 |
| | Summe | 109 | 62 | 106 | 233 | 128 | 61 | 32 | 13 | 7 | 9 | 760 |
| übriges Land Sachsen-Anhalt | männlich | 146 | 119 | 403 | 488 | 170 | 79 | 25 | 5 | 4 | 4 | 1 443 |
| | weiblich | 96 | 78 | 204 | 200 | 80 | 42 | 20 | 10 | 13 | 8 | 751 |
| | Summe | 242 | 197 | 607 | 688 | 250 | 121 | 45 | 15 | 17 | 12 | 2 194 |
| übrige neue Bundes- länder | männlich | 38 | 28 | 211 | 326 | 112 | 34 | 34 | 15 | 7 | . | 808 |
| | weiblich | 45 | 20 | 259 | 282 | 59 | 21 | 23 | 19 | 23 | . | 770 |
| | Summe | 83 | 48 | 470 | 608 | 171 | 55 | 57 | 34 | 30 | 22 | 1 578 |
| alte Bundes- länder | männlich | 111 | 70 | 421 | 673 | 174 | 79 | 40 | 28 | 16 | . | 1 615 |
| | weiblich | 119 | 71 | 413 | 464 | 126 | 56 | 46 | 37 | 26 | . | 1 374 |
| | Summe | 230 | 141 | 834 | 1 137 | 300 | 135 | 86 | 65 | 42 | 19 | 2 989 |
| Ausland | männlich | 33 | 17 | 152 | 220 | 74 | 30 | 13 | . | . | . | 551 |
| | weiblich | 31 | 26 | 136 | 135 | 51 | 15 | 12 | . | . | . | 408 |
| | Summe | 64 | 43 | 288 | 355 | 125 | 45 | 25 | 11 | . | . | 959 |
| unbekannt | männlich | 54 | 53 | 459 | 627 | 311 | 133 | 48 | . | . | . | 1 700 |
| | weiblich | 52 | 41 | 113 | 141 | 68 | 44 | 24 | . | . | . | 492 |
| | Summe | 106 | 94 | 572 | 768 | 379 | 177 | 72 | 13 | 6 | 5 | 2 192 |
| gesamt | männlich | 649 | 445 | 1 820 | 2 856 | 1 202 | 470 | 213 | 90 | 59 | 26 | 7 830 |
| | weiblich | 532 | 399 | 1 341 | 1 739 | 642 | 289 | 192 | 107 | 117 | 95 | 5 453 |
| | Gesamt | 1 181 | 844 | 3 161 | 4 595 | 1 844 | 759 | 405 | 197 | 176 | 121 | 13 283 |

Werte kleiner 4 werden aus Datenschutzgründen nicht veröffentlicht.

Tabelle 13

Zu- und Wegzüge der Hauptwohnbevölkerung der Stadt Magdeburg nach Altersgruppen von 2018 bis 2020

(Deutsche und ausländische Bevölkerung am Ort der Hauptwohnung)

(Stand: 31.12., Quelle: Einwohnermelderegister, ohne Wohnsitzstatuswechsel)

| Altersgruppen | Zuzüge | | | Wegzüge | | | Wanderungssaldo 2020 |
|---------------|--------|--------|--------|---------|--------|--------|----------------------|
| | 2018 | 2019 | 2020 | 2018 | 2019 | 2020 | |
| 0... 6 | 831 | 698 | 862 | 988 | 1 095 | 1 181 | - 319 |
| 7...17 | 897 | 819 | 837 | 715 | 860 | 844 | - 7 |
| 18...24 | 5 055 | 4 692 | 4 344 | 3 356 | 3 418 | 3 161 | 1 183 |
| 25...34 | 4 047 | 3 853 | 3 662 | 4 749 | 4 767 | 4 595 | - 933 |
| 35...44 | 1 450 | 1 373 | 1 491 | 1 605 | 1 722 | 1 844 | - 353 |
| 45...54 | 802 | 750 | 714 | 741 | 761 | 759 | - 45 |
| 55...64 | 468 | 447 | 484 | 419 | 446 | 405 | 79 |
| 65...74 | 255 | 270 | 243 | 183 | 197 | 197 | 46 |
| 75...84 | 176 | 182 | 183 | 191 | 188 | 176 | 7 |
| ab 85 | 113 | 103 | 67 | 110 | 123 | 121 | - 54 |
| gesamt | 14 094 | 13 187 | 12 887 | 13 057 | 13 577 | 13 283 | - 396 |

Tabelle 13.1

Zuzüge der Hauptwohnsitzbevölkerung in die Stadt Magdeburg nach Regionen von 2011 bis 2020

(Stand: 31.12. des Jahres, Quelle: Einwohnermelderegister, ohne Wohnsitzstatuswechsel)

| Region | Zuzüge | | | | | | | | | |
|--------------------------|--------|--------|--------|--------|--------|--------|--------|--------|--------|--------|
| | 2011 | 2012 | 2013 | 2014 | 2015 | 2016 | 2017 | 2018 | 2019 | 2020 |
| Jerichower Land | 879 | 840 | 874 | 807 | 786 | 839 | 866 | 767 | 655 | 616 |
| Börde | 1 860 | 1 589 | 1 572 | 1 590 | 1 515 | 1 688 | 1 601 | 1 476 | 1 374 | 1 379 |
| Salzlandkreis | 896 | 889 | 862 | 850 | 762 | 858 | 824 | 779 | 711 | 818 |
| übriges Sachsen-Anhalt | 1 657 | 1 660 | 1 819 | 2 183 | 3 854 | 4 049 | 3 250 | 2 424 | 2 116 | 2 034 |
| Sachsen-Anhalt gesamt | 5 292 | 4 978 | 5 127 | 5 430 | 6 917 | 7 434 | 6 541 | 5 446 | 4 856 | 4 847 |
| übrige neue Bundesländer | 1 594 | 1 565 | 1 571 | 1 739 | 1 756 | 1 719 | 1 661 | 1 594 | 1 533 | 1 464 |
| alte Bundesländer | 2 878 | 2 676 | 2 909 | 3 025 | 3 095 | 2 973 | 2 787 | 2 973 | 2 529 | 2 712 |
| Ausland | 1 355 | 1 682 | 1 909 | 2 382 | 2 763 | 3 165 | 2 971 | 2 956 | 2 987 | 3 256 |
| unbekannt | 598 | 547 | 163 | 253 | 545 | 811 | 869 | 1 125 | 1 282 | 608 |
| gesamt | 11 717 | 11 448 | 11 679 | 12 829 | 15 076 | 16 102 | 14 829 | 14 094 | 13 187 | 12 887 |

Tabelle 13.2

Wegzüge der Hauptwohnsitzbevölkerung aus der Stadt Magdeburg nach Regionen von 2011 bis 2020

(Stand: 31.12. des Jahres, Quelle: Einwohnermelderegister, ohne Wohnsitzstatuswechsel)

| Region | Wegzüge | | | | | | | | | |
|--------------------------|---------|--------|--------|--------|--------|--------|--------|--------|--------|--------|
| | 2011 | 2012 | 2013 | 2014 | 2015 | 2016 | 2017 | 2018 | 2019 | 2020 |
| Jerichower Land | 618 | 697 | 711 | 726 | 659 | 811 | 823 | 879 | 934 | 839 |
| Börde | 1 453 | 1 344 | 1 415 | 1 397 | 1 489 | 1 645 | 1 775 | 1 646 | 1 760 | 1 772 |
| Salzlandkreis | 572 | 524 | 575 | 574 | 564 | 625 | 772 | 686 | 766 | 760 |
| übriges Sachsen-Anhalt | 933 | 975 | 964 | 1 029 | 960 | 1 420 | 1 759 | 1 259 | 1 293 | 2 194 |
| Sachsen-Anhalt gesamt | 3 576 | 3 540 | 3 665 | 3 726 | 3 672 | 4 501 | 5 129 | 4 470 | 4 753 | 5 565 |
| übrige neue Bundesländer | 1 752 | 1 789 | 1 700 | 1 839 | 1 738 | 1 879 | 1 716 | 1 648 | 1 796 | 1 578 |
| alte Bundesländer | 3 003 | 2 910 | 2 777 | 2 953 | 2 988 | 3 346 | 3 075 | 2 965 | 3 252 | 2 989 |
| Ausland | 729 | 728 | 992 | 1 071 | 1 226 | 1 306 | 1 606 | 2 184 | 1 955 | 959 |
| unbekannt | 1 267 | 1 049 | 1 341 | 1 826 | 1 553 | 1 633 | 2 342 | 1 790 | 1 821 | 2 192 |
| gesamt | 10 327 | 10 016 | 10 475 | 11 415 | 11 177 | 12 665 | 13 868 | 13 057 | 13 577 | 13 283 |

Tabelle 13.3

Wanderungssaldo der Bevölkerung der Stadt Magdeburg nach Regionen von 2011 bis 2020

(Stand: 31.12. des Jahres, Quelle: Einwohnermelderegister, ohne Wohnsitzstatuswechsel)

| Region | Wanderungssaldo | | | | | | | | | |
|--------------------------|-----------------|-------|---------|---------|---------|-------|---------|-------|-------|---------|
| | 2011 | 2012 | 2013 | 2014 | 2015 | 2016 | 2017 | 2018 | 2019 | 2020 |
| Jerichower Land | 261 | 143 | 163 | 81 | 127 | 28 | 43 | - 112 | - 279 | - 223 |
| Börde | 407 | 245 | 157 | 193 | 26 | 43 | - 174 | - 170 | - 386 | - 393 |
| Salzlandkreis | 324 | 365 | 287 | 276 | 198 | 233 | 52 | 93 | - 55 | 58 |
| übriges Sachsen-Anhalt | 724 | 685 | 855 | 1 154 | 2 894 | 2 629 | 1 491 | 1 165 | 823 | - 160 |
| Sachsen-Anhalt gesamt | 1 716 | 1 438 | 1 462 | 1 704 | 3 245 | 2 933 | 1 412 | 976 | 103 | - 718 |
| übrige neue Bundesländer | - 158 | - 224 | - 129 | - 100 | 18 | - 160 | - 55 | - 54 | - 263 | - 114 |
| alte Bundesländer | - 125 | - 234 | 132 | 72 | 107 | - 373 | - 288 | 8 | - 723 | - 277 |
| Ausland | 626 | 954 | 917 | 1 311 | 1 537 | 1 859 | 1 365 | 772 | 1 032 | 2 297 |
| unbekannt | - 669 | - 502 | - 1 178 | - 1 573 | - 1 008 | - 822 | - 1 473 | - 665 | - 539 | - 1 584 |
| gesamt | 1 390 | 1 432 | 1 204 | 1 414 | 3 899 | 3 437 | 961 | 1 037 | - 390 | - 396 |

Tabelle 14

Zu- und Wegzüge der deutschen Hauptwohnsitzbevölkerung im Jahr 2020 nach Regionen und Geschlecht nach und von Magdeburg

(Stand: 31.12.2020, Quelle: Einwohnermelderegister, ohne Wohnsitzstatuswechsel)

| Landkreis/Region | Zuzüge männlich | Zuzüge weiblich | Zuzüge gesamt | Wegzüge männlich | Wegzüge weiblich | Wegzüge gesamt | Wanderungs-saldo |
|-----------------------------|-----------------|-----------------|---------------|------------------|------------------|----------------|------------------|
| Jerichower Land | 286 | 265 | 551 | 376 | 396 | 772 | - 221 |
| Börde | 599 | 599 | 1 198 | 839 | 812 | 1 651 | - 453 |
| Salzlandkreis | 364 | 322 | 686 | 316 | 353 | 669 | 17 |
| übriges Land Sachsen-Anhalt | 587 | 570 | 1 157 | 437 | 400 | 837 | 320 |
| übrige neue Bundesländer | 551 | 612 | 1 163 | 614 | 635 | 1 249 | - 86 |
| alte Bundesländer | 975 | 1 048 | 2 023 | 986 | 946 | 1 932 | 91 |
| Ausland | 72 | 72 | 144 | 82 | 59 | 141 | 3 |
| unbekannt | 215 | 109 | 324 | 470 | 209 | 679 | - 355 |
| gesamt: | 3 649 | 3 597 | 7 246 | 4 120 | 3 810 | 7 930 | - 684 |

Grafik 11

Zu- und Wegzüge der deutschen Hauptwohnsitzbevölkerung im Jahr 2020 nach Regionen

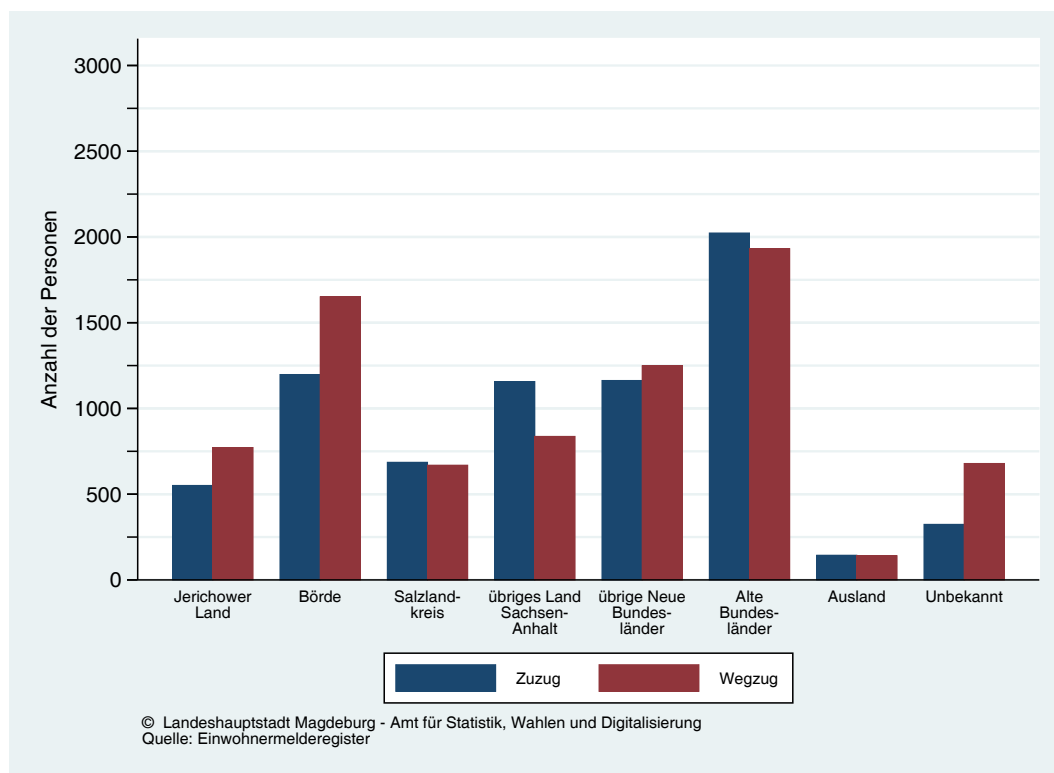

Grafik 12

Zuzüge der deutschen Hauptwohnsitzbevölkerung im Jahr 2020 nach Regionen und Geschlecht

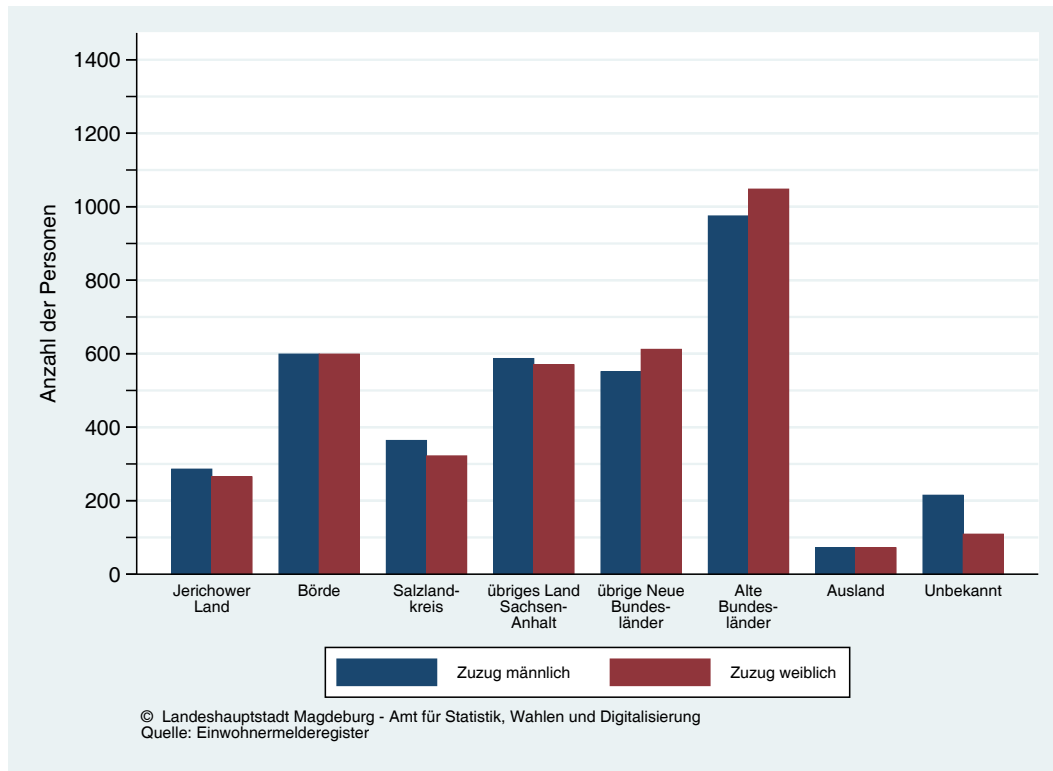

Grafik 13

Wegzüge der deutschen Hauptwohnsitzbevölkerung im Jahr 2020 nach Regionen und Geschlecht



Tabelle 15

Zuzüge der deutschen Hauptwohnsitzbevölkerung in die Stadt Magdeburg nach Regionen von 2011 bis 2020

(Stand: 31.12. des Jahres, Quelle: Einwohnermelderegister, ohne Wohnsitzstatuswechsel)

| Region | Zuzüge | | | | | | | | | |
|--------------------------|--------|-------|-------|-------|-------|-------|-------|-------|-------|-------|
| | 2011 | 2012 | 2013 | 2014 | 2015 | 2016 | 2017 | 2018 | 2019 | 2020 |
| Jerichower Land | 858 | 809 | 846 | 772 | 752 | 686 | 674 | 645 | 574 | 551 |
| Börde | 1 820 | 1 508 | 1 527 | 1 524 | 1 453 | 1 327 | 1 317 | 1 301 | 1 233 | 1 198 |
| Salzlandkreis | 861 | 850 | 817 | 814 | 709 | 641 | 612 | 658 | 626 | 686 |
| übriges Sachsen-Anhalt | 1 456 | 1 382 | 1 392 | 1 401 | 1 322 | 1 287 | 1 194 | 1 266 | 1 138 | 1 157 |
| Sachsen-Anhalt gesamt | 4 995 | 4 549 | 4 582 | 4 511 | 4 236 | 3 941 | 3 797 | 3 870 | 3 571 | 3 592 |
| übrige neue Bundesländer | 1 482 | 1 443 | 1 404 | 1 497 | 1 393 | 1 319 | 1 342 | 1 279 | 1 134 | 1 163 |
| alte Bundesländer | 2 620 | 2 372 | 2 587 | 2 664 | 2 592 | 2 319 | 2 216 | 2 333 | 1 931 | 2 023 |
| Ausland | 147 | 180 | 161 | 182 | 186 | 176 | 209 | 179 | 156 | 144 |
| unbekannt | 541 | 488 | 154 | 247 | 456 | 531 | 524 | 547 | 488 | 324 |
| gesamt | 9 785 | 9 032 | 8 888 | 9 101 | 8 863 | 8 286 | 8 088 | 8 208 | 7 280 | 7 246 |

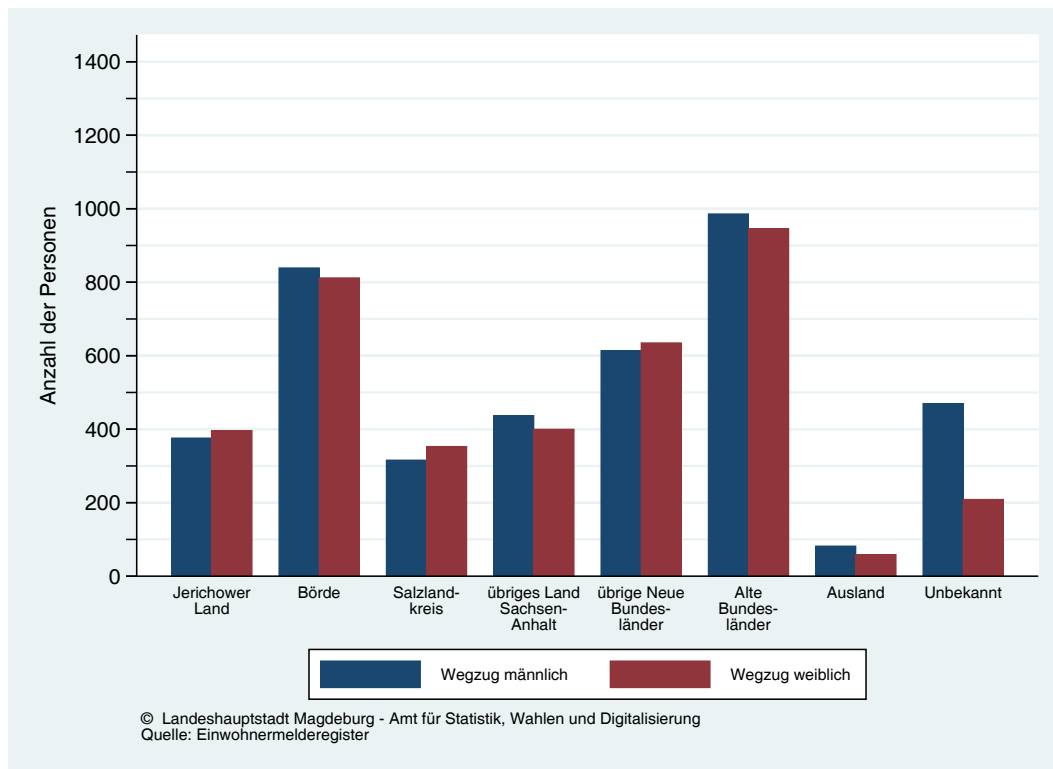
Tabelle 16

Wegzüge der deutschen Hauptwohnsitzbevölkerung aus der Stadt Magdeburg nach Regionen von 2011 bis 2020

(Stand: 31.12. des Jahres, Quelle: Einwohnermelderegister, ohne Wohnsitzstatuswechsel)

| Region | Wegzüge | | | | | | | | | |
|--------------------------|---------|-------|-------|-------|-------|-------|-------|-------|-------|-------|
| | 2011 | 2012 | 2013 | 2014 | 2015 | 2016 | 2017 | 2018 | 2019 | 2020 |
| Jerichower Land | 603 | 687 | 693 | 705 | 637 | 753 | 731 | 803 | 850 | 772 |
| Börde | 1 427 | 1 314 | 1 380 | 1 363 | 1 451 | 1 512 | 1 539 | 1 530 | 1 622 | 1 651 |
| Salzlandkreis | 551 | 512 | 559 | 552 | 535 | 574 | 575 | 641 | 649 | 669 |
| übriges Sachsen-Anhalt | 898 | 918 | 925 | 982 | 842 | 975 | 943 | 854 | 929 | 837 |
| Sachsen-Anhalt gesamt | 3 479 | 3 431 | 3 557 | 3 602 | 3 465 | 3 814 | 3 788 | 3 828 | 4 050 | 3 929 |
| übrige neue Bundesländer | 1 624 | 1 651 | 1 522 | 1 634 | 1 512 | 1 574 | 1 447 | 1 352 | 1 349 | 1 249 |
| alte Bundesländer | 2 561 | 2 494 | 2 314 | 2 340 | 2 225 | 2 315 | 2 266 | 2 035 | 2 058 | 1 932 |
| Ausland | 219 | 218 | 279 | 245 | 206 | 229 | 202 | 212 | 175 | 141 |
| unbekannt | 928 | 760 | 960 | 1 104 | 949 | 750 | 960 | 924 | 798 | 679 |
| gesamt | 8 811 | 8 554 | 8 632 | 8 925 | 8 357 | 8 682 | 8 663 | 8 351 | 8 430 | 7 930 |

Tabelle 17

Wanderungssaldo der deutschen Bevölkerung der Stadt Magdeburg nach Regionen von 2011 bis 2020

(Stand: 31.12. des Jahres, Quelle: Einwohnermelderegister, ohne Wohnsitzstatuswechsel)

| Region | Wanderungssaldo | | | | | | | | | |
|--------------------------|-----------------|-------|-------|-------|-------|-------|-------|-------|---------|-------|
| | 2011 | 2012 | 2013 | 2014 | 2015 | 2016 | 2017 | 2018 | 2019 | 2020 |
| Jerichower Land | 255 | 122 | 153 | 67 | 115 | - 67 | - 57 | - 158 | - 276 | - 221 |
| Börde | 393 | 194 | 147 | 161 | 2 | - 185 | - 222 | - 229 | - 389 | - 453 |
| Salzlandkreis | 310 | 338 | 258 | 262 | 174 | 67 | 37 | 17 | - 23 | 17 |
| übriges Sachsen-Anhalt | 558 | 464 | 467 | 419 | 480 | 312 | 251 | 412 | 209 | 320 |
| Sachsen-Anhalt gesamt | 1 516 | 1 118 | 1 025 | 909 | 771 | 127 | 9 | 42 | - 479 | - 337 |
| übrige neue Bundesländer | - 142 | - 208 | - 118 | - 137 | - 119 | - 255 | - 105 | - 73 | - 215 | - 86 |
| alte Bundesländer | 59 | - 122 | 273 | 324 | 367 | 4 | - 50 | 298 | - 127 | 91 |
| Ausland | - 72 | - 38 | - 118 | - 63 | - 20 | - 53 | 7 | - 33 | - 19 | 3 |
| unbekannt | - 387 | - 272 | - 806 | - 857 | - 493 | - 219 | - 436 | - 377 | - 310 | - 355 |
| gesamt | 974 | 478 | 256 | 176 | 506 | - 396 | - 575 | - 143 | - 1 150 | - 684 |

Tabelle 18

Zu- und Wegzüge der deutschen Hauptwohnsitzbevölkerung 2020 nach Altersgruppen und Geschlecht nach und von Magdeburg

(Stand: 31.12.2020, Quelle: Einwohnermelderegister, ohne Wohnsitzstatuswechsel)

| Altersgruppen | Zuzüge männlich | Zuzüge weiblich | Zuzüge gesamt | Wegzüge männlich | Wegzüge weiblich | Wegzüge gesamt | Wanderungs-saldo |
|---------------|-----------------|-----------------|---------------|------------------|------------------|----------------|------------------|
| 0... 6 | 197 | 195 | 392 | 408 | 327 | 735 | - 343 |
| 7...17 | 168 | 216 | 384 | 252 | 234 | 486 | - 102 |
| 18...24 | 1 190 | 1 457 | 2 647 | 774 | 951 | 1 725 | 922 |
| 25...34 | 1 008 | 764 | 1 772 | 1 419 | 1 196 | 2 615 | - 843 |
| 35...44 | 492 | 302 | 794 | 712 | 442 | 1 154 | - 360 |
| 45...54 | 218 | 190 | 408 | 244 | 194 | 438 | - 30 |
| 55...64 | 198 | 183 | 381 | 152 | 157 | 309 | 72 |
| 65...74 | 94 | 130 | 224 | 76 | 98 | 174 | 50 |
| 75...84 | 68 | 109 | 177 | 57 | 116 | 173 | 4 |
| ab 85 | 16 | 51 | 67 | 26 | 95 | 121 | - 54 |
| gesamt | 3 649 | 3 597 | 7 246 | 4 120 | 3 810 | 7 930 | - 684 |

Grafik 14

Zu- und Wegzüge der deutschen Hauptwohnsitzbevölkerung im Jahr 2020 nach Altersgruppen

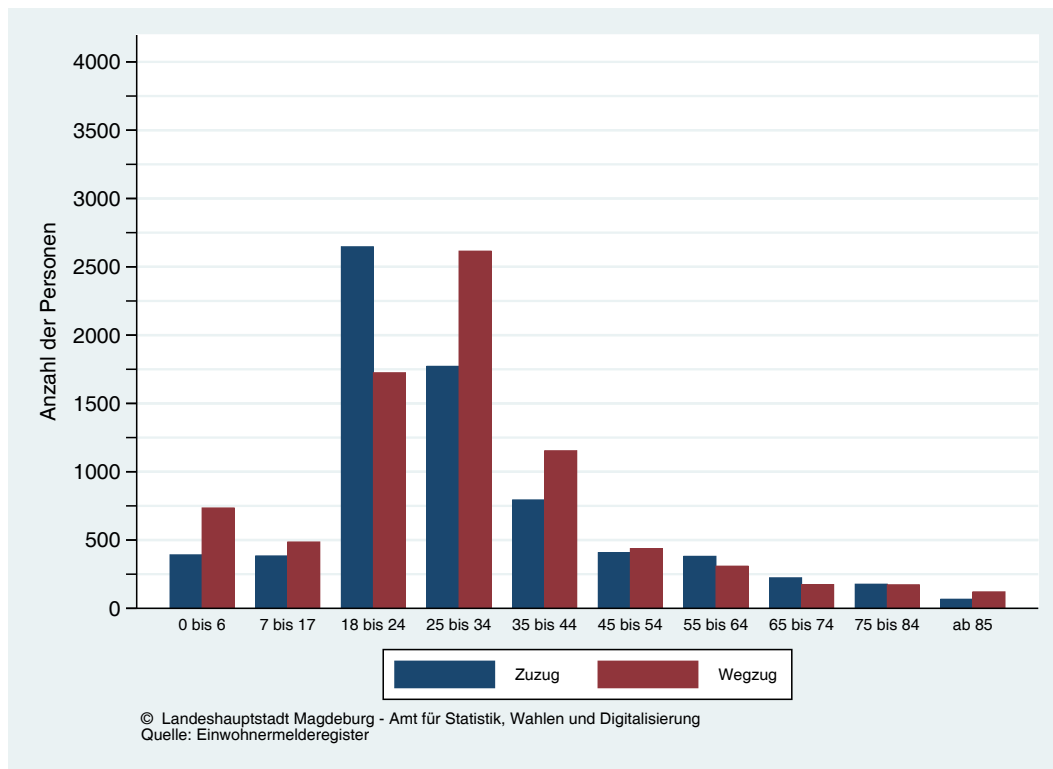

Grafik 15

Zuzüge der deutschen Hauptwohnsitzbevölkerung 2020 nach Altersgruppen und Geschlecht

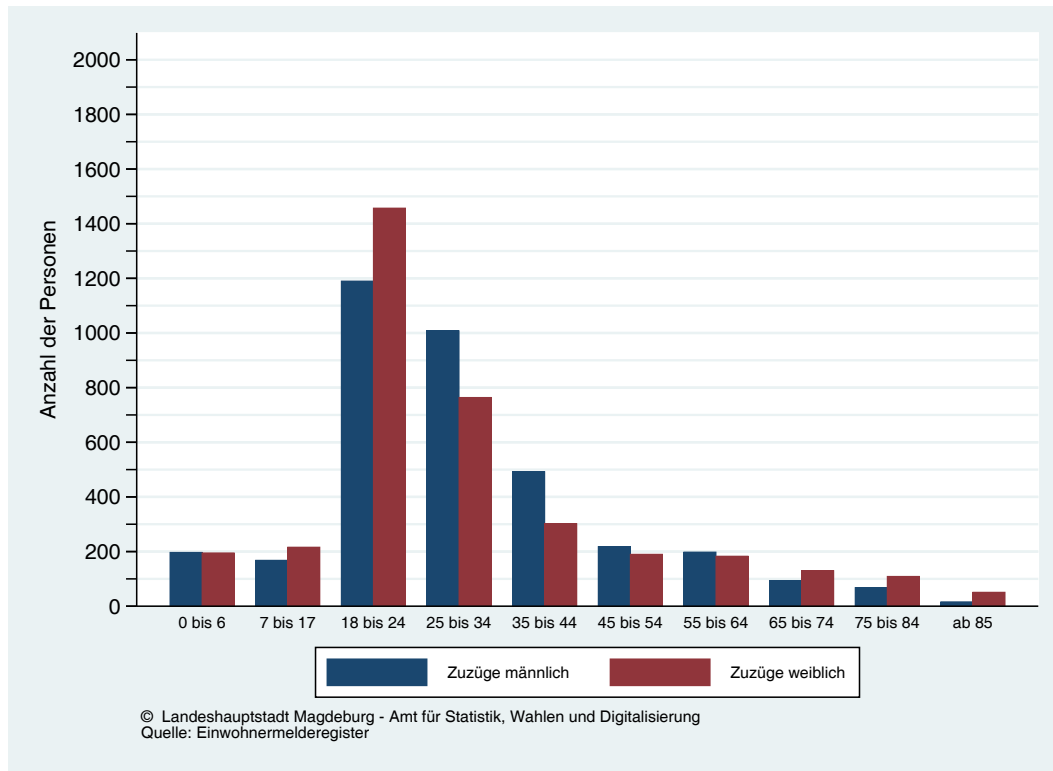

Grafik 16

Wegzüge der deutschen Hauptwohnsitzbevölkerung 2020 nach Altersgruppen und Geschlecht



Tabelle 19

Zuzüge der deutschen Hauptwohnsitzbevölkerung in die Stadt Magdeburg nach Altersgruppen von 2011 bis 2020

(Stand: 31.12. des Jahres, Quelle: Einwohnermelderegister, ohne Wohnsitzstatuswechsel)

| Altersgruppe | Zuzüge | | | | | | | | | |
|--------------|--------|-------|-------|-------|-------|-------|-------|-------|-------|-------|
| | 2011 | 2012 | 2013 | 2014 | 2015 | 2016 | 2017 | 2018 | 2019 | 2020 |
| 0... 6 | 503 | 431 | 482 | 489 | 467 | 389 | 433 | 430 | 355 | 392 |
| 7...17 | 432 | 465 | 475 | 458 | 485 | 413 | 446 | 455 | 403 | 384 |
| 18...24 | 3 811 | 3 219 | 3 364 | 3 275 | 3 096 | 2 914 | 2 759 | 2 903 | 2 459 | 2 647 |
| 25...34 | 2 775 | 2 739 | 2 544 | 2 757 | 2 670 | 2 510 | 2 261 | 2 207 | 1 971 | 1 772 |
| 35...44 | 861 | 820 | 730 | 767 | 751 | 765 | 752 | 804 | 766 | 794 |
| 45...54 | 620 | 604 | 606 | 577 | 580 | 524 | 558 | 523 | 440 | 408 |
| 55...64 | 315 | 332 | 289 | 341 | 330 | 296 | 373 | 373 | 352 | 381 |
| 65...74 | 192 | 185 | 203 | 196 | 207 | 207 | 186 | 230 | 252 | 224 |
| 75...84 | 177 | 158 | 114 | 162 | 173 | 168 | 199 | 171 | 180 | 177 |
| ab 85 | 99 | 79 | 81 | 79 | 104 | 100 | 121 | 112 | 102 | 67 |
| gesamt | 9 785 | 9 032 | 8 888 | 9 101 | 8 863 | 8 286 | 8 088 | 8 208 | 7 280 | 7 246 |

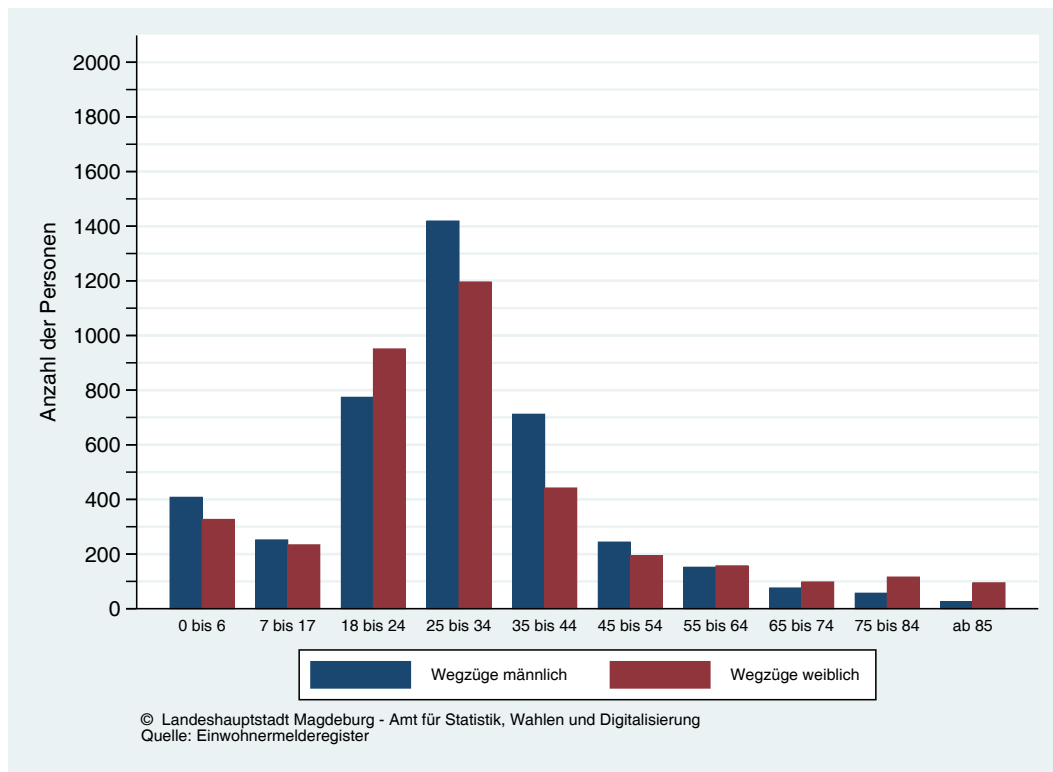
Tabelle 20

Wegzüge der deutschen Hauptwohnsitzbevölkerung aus der Stadt Magdeburg nach Altersgruppen von 2011 bis 2020

(Stand: 31.12. des Jahres, Quelle: Einwohnermelderegister, ohne Wohnsitzstatuswechsel)

| Altersgruppe | Wegzüge | | | | | | | | | |
|--------------|---------|-------|-------|-------|-------|-------|-------|-------|-------|-------|
| | 2011 | 2012 | 2013 | 2014 | 2015 | 2016 | 2017 | 2018 | 2019 | 2020 |
| 0... 6 | 608 | 626 | 621 | 690 | 663 | 717 | 705 | 680 | 736 | 735 |
| 7...17 | 385 | 410 | 419 | 427 | 394 | 487 | 455 | 470 | 509 | 486 |
| 18...24 | 2 299 | 2 064 | 2 221 | 2 217 | 1 869 | 1 914 | 1 977 | 1 907 | 1 845 | 1 725 |
| 25...34 | 3 310 | 3 280 | 3 309 | 3 365 | 3 299 | 3 367 | 3 254 | 2 993 | 2 959 | 2 615 |
| 35...44 | 886 | 927 | 904 | 912 | 920 | 927 | 977 | 1 014 | 1 088 | 1 154 |
| 45...54 | 617 | 593 | 535 | 582 | 538 | 537 | 552 | 500 | 487 | 438 |
| 55...64 | 267 | 290 | 271 | 309 | 271 | 318 | 323 | 334 | 339 | 309 |
| 65...74 | 166 | 134 | 129 | 165 | 159 | 165 | 173 | 163 | 165 | 174 |
| 75...84 | 175 | 138 | 148 | 149 | 145 | 147 | 150 | 182 | 182 | 173 |
| ab 85 | 98 | 92 | 75 | 109 | 99 | 103 | 97 | 108 | 120 | 121 |
| gesamt | 8 811 | 8 554 | 8 632 | 8 925 | 8 357 | 8 682 | 8 663 | 8 351 | 8 430 | 7 930 |

Tabelle 21

Wanderungssaldo der deutschen Hauptwohnsitzbevölkerung nach Altersgruppen von 2011 bis 2020

(Stand: 31.12. des Jahres, Quelle: Einwohnermelderegister, ohne Wohnsitzstatuswechsel)

| Altersgruppe | Wanderungssaldo | | | | | | | | | |
|--------------|-----------------|-------|-------|-------|-------|-------|-------|-------|--------|-------|
| | 2011 | 2012 | 2013 | 2014 | 2015 | 2016 | 2017 | 2018 | 2019 | 2020 |
| 0... 6 | - 105 | - 195 | - 139 | - 201 | - 196 | - 328 | - 272 | - 250 | - 381 | - 343 |
| 7...17 | 47 | 55 | 56 | 31 | 91 | - 74 | - 9 | - 15 | - 106 | - 102 |
| 18...24 | 1 512 | 1 155 | 1 143 | 1 058 | 1 227 | 1 000 | 782 | 996 | 614 | 922 |
| 25...34 | - 535 | - 541 | - 765 | - 608 | - 629 | - 857 | - 993 | - 786 | - 988 | - 843 |
| 35...44 | - 25 | - 107 | - 174 | - 145 | - 169 | - 162 | - 225 | - 210 | - 322 | - 360 |
| 45...54 | 3 | 11 | 71 | - 5 | 42 | - 13 | 6 | 23 | - 47 | - 30 |
| 55...64 | 48 | 42 | 18 | 32 | 59 | - 22 | 50 | 39 | 13 | 72 |
| 65...74 | 26 | 51 | 74 | 31 | 48 | 42 | 13 | 67 | 87 | 50 |
| 75...84 | 2 | 20 | - 34 | 13 | 28 | 21 | 49 | - 11 | - 2 | 4 |
| ab 85 | 1 | - 13 | 6 | - 30 | 5 | - 3 | 24 | 4 | - 18 | - 54 |
| gesamt | 974 | 478 | 256 | 176 | 506 | - 396 | - 575 | - 143 | -1 150 | - 684 |

Grafik 17

Entwicklung der Zuzüge der deutschen Hauptwohnsitzbevölkerung nach Altersgruppen von 2000 bis 2020

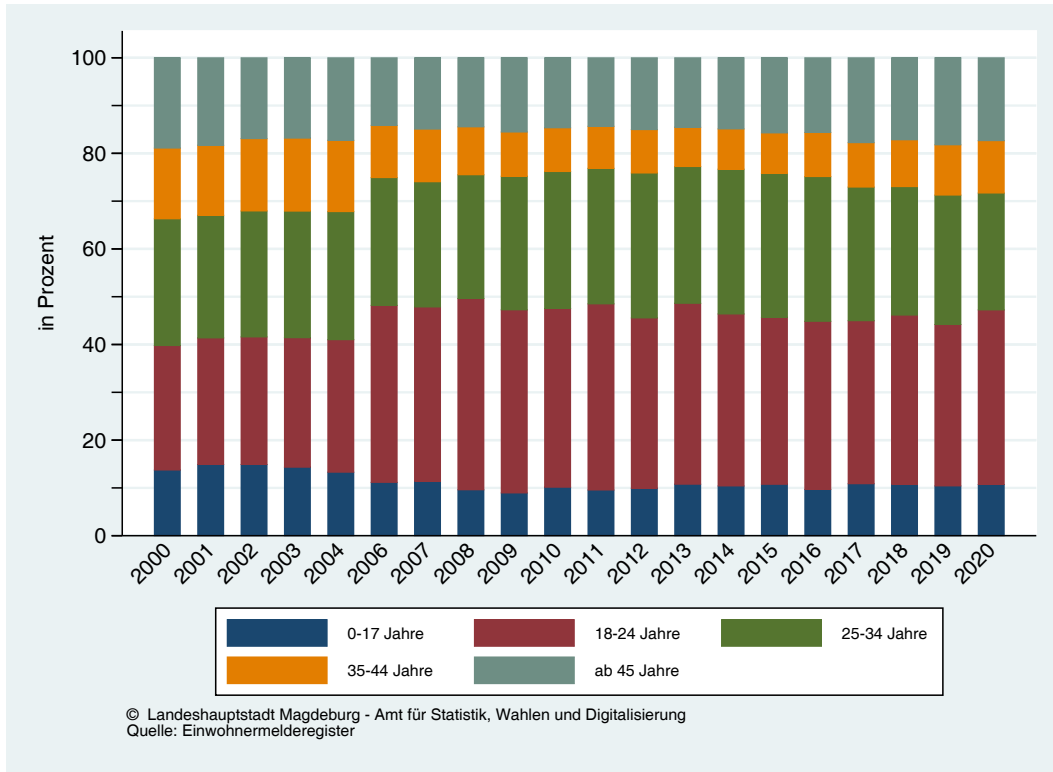

Grafik 18

Entwicklung der Wegzüge der deutschen Hauptwohnsitzbevölkerung nach Altersgruppen von 2000 bis 2020

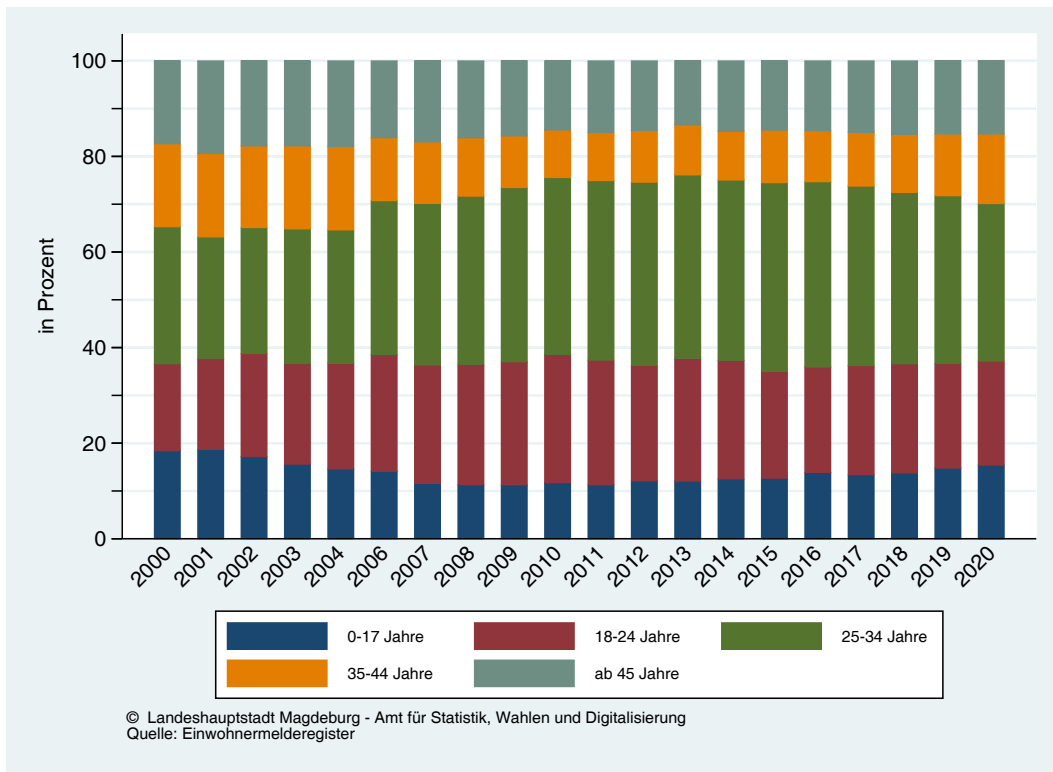

Gliederung des Stadtgebietes nach Stadtteilen

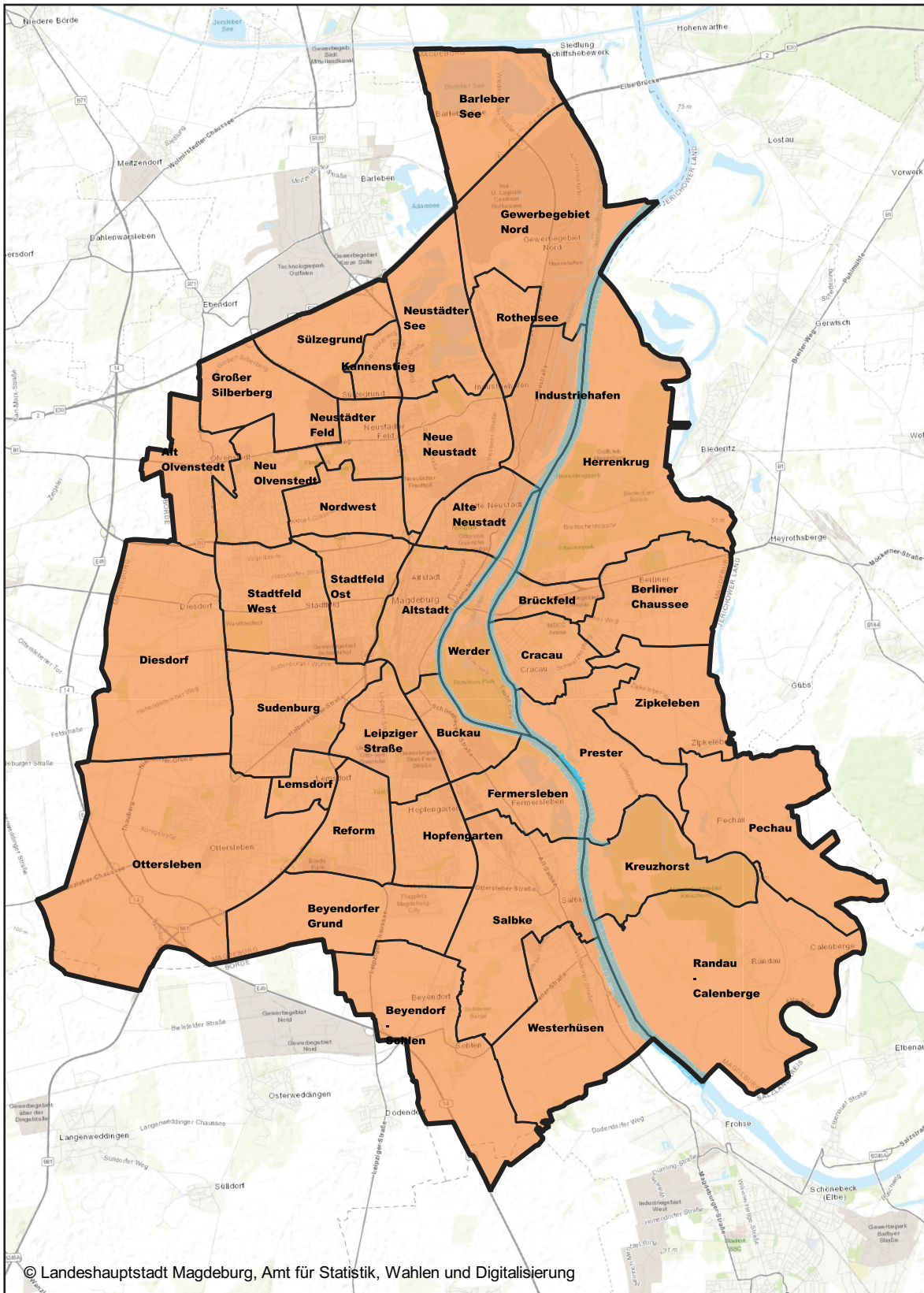

Die Bevölkerung in den Stadtteilen und Wohngebieten

Der nachfolgende Teil beschäftigt sich mit den Bevölkerungsdaten in den einzelnen Stadtteilen der Landeshauptstadt. Es werden Tabellen, Zeitreihen und Grafiken für die Hauptwohnsitzbevölkerung nach verschiedenen Kriterien auf dieser Ebene dargestellt.

Am 01.07.1994 erfolgte die Eingemeindung der Gemeinden Pechau und Randau-Calenberge, am 01.04.2001 wurde die Gemeinde Beyendorf-Sohlen eingemeindet.

Tabelle 22
Bevölkerungsentwicklung der Hauptwohnsitzbevölkerung in Magdeburg nach Stadtteilen von 2004 bis 2020
 (Stand: 31.12. des Jahres, Quelle: Einwohnermelderegister)

| Stadtteil | 2004 | 2005 | 2006 | 2007 | 2008 | 2009 | 2010 | 2011 | 2012 | 2013 | 2014 | 2015 | 2016 | 2017 | 2018 | 2019 | 2020 |
|-----------------------|---------|---------|---------|---------|---------|---------|---------|---------|---------|---------|---------|---------|---------|---------|---------|---------|---------|
| 01 Altstadt | 12 786 | 13 580 | 13 892 | 14 140 | 14 532 | 14 863 | 14 982 | 15 263 | 15 526 | 15 620 | 15 874 | 16 060 | 16 098 | 16 195 | 16 287 | 16 287 | 16 316 |
| 02 Werder | 2 490 | 2 594 | 2 691 | 2 663 | 2 709 | 2 759 | 2 893 | 2 964 | 3 021 | 2 986 | 3 012 | 3 055 | 3 059 | 3 036 | 3 103 | 3 069 | 3 076 |
| 04 Alte Neustadt | 9 050 | 9 183 | 9 347 | 9 534 | 9 641 | 9 794 | 10 124 | 10 321 | 10 651 | 10 727 | 10 951 | 11 451 | 11 443 | 11 425 | 11 606 | 11 706 | 11 433 |
| 06 Neue Neustadt | 13 572 | 13 566 | 13 583 | 13 631 | 13 757 | 13 684 | 13 674 | 13 765 | 13 897 | 13 897 | 14 411 | 15 086 | 15 639 | 15 724 | 15 736 | 15 486 | 15 299 |
| 08 Neustädter See | 11 902 | 11 784 | 11 829 | 11 784 | 11 557 | 11 608 | 11 568 | 11 529 | 11 448 | 11 409 | 11 294 | 11 307 | 11 613 | 11 574 | 11 599 | 11 442 | 11 228 |
| 10 Kammensief | 6 877 | 6 735 | 6 676 | 6 594 | 6 383 | 6 363 | 6 274 | 6 157 | 6 059 | 6 014 | 6 099 | 6 220 | 6 333 | 6 134 | 6 133 | 6 152 | 6 092 |
| 12 Neustädter Feld | 9 828 | 10 011 | 9 980 | 9 946 | 9 847 | 9 683 | 9 665 | 9 656 | 9 642 | 9 675 | 9 662 | 9 655 | 9 667 | 9 830 | 9 771 | 9 582 | 9 474 |
| 14 Sülzegrund | 9 | 9 | 9 | 7 | 10 | 10 | 10 | 10 | 10 | 9 | 9 | 8 | 8 | 8 | 8 | 10 | 8 |
| 18 Nordwest | 4 547 | 4 511 | 4 522 | 4 544 | 4 609 | 4 726 | 4 744 | 4 738 | 4 761 | 4 750 | 4 744 | 4 746 | 4 625 | 4 671 | 4 645 | 4 631 | 4 600 |
| 20 Alt Oviernstedt | 3 945 | 4 111 | 4 262 | 4 278 | 4 199 | 4 151 | 4 103 | 4 073 | 4 034 | 4 006 | 3 974 | 3 954 | 3 938 | 3 933 | 3 956 | 3 928 | 3 906 |
| 22 Neu Oviernstedt | 14 257 | 13 488 | 12 733 | 12 017 | 11 741 | 11 345 | 10 855 | 10 700 | 10 519 | 10 486 | 10 556 | 10 858 | 11 207 | 11 521 | 11 451 | 11 367 | 11 387 |
| 24 Stadtfeld Ost | 22 225 | 22 912 | 23 506 | 23 923 | 24 170 | 24 363 | 25 180 | 25 443 | 25 558 | 25 735 | 25 764 | 25 958 | 26 116 | 26 291 | 26 228 | 25 726 | 25 372 |
| 26 Stadtfeld West | 14 367 | 14 528 | 14 844 | 14 833 | 14 703 | 14 849 | 15 108 | 14 982 | 14 974 | 14 955 | 14 821 | 15 004 | 14 733 | 14 729 | 14 716 | 14 651 | 14 618 |
| 28 Diesdorf | 3 418 | 3 412 | 3 448 | 3 415 | 3 387 | 3 404 | 3 431 | 3 441 | 3 438 | 3 446 | 3 483 | 3 522 | 3 539 | 3 499 | 3 505 | 3 659 | 3 839 |
| 30 Sudenburg | 16 549 | 16 800 | 16 862 | 16 979 | 17 041 | 17 196 | 17 387 | 17 435 | 17 355 | 17 583 | 17 666 | 17 631 | 18 070 | 18 302 | 18 156 | 18 058 | 18 044 |
| 32 Ottersleben | 9 795 | 9 934 | 10 017 | 10 198 | 10 226 | 10 410 | 10 442 | 10 470 | 10 515 | 10 573 | 10 542 | 10 525 | 10 583 | 10 551 | 10 584 | 10 508 | 10 406 |
| 34 Lemsdorf | 2 050 | 2 200 | 2 209 | 2 139 | 2 137 | 2 124 | 2 191 | 2 182 | 2 142 | 2 175 | 2 188 | 2 182 | 2 188 | 2 230 | 2 269 | 2 208 | 2 185 |
| 36 Leipziger Straße | 13 981 | 14 449 | 14 365 | 14 375 | 14 243 | 14 289 | 14 153 | 14 209 | 14 352 | 14 608 | 14 596 | 15 147 | 15 302 | 15 242 | 15 336 | 15 387 | 15 238 |
| 38 Reform | 14 086 | 13 715 | 13 438 | 13 224 | 12 946 | 12 662 | 12 402 | 12 327 | 12 326 | 12 242 | 12 230 | 12 049 | 12 046 | 11 934 | 11 901 | 11 781 | 11 838 |
| 40 Hopfengarten | 4 528 | 4 663 | 4 668 | 4 658 | 4 635 | 4 656 | 4 632 | 4 611 | 4 614 | 4 604 | 4 654 | 4 773 | 4 754 | 4 723 | 4 653 | 4 619 | 4 577 |
| 42 Beyendorfer Grund | 10 | 11 | 7 | 8 | 14 | 14 | 14 | 17 | 19 | 16 | 15 | 17 | 16 | 17 | 16 | 15 | 13 |
| 44 Buckau | 4 340 | 4 362 | 4 418 | 4 488 | 4 638 | 4 642 | 4 848 | 5 058 | 5 268 | 5 511 | 5 830 | 6 100 | 6 240 | 6 376 | 6 393 | 6 294 | 6 217 |
| 46 Fernersleben | 3 108 | 3 164 | 3 345 | 3 358 | 3 367 | 3 345 | 3 314 | 3 313 | 3 391 | 3 379 | 3 367 | 3 478 | 3 588 | 3 653 | 3 632 | 3 606 | 3 566 |
| 48 Salbke | 3 999 | 3 970 | 3 904 | 3 942 | 3 866 | 3 936 | 3 928 | 3 925 | 3 945 | 3 966 | 3 997 | 4 146 | 4 387 | 4 337 | 4 475 | 4 341 | 4 460 |
| 50 Westerhüsen | 3 121 | 3 139 | 3 112 | 3 089 | 3 082 | 3 015 | 3 036 | 3 036 | 3 075 | 3 131 | 3 197 | 3 213 | 3 243 | 3 300 | 3 315 | 3 285 | 3 291 |
| 52 Brückfeld | 3 019 | 3 051 | 3 073 | 3 039 | 3 041 | 2 980 | 2 991 | 2 957 | 3 033 | 2 994 | 2 995 | 2 945 | 2 991 | 2 978 | 3 107 | 3 359 | 3 350 |
| 54 Berliner Chaussee | 2 134 | 2 163 | 2 211 | 2 200 | 2 174 | 2 155 | 2 149 | 2 172 | 2 174 | 2 204 | 2 229 | 2 247 | 2 311 | 2 313 | 2 327 | 2 346 | 2 359 |
| 56 Cracau | 8 402 | 8 515 | 8 532 | 8 514 | 8 427 | 8 495 | 8 510 | 8 425 | 8 485 | 8 278 | 8 326 | 8 335 | 8 466 | 8 446 | 8 356 | 8 333 | 8 195 |
| 58 Prestler | 1 891 | 1 914 | 1 978 | 1 992 | 2 004 | 2 069 | 2 096 | 2 149 | 2 148 | 2 141 | 2 107 | 2 107 | 2 103 | 2 129 | 2 096 | 2 090 | 2 076 |
| 60 Zipkeleben | 14 | 15 | 15 | 16 | 21 | 25 | 30 | 34 | 35 | 35 | 36 | 40 | 94 | 148 | 214 | 231 | 246 |
| 64 Herrenkrug | 913 | 952 | 976 | 975 | 980 | 963 | 966 | 942 | 979 | 992 | 1 013 | 1 058 | 1 249 | 1 245 | 1 327 | 1 379 | 1 236 |
| 66 Rothensee | 2 727 | 2 701 | 2 681 | 2 702 | 2 738 | 2 829 | 2 884 | 2 929 | 2 868 | 2 837 | 2 834 | 2 907 | 2 752 | 2 769 | 2 715 | 2 850 | 2 871 |
| 68 Industriehafen | 47 | 51 | 36 | 53 | 51 | 38 | 40 | 34 | 45 | 42 | 40 | 110 | 184 | 137 | 158 | 134 | 155 |
| 70 Gewerbegebiet Nord | 5 | 5 | 4 | 5 | 4 | 5 | 5 | 13 | 8 | 12 | 7 | 9 | 12 | 18 | 15 | 19 | 21 |
| 72 Barleber See | 75 | 75 | 71 | 70 | 66 | 70 | 70 | 67 | 69 | 60 | 60 | 60 | 61 | 66 | 66 | 68 | 72 |
| 74 Pechau | 582 | 571 | 568 | 569 | 571 | 564 | 565 | 564 | 554 | 546 | 552 | 539 | 540 | 530 | 526 | 533 | 523 |
| 76 Randau-Calenberge | 575 | 562 | 551 | 549 | 549 | 539 | 542 | 533 | 549 | 555 | 553 | 540 | 537 | 547 | 549 | 563 | 555 |
| 78 Beyendorfer-Sohlen | 1 232 | 1 209 | 1 213 | 1 180 | 1 167 | 1 181 | 1 175 | 1 176 | 1 173 | 1 183 | 1 170 | 1 170 | 1 199 | 1 208 | 1 240 | 1 244 | 1 266 |
| keine Zuordnung | 154 | 163 | 125 | - | - | - | - | - | - | - | - | - | - | - | - | - | - |
| Magdeburg | 226 610 | 228 775 | 229 691 | 229 631 | 229 233 | 229 794 | 230 979 | 231 620 | 232 660 | 233 669 | 234 858 | 238 212 | 241 134 | 241 769 | 242 170 | 240 947 | 239 408 |

2005 Registerbereinigung im Zusammenhang mit der Einführung der Zweitwohnungssteuer zum 01.01.2005

Die Stadtteile 16 - Großer Silberberg und 62 - Kreuzhorst sind unbewohnt. Werte kleiner 4 werden aus Datenschutzgründen nicht veröffentlicht.

Tabelle 23

Altersdurchschnitt der Magdeburger Hauptwohnsitzbevölkerung nach Stadtteilen von 2011 bis 2020

(Stand: 31.12. des Jahres, Quelle: Einwohnermelderegister)

| Stadtteil | 2011 | 2012 | 2013 | 2014 | 2015 | 2016 | 2017 | 2018 | 2019 | 2020 |
|-----------------------|------|------|------|------|------|------|------|------|------|------|
| 01 Altstadt | 46,9 | 47,0 | 46,6 | 46,9 | 46,6 | 46,4 | 46,3 | 46,3 | 46,4 | 46,6 |
| 02 Werder | 48,1 | 48,8 | 49,0 | 48,8 | 48,7 | 48,9 | 48,9 | 49,2 | 49,5 | 49,5 |
| 04 Alte Neustadt | 42,1 | 41,9 | 41,2 | 40,8 | 40,0 | 40,1 | 40,4 | 40,2 | 40,0 | 40,2 |
| 06 Neue Neustadt | 45,9 | 45,9 | 44,9 | 44,7 | 43,7 | 42,8 | 42,7 | 42,6 | 42,5 | 42,8 |
| 08 Neustädter See | 49,8 | 50,1 | 49,7 | 50,0 | 50,0 | 49,1 | 49,1 | 49,0 | 49,2 | 49,4 |
| 10 Kannenstieg | 51,1 | 51,6 | 51,4 | 51,0 | 49,9 | 49,5 | 49,8 | 49,4 | 49,3 | 49,2 |
| 12 Neustädter Feld | 47,6 | 47,9 | 47,4 | 47,6 | 47,8 | 47,5 | 47,5 | 47,6 | 47,9 | 48,3 |
| 14 Sülzegrund | . | . | . | . | . | . | . | . | . | . |
| 18 Nordwest | 47,9 | 48,3 | 48,3 | 48,4 | 48,5 | 49,2 | 49,2 | 49,3 | 49,5 | 49,8 |
| 20 Alt Olvenstedt | 44,2 | 44,8 | 44,8 | 45,4 | 45,9 | 46,1 | 46,3 | 46,7 | 47,1 | 47,4 |
| 22 Neu Olvenstedt | 45,5 | 46,1 | 45,5 | 45,3 | 45,0 | 44,4 | 43,9 | 44,2 | 44,5 | 44,8 |
| 24 Stadtfeld Ost | 41,1 | 41,0 | 40,6 | 40,6 | 40,6 | 40,5 | 40,6 | 40,6 | 41,1 | 41,3 |
| 26 Stadtfeld West | 49,0 | 49,2 | 48,9 | 49,1 | 48,9 | 49,5 | 49,3 | 49,3 | 49,4 | 49,3 |
| 28 Diesdorf | 45,7 | 46,0 | 45,6 | 45,7 | 45,8 | 45,8 | 46,2 | 46,5 | 45,7 | 44,9 |
| 30 Sudenburg | 43,0 | 42,9 | 42,3 | 42,3 | 42,7 | 42,4 | 42,2 | 42,2 | 42,3 | 42,5 |
| 32 Ottersleben | 44,5 | 44,7 | 44,6 | 45,0 | 45,2 | 45,5 | 45,9 | 46,1 | 46,6 | 47,0 |
| 34 Lemsdorf | 47,3 | 47,8 | 47,1 | 47,1 | 47,2 | 47,5 | 47,2 | 47,0 | 47,6 | 47,3 |
| 36 Leipziger Straße | 46,3 | 46,1 | 45,1 | 45,2 | 44,5 | 44,1 | 43,9 | 43,5 | 43,5 | 43,4 |
| 38 Reform | 52,0 | 52,3 | 52,1 | 52,1 | 52,5 | 52,5 | 52,9 | 52,8 | 53,0 | 52,9 |
| 40 Hopfengarten | 46,2 | 46,4 | 46,4 | 46,4 | 46,1 | 46,5 | 46,9 | 47,5 | 47,8 | 48,2 |
| 42 Beyendorfer Grund | . | . | . | . | . | . | . | . | . | . |
| 44 Buckau | 39,4 | 39,3 | 38,9 | 38,7 | 38,8 | 39,2 | 39,3 | 39,4 | 39,9 | 40,1 |
| 46 Fermersleben | 44,2 | 44,0 | 43,7 | 43,6 | 43,3 | 42,7 | 42,2 | 42,2 | 42,4 | 42,1 |
| 48 Salbke | 47,0 | 47,1 | 46,4 | 46,3 | 45,6 | 44,6 | 45,0 | 44,8 | 45,5 | 45,8 |
| 50 Westerhüsen | 47,3 | 47,1 | 46,6 | 46,1 | 46,3 | 46,2 | 45,9 | 45,9 | 46,4 | 46,4 |
| 52 Brückfeld | 43,0 | 42,5 | 42,3 | 42,2 | 42,0 | 41,6 | 42,2 | 42,6 | 42,9 | 43,3 |
| 54 Berliner Chaussee | 45,8 | 46,3 | 46,2 | 46,3 | 46,3 | 45,9 | 46,1 | 46,3 | 46,6 | 47,1 |
| 56 Cracau | 46,0 | 46,0 | 45,9 | 45,7 | 45,7 | 45,7 | 45,6 | 45,8 | 46,1 | 46,3 |
| 58 Prester | 43,4 | 43,8 | 43,6 | 44,1 | 44,6 | 44,8 | 45,3 | 46,0 | 46,6 | 47,4 |
| 60 Zipkeleben | . | . | . | . | . | . | . | . | . | . |
| 64 Herrenkrug | 46,4 | 45,8 | 44,9 | 44,5 | 43,9 | 41,3 | 41,9 | 40,4 | 41,1 | 42,7 |
| 66 Rothensee | 44,6 | 44,8 | 44,1 | 44,3 | 43,7 | 44,8 | 44,4 | 44,5 | 43,8 | 43,4 |
| 68 Industriehafen | 41,8 | 35,1 | 34,1 | 37,3 | 30,0 | 28,4 | 30,9 | 33,6 | 35,0 | 34,5 |
| 70 Gewerbegebiet Nord | . | . | . | . | . | . | . | . | . | . |
| 72 Barleber See | 49,3 | 52,1 | 51,6 | 52,6 | 53,4 | 53,4 | 51,2 | 51,0 | 49,6 | 47,2 |
| 74 Pechau | 44,1 | 45,2 | 45,1 | 44,7 | 45,8 | 46,5 | 47,8 | 48,3 | 48,3 | 48,7 |
| 76 Randau-Calenberge | 46,2 | 46,3 | 46,2 | 46,7 | 47,7 | 48,0 | 47,7 | 47,8 | 47,6 | 47,4 |
| 78 Beyendorf-Sohlen | 46,3 | 46,7 | 46,7 | 47,0 | 46,7 | 46,4 | 46,9 | 46,6 | 46,7 | 46,5 |
| Magdeburg | 45,8 | 45,9 | 45,4 | 45,4 | 45,2 | 45,0 | 45,1 | 45,1 | 45,2 | 45,4 |

Die Stadtteile 16 - Großer Silberberg und 62 - Kreuzhorst sind unbewohnt.

2013 erfolgte eine Umstellung der Berechnung des Durchschnittsalters. Die scheinbare Verjüngung ist rechnerisch bedingt und nicht auf eine Verjüngung der Bevölkerung zurückzuführen

Tabelle 24

Bevölkerung der Stadt Magdeburg nach Stadtteilen 2020

(Stand: 31.12.2020, Quelle: Einwohnermelderegister)

| Stadtteil | Wohnberechtigte Bevölkerung | | | Bevölkerung am Ort der Hauptwohnung | | |
|-----------------------|-----------------------------|----------|---------|-------------------------------------|----------|---------|
| | männlich | weiblich | gesamt | männlich | weiblich | gesamt |
| 01 Altstadt | 8 311 | 8 461 | 16 772 | 8 037 | 8 279 | 16 316 |
| 02 Werder | 1 619 | 1 547 | 3 166 | 1 559 | 1 517 | 3 076 |
| 04 Alte Neustadt | 6 218 | 5 531 | 11 749 | 6 021 | 5 412 | 11 433 |
| 06 Neue Neustadt | 8 017 | 7 459 | 15 476 | 7 909 | 7 390 | 15 299 |
| 08 Neustädter See | 5 550 | 5 779 | 11 329 | 5 491 | 5 737 | 11 228 |
| 10 Kannenstieg | 2 895 | 3 231 | 6 126 | 2 874 | 3 218 | 6 092 |
| 12 Neustädter Feld | 4 715 | 4 831 | 9 546 | 4 672 | 4 802 | 9 474 |
| 14 Sülzegrund | . | . | 8 | . | . | 8 |
| 18 Nordwest | 2 296 | 2 349 | 4 645 | 2 268 | 2 332 | 4 600 |
| 20 Alt Olvenstedt | 1 977 | 1 976 | 3 953 | 1 954 | 1 952 | 3 906 |
| 22 Neu Olvenstedt | 5 679 | 5 801 | 11 480 | 5 626 | 5 761 | 11 387 |
| 24 Stadtfeld Ost | 12 673 | 13 177 | 25 850 | 12 397 | 12 975 | 25 372 |
| 26 Stadtfeld West | 6 978 | 7 774 | 14 752 | 6 907 | 7 711 | 14 618 |
| 28 Diesdorf | 1 950 | 1 919 | 3 869 | 1 931 | 1 908 | 3 839 |
| 30 Sudenburg | 9 217 | 9 091 | 18 308 | 9 057 | 8 987 | 18 044 |
| 32 Ottersleben | 5 149 | 5 371 | 10 520 | 5 087 | 5 319 | 10 406 |
| 34 Lemsdorf | 1 111 | 1 103 | 2 214 | 1 097 | 1 088 | 2 185 |
| 36 Leipziger Straße | 7 503 | 7 959 | 15 462 | 7 380 | 7 858 | 15 238 |
| 38 Reform | 5 530 | 6 405 | 11 935 | 5 480 | 6 358 | 11 838 |
| 40 Hopfengarten | 2 366 | 2 283 | 4 649 | 2 329 | 2 248 | 4 577 |
| 42 Beyendorfer Grund | . | . | 13 | . | . | 13 |
| 44 Buckau | 3 245 | 3 070 | 6 315 | 3 182 | 3 035 | 6 217 |
| 46 Fermersleben | 1 870 | 1 722 | 3 592 | 1 856 | 1 710 | 3 566 |
| 48 Salbke | 2 332 | 2 158 | 4 490 | 2 313 | 2 147 | 4 460 |
| 50 Westerhüsen | 1 673 | 1 645 | 3 318 | 1 659 | 1 632 | 3 291 |
| 52 Brückfeld | 1 676 | 1 742 | 3 418 | 1 639 | 1 711 | 3 350 |
| 54 Berliner Chaussee | 1 175 | 1 203 | 2 378 | 1 170 | 1 189 | 2 359 |
| 56 Cracau | 4 176 | 4 334 | 8 510 | 3 979 | 4 216 | 8 195 |
| 58 Prester | 1 071 | 1 033 | 2 104 | 1 052 | 1 024 | 2 076 |
| 60 Zipkeleben | 130 | 116 | 246 | 130 | 116 | 246 |
| 64 Herrenkrug | 683 | 601 | 1 284 | 651 | 585 | 1 236 |
| 66 Rothensee | 1 501 | 1 392 | 2 893 | 1 489 | 1 382 | 2 871 |
| 68 Industriehafen | 139 | 16 | 155 | 139 | 16 | 155 |
| 70 Gewerbegebiet Nord | 14 | 7 | 21 | 14 | 7 | 21 |
| 72 Barleber See | 33 | 39 | 72 | 33 | 39 | 72 |
| 74 Pechau | 271 | 263 | 534 | 267 | 256 | 523 |
| 76 Randau-Calenberge | 287 | 280 | 567 | 284 | 271 | 555 |
| 78 Beyendorf-Sohlen | 646 | 627 | 1 273 | 642 | 624 | 1 266 |
| Magdeburg | 120 690 | 122 302 | 242 992 | 118 589 | 120 819 | 239 408 |

Die Stadtteile 16 - Großer Silberberg und 62 - Kreuzhorst sind unbewohnt.

Werte kleiner 4 werden aus Datenschutzgründen nicht veröffentlicht.

Einwohnerdichte dargestellt als Heatmap



Tabelle 25

Flächen und Einwohner der Stadt Magdeburg 2020

(Stand: 31.12.2020, Quelle: Einwohnermelderegister)

| Stadtteil | Fläche ha ¹⁾ | Wohnberechtigte Bevölkerung | | Bevölkerung am Ort der Hauptwohnung | |
|-----------------------|----------------------------|-----------------------------|------------------|-------------------------------------|------------------|
| | | | EW-Dichte pro/ha | | EW-Dichte pro/ha |
| 01 Altstadt | 376,90 | 16 772 | 44,50 | 16 316 | 43,29 |
| 02 Werder | 358,96 | 3 166 | 8,82 | 3 076 | 8,57 |
| 04 Alte Neustadt | 256,57 | 11 749 | 45,79 | 11 433 | 44,56 |
| 06 Neue Neustadt | 453,82 | 15 476 | 34,10 | 15 299 | 33,71 |
| 08 Neustädter See | 479,09 | 11 329 | 23,65 | 11 228 | 23,44 |
| 10 Kannenstieg | 114,24 | 6 126 | 53,62 | 6 092 | 53,33 |
| 12 Neustädter Feld | 202,87 | 9 546 | 47,05 | 9 474 | 46,70 |
| 14 Sülzegrund | 337,49 | 8 | 0,02 | 8 | 0,02 |
| 16 Großer Silberberg | 386,67 | - | - | - | - |
| 18 Nordwest | 272,90 | 4 645 | 17,02 | 4 600 | 16,86 |
| 20 Alt Olvenstedt | 320,08 | 3 953 | 12,35 | 3 906 | 12,20 |
| 22 Neu Olvenstedt | 336,69 | 11 480 | 34,10 | 11 387 | 33,82 |
| 24 Stadtfeld Ost | 327,55 | 25 850 | 78,92 | 25 372 | 77,46 |
| 26 Stadtfeld West | 467,08 | 14 752 | 31,58 | 14 618 | 31,30 |
| 28 Diesdorf | 1 012,81 | 3 869 | 3,82 | 3 839 | 3,79 |
| 30 Sudenburg | 529,10 | 18 308 | 34,60 | 18 044 | 34,10 |
| 32 Ottersleben | 1 652,92 | 10 520 | 6,36 | 10 406 | 6,30 |
| 34 Lemsdorf | 132,57 | 2 214 | 16,70 | 2 185 | 16,48 |
| 36 Leipziger Straße | 337,80 | 15 462 | 45,77 | 15 238 | 45,11 |
| 38 Reform | 319,13 | 11 935 | 37,40 | 11 838 | 37,09 |
| 40 Hopfengarten | 278,94 | 4 649 | 16,67 | 4 577 | 16,41 |
| 42 Beyendorfer Grund | 604,40 | 13 | 0,02 | 13 | 0,02 |
| 44 Buckau | 218,03 | 6 315 | 28,96 | 6 217 | 28,51 |
| 46 Fermersleben | 337,99 | 3 592 | 10,63 | 3 566 | 10,55 |
| 48 Salbke | 774,27 | 4 490 | 5,80 | 4 460 | 5,76 |
| 50 Westerhüsen | 723,26 | 3 318 | 4,59 | 3 291 | 4,55 |
| 52 Brückfeld | 146,49 | 3 418 | 23,33 | 3 350 | 22,87 |
| 54 Berliner Chaussee | 501,98 | 2 378 | 4,74 | 2 359 | 4,70 |
| 56 Cracau | 262,63 | 8 510 | 32,40 | 8 195 | 31,20 |
| 58 Prester | 515,86 | 2 104 | 4,08 | 2 076 | 4,02 |
| 60 Zipkeleben | 464,74 | 246 | 0,53 | 246 | 0,53 |
| 62 Kreuzhorst | 472,41 | - | - | - | - |
| 64 Herrenkrug | 1 205,03 | 1 284 | 1,07 | 1 236 | 1,03 |
| 66 Rothensee | 212,23 | 2 893 | 13,63 | 2 871 | 13,53 |
| 68 Industriehafen | 363,46 | 155 | 0,43 | 155 | 0,43 |
| 70 Gewerbegebiet Nord | 938,77 | 21 | 0,02 | 21 | 0,02 |
| 72 Barleber See | 541,47 | 72 | 0,13 | 72 | 0,13 |
| 74 Pechau | 761,10 | 534 | 0,70 | 523 | 0,69 |
| 76 Randau-Calenberge | 1 371,76 | 567 | 0,41 | 555 | 0,40 |
| 78 Beyendorf-Sohlen | 814,35 | 1 273 | 1,56 | 1 266 | 1,55 |
| Magdeburg | 20 184,41 | 242 992 | 12,04 | 239 408 | 11,86 |

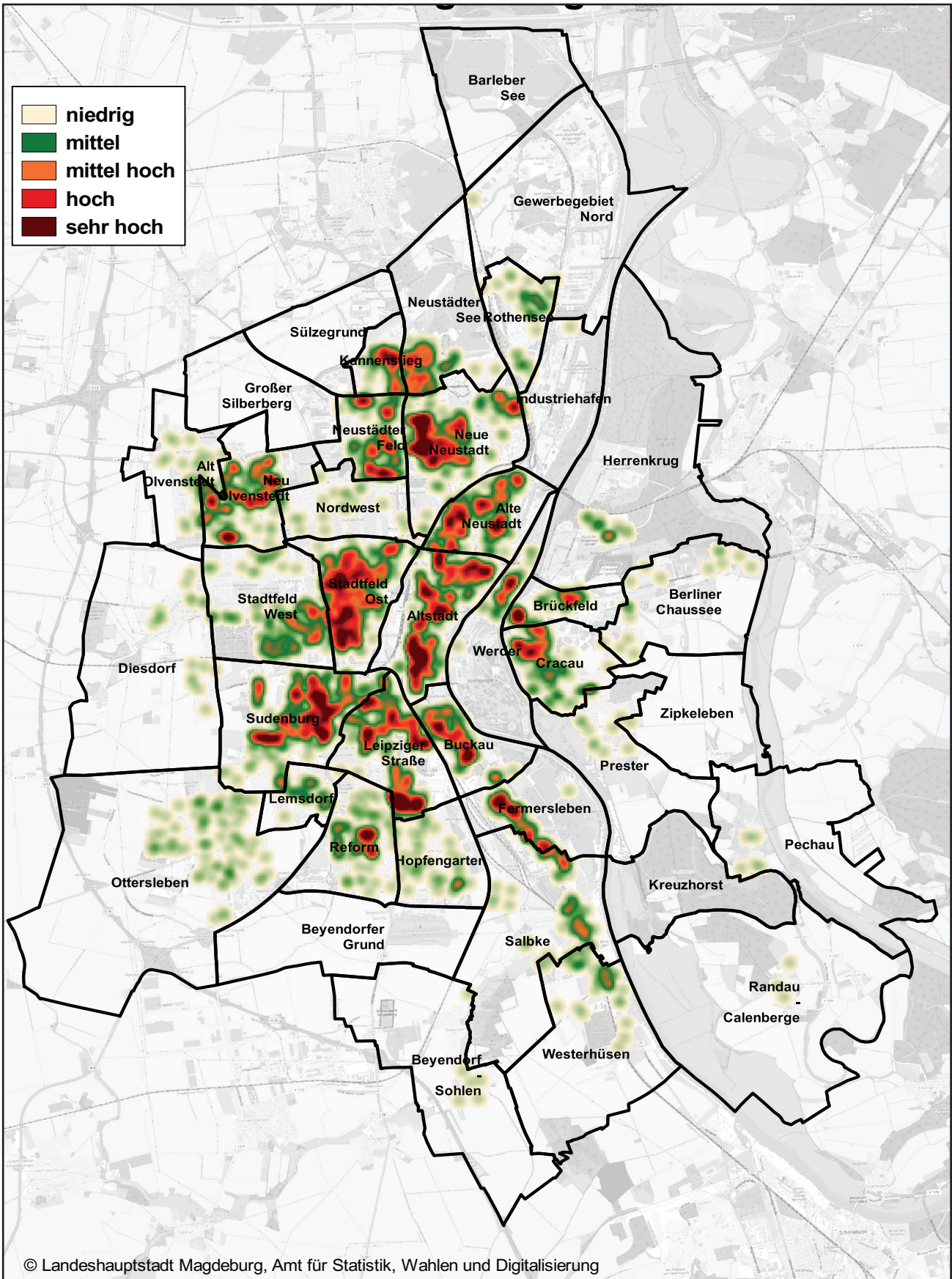
¹⁾ Diese Angaben beruhen auf der aktuellen Kartenbasis der Topographischen Stadtkarte im

Maßstab 1:10.000 des Fachbereichs Vermessungsamt und Baurecht.

Die Stadtteile 16 - Großer Silberberg und 62 - Kreuzhorst sind unbewohnt.

Einwohnerdichte der Hauptwohnsitzbevölkerung nach Stadtteilen 2020

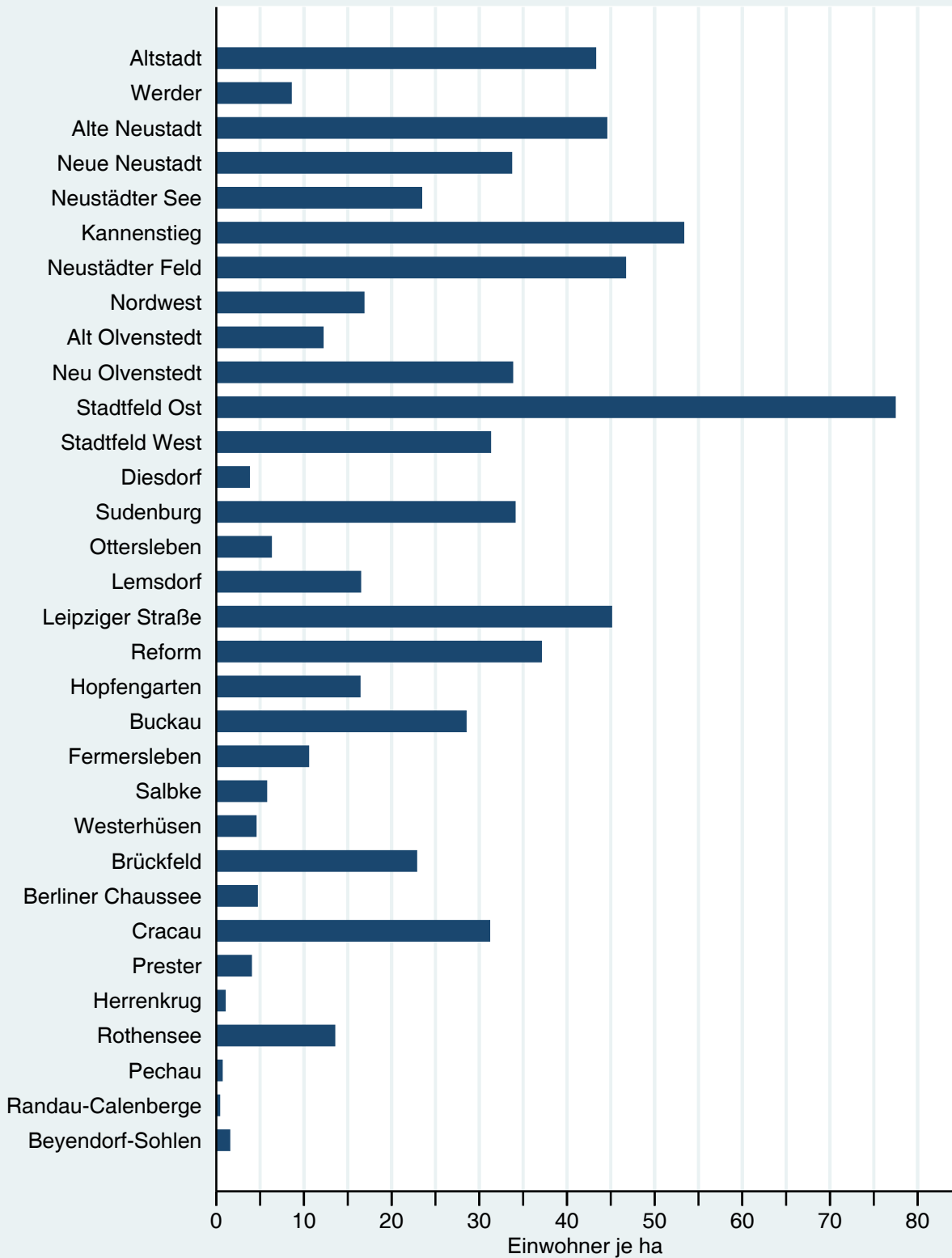

© Landeshauptstadt Magdeburg - Amt für Statistik, Wahlen und Digitalisierung
 Quelle: Einwohnermelderegister

Tabelle 26

Haushaltsangaben nach Stadtteilen

(Stand: 31.12.2020, Quelle: Haushallegenerierung auf Basis des Einwohnermelderegisters)

| Stadtteil | Haushalte | Haushaltsgröße (Ø) | Haushaltsgröße | | | |
|-----------------------|-----------|--------------------|----------------|------------|------------|------------|
| | | | 1 Person | 2 Personen | 3 Personen | 4 und mehr |
| 01 Altstadt | 10 896 | 1,51 | 7 029 | 2 839 | 601 | 427 |
| 02 Werder | 1 867 | 1,64 | 1 026 | 613 | 130 | 98 |
| 04 Alte Neustadt | 7 475 | 1,57 | 4 435 | 2 267 | 465 | 308 |
| 06 Neue Neustadt | 8 894 | 1,70 | 5 205 | 2 290 | 744 | 655 |
| 08 Neustädter See | 6 425 | 1,73 | 3 603 | 1 805 | 488 | 529 |
| 10 Kannenstieg | 3 317 | 1,80 | 1 675 | 1 089 | 278 | 275 |
| 12 Neustädter Feld | 5 425 | 1,72 | 2 847 | 1 729 | 519 | 330 |
| 14 Sülzegrund | 4 | 2,00 | - | 4 | - | - |
| 18 Nordwest | 2 290 | 2,03 | 779 | 951 | 326 | 234 |
| 20 Alt Olvenstedt | 1 796 | 2,20 | 485 | 747 | 342 | 222 |
| 22 Neu Olvenstedt | 6 380 | 1,76 | 3 480 | 1 730 | 620 | 550 |
| 24 Stadtfeld Ost | 15 312 | 1,66 | 8 877 | 4 011 | 1 445 | 979 |
| 26 Stadtfeld West | 8 376 | 1,74 | 4 212 | 2 835 | 793 | 536 |
| 28 Diesdorf | 1 735 | 2,23 | 503 | 663 | 291 | 278 |
| 30 Sudenburg | 10 644 | 1,68 | 6 141 | 2 872 | 919 | 712 |
| 32 Ottersleben | 4 883 | 2,14 | 1 480 | 1 957 | 866 | 580 |
| 34 Lemsdorf | 1 294 | 1,71 | 699 | 366 | 146 | 83 |
| 36 Leipziger Straße | 9 232 | 1,66 | 5 410 | 2 524 | 663 | 635 |
| 38 Reform | 6 629 | 1,78 | 3 121 | 2 441 | 639 | 428 |
| 40 Hopfengarten | 2 337 | 1,97 | 920 | 852 | 331 | 234 |
| 42 Beyendorfer Grund | 9 | 1,44 | 5 | 4 | - | - |
| 44 Buckau | 3 736 | 1,65 | 2 210 | 954 | 331 | 241 |
| 46 Fernersleben | 2 196 | 1,64 | 1 340 | 544 | 175 | 137 |
| 48 Salbke | 2 364 | 1,85 | 1 068 | 838 | 281 | 177 |
| 50 Westerhüsen | 1 625 | 2,02 | 633 | 581 | 233 | 178 |
| 52 Brückfeld | 2 011 | 1,70 | 1 126 | 554 | 194 | 137 |
| 54 Berliner Chaussee | 1 080 | 2,20 | 300 | 430 | 216 | 134 |
| 56 Cracau | 4 799 | 1,67 | 2 659 | 1 408 | 458 | 274 |
| 58 Prester | 937 | 2,25 | 237 | 398 | 160 | 142 |
| 60 Zipkeleben | 91 | 2,70 | 19 | 21 | 24 | 27 |
| 64 Herrenkrug | 693 | 1,66 | 389 | 212 | 43 | 49 |
| 66 Rothensee | 1 499 | 1,93 | 668 | 478 | 204 | 149 |
| 68 Industriehafen | 19 | 1,74 | 11 | . | . | . |
| 70 Gewerbegebiet Nord | 12 | 1,75 | 6 | . | . | - |
| 72 Barleber See | 30 | 2,40 | 6 | 13 | 6 | 5 |
| 74 Pechau | 245 | 2,18 | 67 | 106 | 37 | 35 |
| 76 Randau-Calenberge | 260 | 2,18 | 74 | 100 | 55 | 31 |
| 78 Beyendorf-Sohlen | 615 | 2,07 | 204 | 243 | 102 | 66 |
| Magdeburg | 137 432 | 1,74 | 72 949 | 41 477 | 13 129 | 9 877 |

Die Stadtteile 16 - Großer Silberberg und 62 - Kreuzhorst sind unbewohnt.

Werte kleiner 4 werden aus Datenschutzgründen nicht veröffentlicht.

Tabelle 27

Bevölkerung der Stadt Magdeburg mit Hauptwohnsitz nach Stadtteilen und Familienstand 2020

(Stand: 31.12.2020, Quelle: Einwohnermelderegister)

| Stadtteil | Familienstand | | | | | gesamt |
|-----------------------|---------------|---------------------------|-------------------------|--------------------------|-----------|---------|
| | ledig | verheiratet ¹⁾ | verwitwet ²⁾ | geschieden ³⁾ | unbekannt | |
| 01 Altstadt | 8 114 | 4 979 | 1 701 | 1 307 | 215 | 16 316 |
| 02 Werder | 1 306 | 1 229 | 280 | 252 | 9 | 3 076 |
| 04 Alte Neustadt | 6 732 | 3 147 | 664 | 730 | 160 | 11 433 |
| 06 Neue Neustadt | 7 628 | 4 788 | 1 096 | 1 418 | 369 | 15 299 |
| 08 Neustädter See | 4 514 | 4 070 | 1 261 | 1 196 | 187 | 11 228 |
| 10 Kannenstieg | 2 292 | 2 390 | 679 | 602 | 129 | 6 092 |
| 12 Neustädter Feld | 3 874 | 3 733 | 796 | 1 000 | 71 | 9 474 |
| 14 Sülzegrund | - | 8 | - | - | - | 8 |
| 18 Nordwest | 1 533 | 2 449 | 293 | 321 | 4 | 4 600 |
| 20 Alt Olvenstedt | 1 311 | 2 121 | 230 | 237 | 7 | 3 906 |
| 22 Neu Olvenstedt | 5 258 | 3 814 | 936 | 1 218 | 161 | 11 387 |
| 24 Stadtfeld Ost | 14 179 | 7 538 | 1 610 | 1 942 | 103 | 25 372 |
| 26 Stadtfeld West | 5 887 | 5 999 | 1 317 | 1 369 | 46 | 14 618 |
| 28 Diesdorf | 1 437 | 1 970 | 205 | 222 | 5 | 3 839 |
| 30 Sudenburg | 9 541 | 5 376 | 1 329 | 1 520 | 278 | 18 044 |
| 32 Ottersleben | 3 790 | 5 323 | 679 | 607 | 7 | 10 406 |
| 34 Lemsdorf | 958 | 813 | 178 | 227 | 9 | 2 185 |
| 36 Leipziger Straße | 7 602 | 4 716 | 1 225 | 1 318 | 377 | 15 238 |
| 38 Reform | 3 864 | 5 437 | 1 361 | 1 071 | 105 | 11 838 |
| 40 Hopfengarten | 1 657 | 2 305 | 252 | 359 | 4 | 4 577 |
| 42 Beyendorfer Grund | 6 | . | - | . | - | 13 |
| 44 Buckau | 3 617 | 1 741 | 306 | 515 | 38 | 6 217 |
| 46 Fermersleben | 1 862 | 1 026 | 223 | 395 | 60 | 3 566 |
| 48 Salbke | 1 862 | 1 877 | 290 | 355 | 76 | 4 460 |
| 50 Westerhüsen | 1 287 | 1 504 | 248 | 229 | 23 | 3 291 |
| 52 Brückfeld | 1 622 | 1 179 | 252 | 274 | 23 | 3 350 |
| 54 Berliner Chaussee | 808 | 1 262 | 149 | 139 | . | 2 359 |
| 56 Cracau | 3 871 | 2 893 | 616 | 799 | 16 | 8 195 |
| 58 Prester | 711 | 1 131 | 117 | 117 | - | 2 076 |
| 60 Zipkeleben | 136 | 99 | . | . | - | 246 |
| 64 Herrenkrug | 588 | 438 | 63 | 99 | 48 | 1 236 |
| 66 Rothensee | 1 325 | 1 113 | 179 | 229 | 25 | 2 871 |
| 68 Industriefafen | 109 | 14 | . | . | 24 | 155 |
| 70 Gewerbegebiet Nord | 9 | 5 | . | . | . | 21 |
| 72 Barleber See | 25 | 41 | . | . | - | 72 |
| 74 Pechau | 168 | 304 | 21 | 29 | . | 523 |
| 76 Randau-Calenberge | 199 | 275 | 37 | 42 | . | 555 |
| 78 Beyendorf-Sohlen | 476 | 624 | 76 | 88 | . | 1 266 |
| Magdeburg | 110 158 | 87 733 | 18 679 | 20 250 | 2 588 | 239 408 |

¹⁾ einschließlich Lebenspartnerschaft²⁾ einschließlich Lebenspartner verstorben³⁾ einschließlich Lebenspartnerschaft aufgehoben

Die Stadtteile 16 - Großer Silberberg und 62 - Kreuzhorst sind unbewohnt.

Werte kleiner 4 werden aus Datenschutzgründen nicht veröffentlicht.

Tabelle 28

Hauptwohnsitzbevölkerung der Stadt Magdeburg nach Stadtteilen und ausgewählten Indikatoren im Jahr 2020

(Stand: 31.12.2020, Quelle: Einwohnermelderegister)

| Stadtteil | Bevölkerung | | | | | | | |
|-----------------------|-------------|-----------------|--------------------|----------------------|------------------------------|---------------------------|--------------------------|--------------------|
| | gesamt | darunter Frauen | darunter Ausländer | Ausländeranteil in % | Billeter-Maß J ¹⁾ | Jugendquote ²⁾ | Altenquote ³⁾ | Altersdurchschnitt |
| 01 Altstadt | 16 316 | 8 279 | 2 900 | 17,8 | -0,7 | 16,0 | 47,5 | 46,6 |
| 02 Werder | 3 076 | 1 517 | 160 | 5,2 | -1,1 | 19,5 | 57,1 | 49,5 |
| 04 Alte Neustadt | 11 433 | 5 412 | 2 536 | 22,2 | -0,4 | 15,7 | 25,3 | 40,2 |
| 06 Neue Neustadt | 15 299 | 7 390 | 3 030 | 19,8 | -0,6 | 26,2 | 32,3 | 42,8 |
| 08 Neustädter See | 11 228 | 5 737 | 1 667 | 14,8 | -1,2 | 29,9 | 68,9 | 49,4 |
| 10 Kannenstieg | 6 092 | 3 218 | 1 058 | 17,4 | -1,2 | 35,6 | 76,6 | 49,2 |
| 12 Neustädter Feld | 9 474 | 4 802 | 676 | 7,1 | -1,1 | 25,8 | 55,1 | 48,3 |
| 14 Sülzegrund | 8 | 4 | - | - | . | - | . | . |
| 18 Nordwest | 4 600 | 2 332 | 53 | 1,2 | -1,5 | 27,3 | 52,8 | 49,8 |
| 20 Alt Olvenstedt | 3 906 | 1 952 | 53 | 1,4 | -1,2 | 25,5 | 36,1 | 47,4 |
| 22 Neu Olvenstedt | 11 387 | 5 761 | 1 022 | 9,0 | -0,8 | 30,1 | 39,8 | 44,8 |
| 24 Stadtfeld Ost | 25 372 | 12 975 | 1 463 | 5,8 | -0,4 | 23,6 | 27,1 | 41,3 |
| 26 Stadtfeld West | 14 618 | 7 711 | 372 | 2,5 | -1,2 | 24,0 | 54,1 | 49,3 |
| 28 Diesdorf | 3 839 | 1 908 | 40 | 1,0 | -0,9 | 31,8 | 33,7 | 44,9 |
| 30 Sudenburg | 18 044 | 8 987 | 2 340 | 13,0 | -0,5 | 24,6 | 32,4 | 42,5 |
| 32 Ottersleben | 10 406 | 5 319 | 113 | 1,1 | -1,1 | 28,1 | 40,0 | 47,0 |
| 34 Lemsdorf | 2 185 | 1 088 | 70 | 3,2 | -0,9 | 23,4 | 40,6 | 47,3 |
| 36 Leipziger Straße | 15 238 | 7 858 | 2 750 | 18,0 | -0,6 | 27,2 | 40,9 | 43,4 |
| 38 Reform | 11 838 | 6 358 | 765 | 6,5 | -1,7 | 27,4 | 80,0 | 52,9 |
| 40 Hopfengarten | 4 577 | 2 248 | 62 | 1,4 | -1,2 | 25,7 | 43,7 | 48,2 |
| 42 Beyendorfer Grund | 13 | . | - | - | . | . | . | . |
| 44 Buckau | 6 217 | 3 035 | 485 | 7,8 | -0,3 | 22,8 | 21,7 | 40,1 |
| 46 Fermersleben | 3 566 | 1 710 | 460 | 12,9 | -0,6 | 24,7 | 28,9 | 42,1 |
| 48 Salbke | 4 460 | 2 147 | 466 | 10,4 | -0,9 | 26,0 | 39,9 | 45,8 |
| 50 Westerhüsen | 3 291 | 1 632 | 156 | 4,7 | -1,0 | 29,2 | 42,9 | 46,4 |
| 52 Brückfeld | 3 350 | 1 711 | 251 | 7,5 | -0,6 | 24,7 | 34,0 | 43,3 |
| 54 Berliner Chaussee | 2 359 | 1 189 | 25 | 1,1 | -1,1 | 27,2 | 37,7 | 47,1 |
| 56 Cracau | 8 195 | 4 216 | 298 | 3,6 | -0,9 | 22,1 | 40,1 | 46,3 |
| 58 Prester | 2 076 | 1 024 | 11 | 0,5 | -1,2 | 27,7 | 38,4 | 47,4 |
| 60 Zipkeleben | 246 | 116 | . | - | 0,3 | 57,9 | 17,9 | . |
| 64 Herrenkrug | 1 236 | 585 | 200 | 16,2 | -0,6 | 23,8 | 34,4 | 42,7 |
| 66 Rothensee | 2 871 | 1 382 | 166 | 5,8 | -0,6 | 29,0 | 33,5 | 43,4 |
| 68 Industriehafen | 155 | 16 | 122 | 78,7 | . | . | . | . |
| 70 Gewerbegebiet Nord | 21 | 7 | 5 | . | . | . | . | . |
| 72 Barleber See | 72 | 39 | - | - | . | . | . | . |
| 74 Pechau | 523 | 256 | 5 | . | -1,5 | 27,8 | 35,6 | 48,7 |
| 76 Randau-Calenberge | 555 | 271 | 4 | 0,7 | -1,1 | 28,6 | 42,2 | 47,4 |
| 78 Beyendorf-Sohlen | 1 266 | 624 | 9 | 0,7 | -1,1 | 27,2 | 40,0 | 46,5 |
| Magdeburg | 239 408 | 120 819 | 23 794 | 9,9 | -0,8 | 24,8 | 41,3 | 45,4 |

Die Stadtteile 16 - Großer Silberberg und 62 - Kreuzhorst sind unbewohnt.

¹⁾ Das Billeter-Maß J ist das Verhältnis der Differenz der Einwohner unter 15 Jahren und der Einwohner über 50 Jahre zur Gruppe der Personen im Alter von 15 bis unter 50 Jahre.

²⁾ Die Jugendquote ist das Verhältnis der Zahl der Einwohner im Alter bis unter 18 Jahren zur Zahl der Einwohner im erwerbsfähigen Alter 18 bis unter 65 Jahre.

³⁾ Die Altenquote ist das Verhältnis der Zahl der Einwohner im Alter von 65 Jahren und älter zur Zahl der Einwohner im erwerbsfähigen Alter 18 bis unter 65 Jahre.

Karte 4

Veränderung der Bevölkerung zum Vorjahr nach Stadtteilen in %

(Stand: 31.12.2020, Einwohnermelderegister)

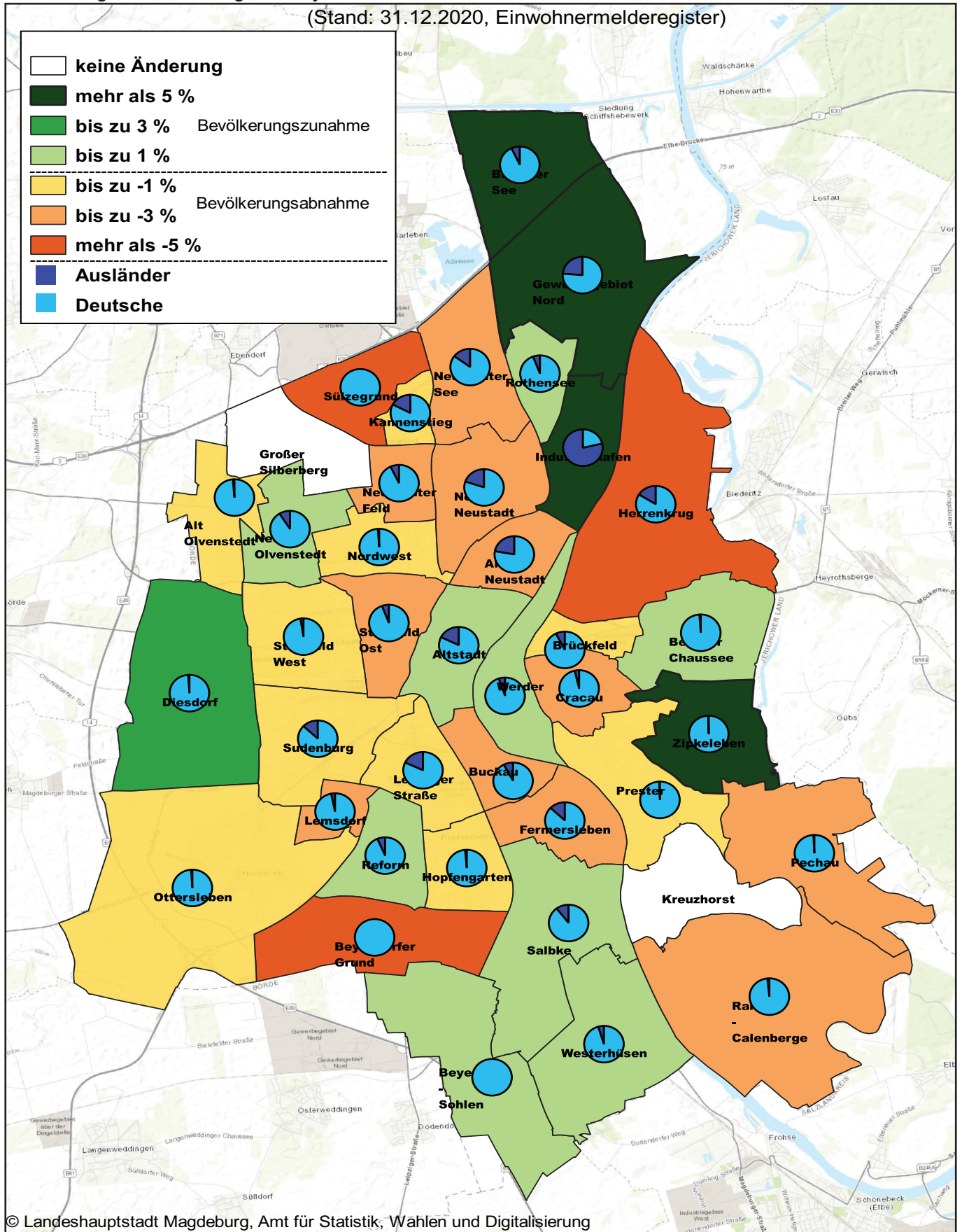

Grafik 20

Jugend- und Altenquote 2020 in den Stadtteilen Magdeburgs

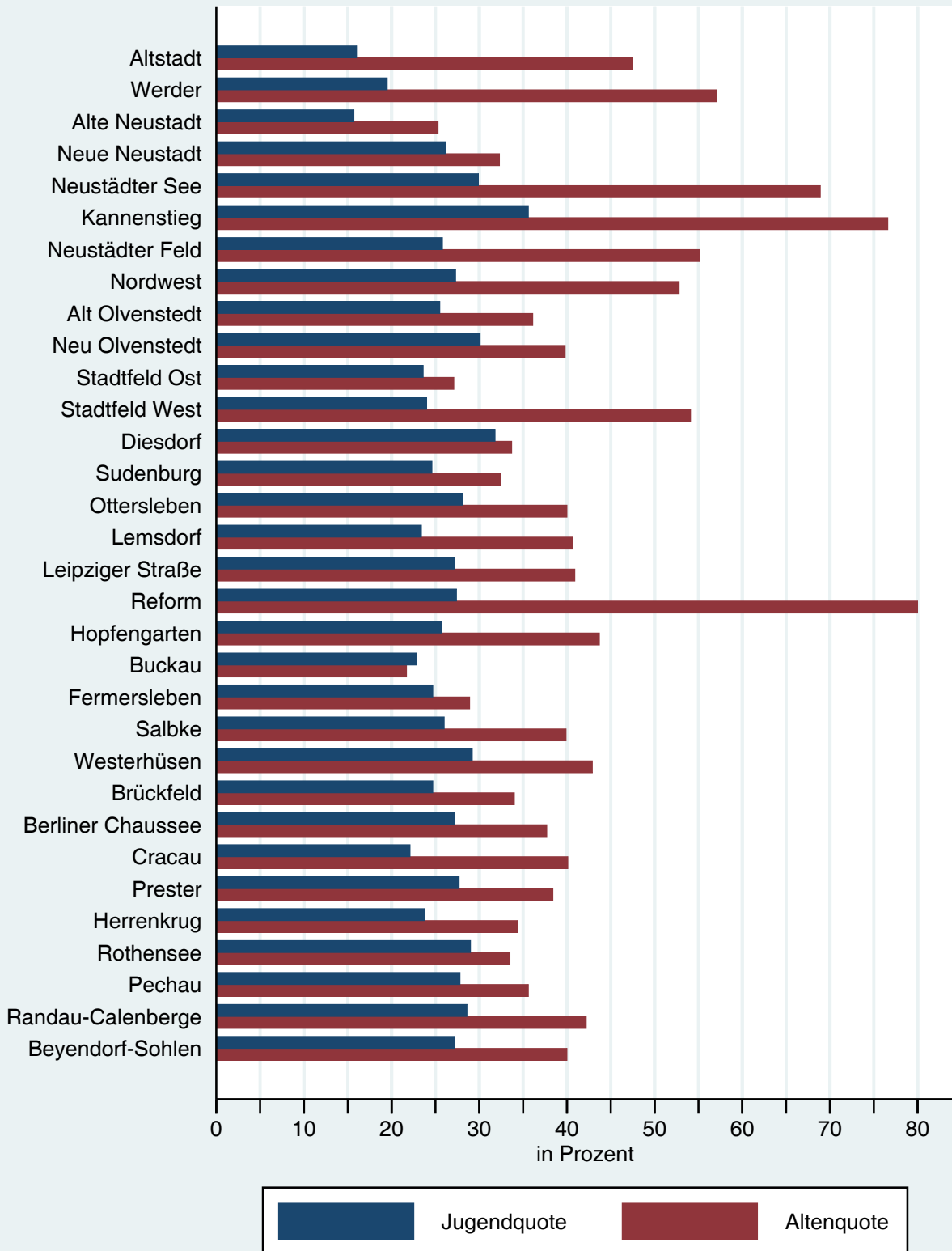

© Landeshauptstadt Magdeburg - Amt für Statistik, Wahlen und Digitalisierung
 Quelle: Einwohnermelderegister

Tabelle 29

Bevölkerung der Stadt Magdeburg mit Hauptwohnsitz nach Stadtteilen und Altersgruppen 2020

(Stand: 31.12.2020, Quelle: Einwohnermelderegister)

| Stadtteil | Altersgruppen | | | | | gesamt |
|-----------------------|---------------|--------------|---------------|---------------|-------------|---------|
| | 0 - 6 Jahre | 7 - 17 Jahre | 18 - 44 Jahre | 45 - 64 Jahre | ab 65 Jahre | |
| 01 Altstadt | 760 | 833 | 7 052 | 2 930 | 4 741 | 16 316 |
| 02 Werder | 178 | 161 | 1 009 | 733 | 995 | 3 076 |
| 04 Alte Neustadt | 607 | 663 | 6 083 | 2 026 | 2 054 | 11 433 |
| 06 Neue Neustadt | 1 072 | 1 458 | 5 889 | 3 759 | 3 121 | 15 299 |
| 08 Neustädter See | 605 | 1 085 | 3 046 | 2 602 | 3 890 | 11 228 |
| 10 Kannenstieg | 428 | 593 | 1 547 | 1 325 | 2 199 | 6 092 |
| 12 Neustädter Feld | 490 | 863 | 2 760 | 2 476 | 2 885 | 9 474 |
| 14 Sülzegrund | - | - | - | . | . | 8 |
| 18 Nordwest | 230 | 467 | 933 | 1 622 | 1 348 | 4 600 |
| 20 Alt Olvenstedt | 218 | 398 | 909 | 1 509 | 872 | 3 906 |
| 22 Neu Olvenstedt | 798 | 1 218 | 3 660 | 3 043 | 2 668 | 11 387 |
| 24 Stadtfeld Ost | 1 911 | 2 068 | 11 221 | 5 608 | 4 564 | 25 372 |
| 26 Stadtfeld West | 792 | 1 177 | 4 077 | 4 132 | 4 440 | 14 618 |
| 28 Diesdorf | 301 | 437 | 1 011 | 1 308 | 782 | 3 839 |
| 30 Sudenburg | 1 246 | 1 583 | 7 450 | 4 038 | 3 727 | 18 044 |
| 32 Ottersleben | 603 | 1 136 | 2 599 | 3 591 | 2 477 | 10 406 |
| 34 Lemsdorf | 118 | 194 | 659 | 673 | 541 | 2 185 |
| 36 Leipziger Straße | 1 141 | 1 328 | 6 009 | 3 052 | 3 708 | 15 238 |
| 38 Reform | 584 | 979 | 2 541 | 3 168 | 4 566 | 11 838 |
| 40 Hopfengarten | 244 | 451 | 1 107 | 1 594 | 1 181 | 4 577 |
| 42 Beyendorfer Grund | - | . | . | 8 | - | 13 |
| 44 Buckau | 429 | 551 | 2 900 | 1 404 | 933 | 6 217 |
| 46 Fermersleben | 259 | 315 | 1 370 | 952 | 670 | 3 566 |
| 48 Salbke | 278 | 421 | 1 367 | 1 322 | 1 072 | 4 460 |
| 50 Westerhüsen | 202 | 356 | 903 | 1 010 | 820 | 3 291 |
| 52 Brückfeld | 211 | 311 | 1 297 | 814 | 717 | 3 350 |
| 54 Berliner Chaussee | 144 | 245 | 562 | 869 | 539 | 2 359 |
| 56 Cracau | 447 | 671 | 2 764 | 2 288 | 2 025 | 8 195 |
| 58 Prester | 90 | 256 | 455 | 795 | 480 | 2 076 |
| 60 Zipkeleben | 57 | 24 | 113 | 27 | 25 | 246 |
| 64 Herrenkrug | 85 | 101 | 498 | 283 | 269 | 1 236 |
| 66 Rothensee | 216 | 296 | 983 | 784 | 592 | 2 871 |
| 68 Industriehafen | . | . | 124 | 20 | . | 155 |
| 70 Gewerbegebiet Nord | . | . | 9 | 8 | - | 21 |
| 72 Barleber See | 7 | 7 | 17 | 20 | 21 | 72 |
| 74 Pechau | 28 | 61 | 94 | 226 | 114 | 523 |
| 76 Randau-Calenberge | 32 | 61 | 135 | 190 | 137 | 555 |
| 78 Beyendorf-Sohlen | 92 | 114 | 337 | 420 | 303 | 1 266 |
| Magdeburg | 14 908 | 20 887 | 83 494 | 60 634 | 59 485 | 239 408 |

Die Stadtteile 16 - Großer Silberberg und 62 - Kreuzhorst sind unbewohnt.

Werte kleiner 4 werden aus Datenschutzgründen nicht veröffentlicht.

Grafik 21

Hauptwohnsitzbevölkerung nach Stadtteilen und Altersgruppen 2020

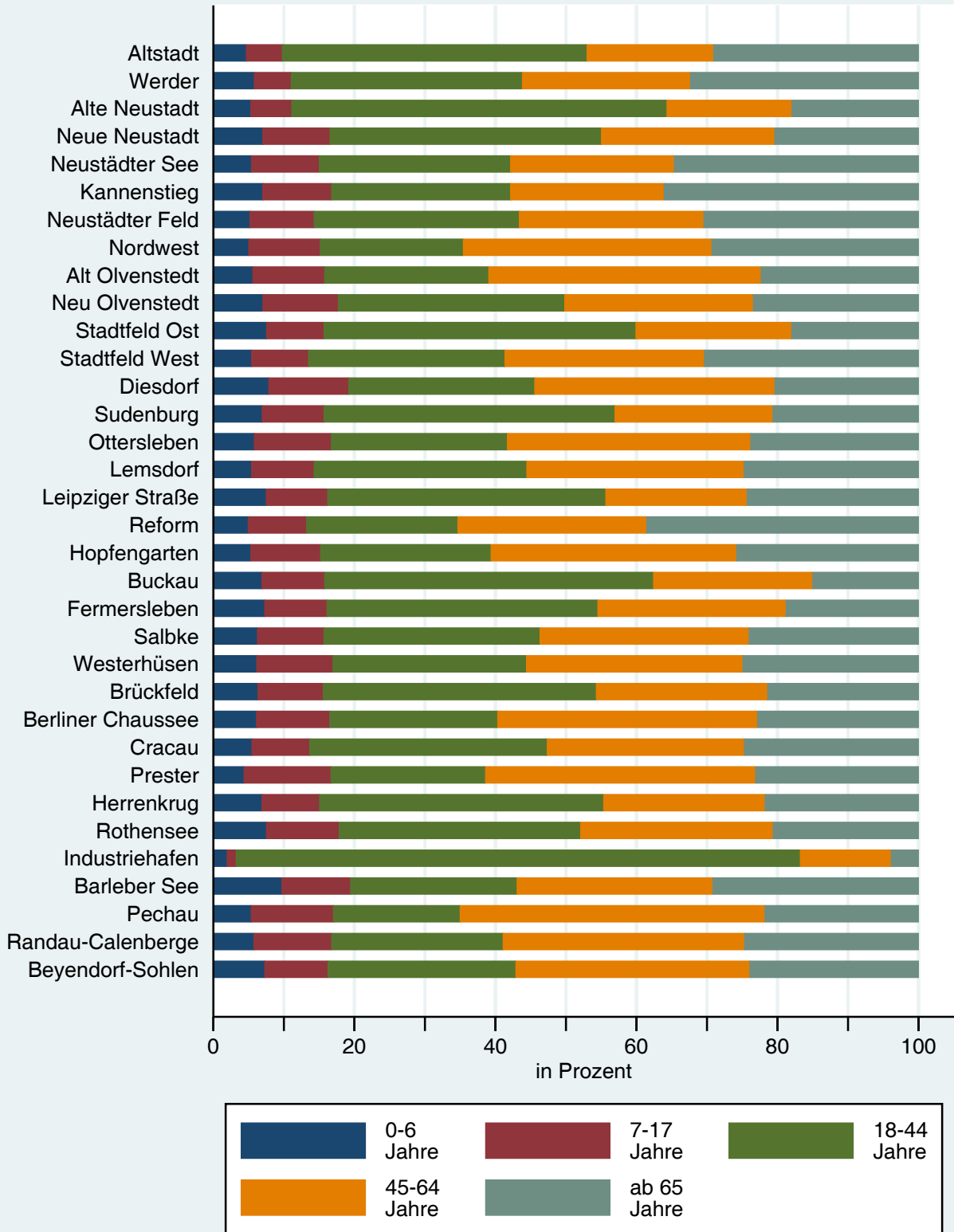

© Landeshauptstadt Magdeburg - Amt für Statistik, Wahlen und Digitalisierung
 Quelle: Einwohnermelderegister

Tabelle 30

Männliche Bevölkerung mit Hauptwohnsitz der Stadt Magdeburg nach Stadtteilen und Altersgruppen 2020

(Stand: 31.12.2020, Quelle: Einwohnermelderegister)

| Stadtteil | Altersgruppen | | | | | gesamt |
|-----------------------|---------------|--------------|---------------|---------------|-------------|---------|
| | 0 - 6 Jahre | 7 - 17 Jahre | 18 - 44 Jahre | 45 - 64 Jahre | ab 65 Jahre | |
| 01 Altstadt | 408 | 434 | 3 989 | 1 474 | 1 732 | 8 037 |
| 02 Werder | 100 | 91 | 565 | 375 | 428 | 1 559 |
| 04 Alte Neustadt | 302 | 346 | 3 565 | 994 | 814 | 6 021 |
| 06 Neue Neustadt | 555 | 723 | 3 380 | 2 015 | 1 236 | 7 909 |
| 08 Neustädter See | 305 | 557 | 1 775 | 1 317 | 1 537 | 5 491 |
| 10 Kannenstieg | 221 | 291 | 803 | 673 | 886 | 2 874 |
| 12 Neustädter Feld | 263 | 443 | 1 463 | 1 245 | 1 258 | 4 672 |
| 14 Sülzegrund | - | - | - | - | - | 4 |
| 18 Nordwest | 105 | 241 | 469 | 824 | 629 | 2 268 |
| 20 Alt Olvenstedt | 108 | 207 | 469 | 756 | 414 | 1 954 |
| 22 Neu Olvenstedt | 421 | 606 | 1 982 | 1 468 | 1 149 | 5 626 |
| 24 Stadtfeld Ost | 981 | 1 062 | 5 806 | 2 753 | 1 795 | 12 397 |
| 26 Stadtfeld West | 397 | 590 | 2 050 | 2 039 | 1 831 | 6 907 |
| 28 Diesdorf | 152 | 215 | 520 | 674 | 370 | 1 931 |
| 30 Sudenburg | 643 | 817 | 3 976 | 2 130 | 1 491 | 9 057 |
| 32 Ottersleben | 315 | 537 | 1 299 | 1 790 | 1 146 | 5 087 |
| 34 Lemsdorf | 59 | 92 | 369 | 353 | 224 | 1 097 |
| 36 Leipziger Straße | 590 | 692 | 3 167 | 1 490 | 1 441 | 7 380 |
| 38 Reform | 310 | 516 | 1 295 | 1 540 | 1 819 | 5 480 |
| 40 Hopfengarten | 137 | 228 | 587 | 816 | 561 | 2 329 |
| 42 Beyendorfer Grund | - | - | - | - | - | 10 |
| 44 Buckau | 213 | 286 | 1 569 | 724 | 390 | 3 182 |
| 46 Fermersleben | 129 | 158 | 777 | 507 | 285 | 1 856 |
| 48 Salbke | 155 | 216 | 721 | 710 | 511 | 2 313 |
| 50 Westerhüsen | 96 | 183 | 459 | 548 | 373 | 1 659 |
| 52 Brückfeld | 111 | 154 | 683 | 402 | 289 | 1 639 |
| 54 Berliner Chaussee | 78 | 130 | 270 | 438 | 254 | 1 170 |
| 56 Cracau | 219 | 361 | 1 454 | 1 115 | 830 | 3 979 |
| 58 Prester | 47 | 143 | 228 | 400 | 234 | 1 052 |
| 60 Zipkeleben | 31 | 13 | 58 | 14 | 14 | 130 |
| 64 Herrenkrug | 49 | 55 | 284 | 136 | 127 | 651 |
| 66 Rothensee | 112 | 158 | 527 | 412 | 280 | 1 489 |
| 68 Industriehafen | - | - | 119 | 17 | - | 139 |
| 70 Gewerbegebiet Nord | - | - | - | 6 | - | 14 |
| 72 Barleber See | - | - | 7 | 11 | 9 | 33 |
| 74 Pechau | 16 | 33 | 49 | 112 | 57 | 267 |
| 76 Randau-Calenberge | 16 | 33 | 68 | 104 | 63 | 284 |
| 78 Beyendorf-Sohlen | 45 | 65 | 173 | 213 | 146 | 642 |
| Magdeburg | 7 693 | 10 682 | 44 984 | 30 604 | 24 626 | 118 589 |

Die Stadtteile 16 - Großer Silberberg und 62 - Kreuzhorst sind unbewohnt.

Werte kleiner 4 werden aus Datenschutzgründen nicht veröffentlicht.

Tabelle 31

Weibliche Bevölkerung mit Hauptwohnsitz der Stadt Magdeburg nach Stadtteilen und Altersgruppen 2020

(Stand: 31.12.2020, Quelle: Einwohnermelderegister)

| Stadtteil | Altersgruppen | | | | | gesamt |
|-----------------------|---------------|--------------|---------------|---------------|-------------|---------|
| | 0 - 6 Jahre | 7 - 17 Jahre | 18 - 44 Jahre | 45 - 64 Jahre | ab 65 Jahre | |
| 01 Altstadt | 352 | 399 | 3 063 | 1 456 | 3 009 | 8 279 |
| 02 Werder | 78 | 70 | 444 | 358 | 567 | 1 517 |
| 04 Alte Neustadt | 305 | 317 | 2 518 | 1 032 | 1 240 | 5 412 |
| 06 Neue Neustadt | 517 | 735 | 2 509 | 1 744 | 1 885 | 7 390 |
| 08 Neustädter See | 300 | 528 | 1 271 | 1 285 | 2 353 | 5 737 |
| 10 Kannenstieg | 207 | 302 | 744 | 652 | 1 313 | 3 218 |
| 12 Neustädter Feld | 227 | 420 | 1 297 | 1 231 | 1 627 | 4 802 |
| 14 Stülzgrund | - | - | - | . | . | . |
| 18 Nordwest | 125 | 226 | 464 | 798 | 719 | 2 332 |
| 20 Alt Olvenstedt | 110 | 191 | 440 | 753 | 458 | 1 952 |
| 22 Neu Olvenstedt | 377 | 612 | 1 678 | 1 575 | 1 519 | 5 761 |
| 24 Stadtfeld Ost | 930 | 1 006 | 5 415 | 2 855 | 2 769 | 12 975 |
| 26 Stadtfeld West | 395 | 587 | 2 027 | 2 093 | 2 609 | 7 711 |
| 28 Diesdorf | 149 | 222 | 491 | 634 | 412 | 1 908 |
| 30 Sudenburg | 603 | 766 | 3 474 | 1 908 | 2 236 | 8 987 |
| 32 Ottersleben | 288 | 599 | 1 300 | 1 801 | 1 331 | 5 319 |
| 34 Lemsdorf | 59 | 102 | 290 | 320 | 317 | 1 088 |
| 36 Leipziger Straße | 551 | 636 | 2 842 | 1 562 | 2 267 | 7 858 |
| 38 Reform | 274 | 463 | 1 246 | 1 628 | 2 747 | 6 358 |
| 40 Hopfengarten | 107 | 223 | 520 | 778 | 620 | 2 248 |
| 42 Beyendorfer Grund | - | - | . | . | - | . |
| 44 Buckau | 216 | 265 | 1 331 | 680 | 543 | 3 035 |
| 46 Fermersleben | 130 | 157 | 593 | 445 | 385 | 1 710 |
| 48 Salbke | 123 | 205 | 646 | 612 | 561 | 2 147 |
| 50 Westerhüsen | 106 | 173 | 444 | 462 | 447 | 1 632 |
| 52 Brückfeld | 100 | 157 | 614 | 412 | 428 | 1 711 |
| 54 Berliner Chaussee | 66 | 115 | 292 | 431 | 285 | 1 189 |
| 56 Cracau | 228 | 310 | 1 310 | 1 173 | 1 195 | 4 216 |
| 58 Prester | 43 | 113 | 227 | 395 | 246 | 1 024 |
| 60 Zipkeleben | 26 | 11 | 55 | 13 | 11 | 116 |
| 64 Herrenkrug | 36 | 46 | 214 | 147 | 142 | 585 |
| 66 Rothensee | 104 | 138 | 456 | 372 | 312 | 1 382 |
| 68 Industriehafen | . | . | 5 | . | . | 16 |
| 70 Gewerbegebiet Nord | . | . | . | . | - | 7 |
| 72 Barleber See | . | . | 10 | 9 | 12 | 39 |
| 74 Pechau | 12 | 28 | 45 | 114 | 57 | 256 |
| 76 Randau-Calenberge | 16 | 28 | 67 | 86 | 74 | 271 |
| 78 Beyendorf-Sohlen | 47 | 49 | 164 | 207 | 157 | 624 |
| Magdeburg | 7 215 | 10 205 | 38 510 | 30 030 | 34 859 | 120 819 |

Die Stadtteile 16 - Großer Silberberg und 62 - Kreuzhorst sind unbewohnt.

Werte kleiner 4 werden aus Datenschutzgründen nicht veröffentlicht.

Tabelle 32

Einwohner mit Hauptwohnsitz nach Stadtteilen, ausgewählten Altersgruppen und Geschlecht der Stadt Magdeburg 2020

(Stand: 31.12.2020, Quelle: Einwohnermelderegister)

| STT | Geschlecht | 0 - 5 J. | 06 - 10 J. | 11 - 15 J. | 16 - 20 J. | 21 - 25 J. | 26 - 30 J. | 31 - 35 J. | 36 - 40 J. | 41 - 45 J. | 46 - 50 J. | 51 - 55 J. | 56 - 60 J. | 61 - 65 J. | 66 - 70 J. | 71 - 75 J. | 76 - 80 J. | ab 81 J. | gesamt |
|-----|------------|----------|------------|------------|------------|------------|------------|------------|------------|------------|------------|------------|------------|------------|------------|------------|------------|----------|--------|
| 01 | männlich | 359 | 214 | 189 | 338 | 987 | 1 047 | 866 | 514 | 382 | 333 | 295 | 532 | 330 | 353 | 267 | 329 | 712 | 8 037 |
| | weiblich | 314 | 186 | 174 | 311 | 909 | 749 | 565 | 378 | 272 | 282 | 299 | 545 | 382 | 506 | 419 | 651 | 1 337 | 8 279 |
| | Summe | 673 | 400 | 363 | 649 | 1 896 | 1 796 | 1 421 | 892 | 654 | 615 | 594 | 1 077 | 712 | 859 | 686 | 980 | 2 049 | 16 316 |
| 02 | männlich | 88 | 48 | 45 | 48 | 116 | 107 | 125 | 115 | 77 | 74 | 70 | 141 | 96 | 122 | 82 | 103 | 102 | 1 559 |
| | weiblich | 72 | 38 | 28 | 42 | 80 | 79 | 106 | 83 | 73 | 60 | 79 | 124 | 111 | 143 | 83 | 121 | 195 | 1 517 |
| | Summe | 160 | 86 | 73 | 90 | 196 | 186 | 231 | 198 | 150 | 134 | 149 | 265 | 207 | 265 | 165 | 224 | 297 | 3 076 |
| 04 | männlich | 258 | 176 | 154 | 402 | 1 036 | 929 | 670 | 367 | 264 | 198 | 190 | 348 | 252 | 211 | 115 | 133 | 318 | 6 021 |
| | weiblich | 267 | 159 | 142 | 287 | 791 | 536 | 481 | 301 | 210 | 194 | 204 | 398 | 258 | 255 | 186 | 215 | 528 | 5 412 |
| | Summe | 525 | 335 | 296 | 689 | 1 827 | 1 465 | 1 151 | 668 | 474 | 392 | 394 | 746 | 510 | 466 | 301 | 348 | 846 | 11 433 |
| 06 | männlich | 477 | 354 | 331 | 412 | 686 | 680 | 729 | 586 | 501 | 420 | 415 | 723 | 436 | 341 | 204 | 252 | 362 | 7 909 |
| | weiblich | 454 | 351 | 321 | 367 | 512 | 430 | 560 | 458 | 361 | 362 | 370 | 613 | 434 | 404 | 291 | 418 | 684 | 7 390 |
| | Summe | 931 | 705 | 652 | 779 | 1 198 | 1 110 | 1 289 | 1 044 | 862 | 782 | 785 | 1 336 | 870 | 745 | 495 | 670 | 1 046 | 15 299 |
| 08 | männlich | 258 | 239 | 258 | 302 | 381 | 339 | 319 | 323 | 270 | 303 | 292 | 434 | 310 | 341 | 344 | 417 | 361 | 5 491 |
| | weiblich | 264 | 227 | 260 | 216 | 192 | 210 | 260 | 280 | 237 | 253 | 234 | 453 | 393 | 486 | 507 | 568 | 697 | 5 737 |
| | Summe | 522 | 466 | 518 | 518 | 573 | 549 | 579 | 603 | 507 | 556 | 526 | 887 | 703 | 827 | 851 | 985 | 1 058 | 11 228 |
| 10 | männlich | 178 | 159 | 133 | 121 | 113 | 149 | 175 | 157 | 158 | 172 | 142 | 200 | 173 | 225 | 198 | 260 | 161 | 2 874 |
| | weiblich | 185 | 139 | 147 | 99 | 102 | 118 | 182 | 150 | 151 | 128 | 132 | 210 | 220 | 365 | 290 | 269 | 331 | 3 218 |
| | Summe | 363 | 298 | 280 | 220 | 215 | 267 | 357 | 307 | 309 | 300 | 274 | 410 | 393 | 590 | 488 | 529 | 492 | 6 092 |
| 12 | männlich | 214 | 197 | 210 | 186 | 217 | 203 | 319 | 359 | 333 | 289 | 213 | 412 | 346 | 429 | 275 | 274 | 196 | 4 672 |
| | weiblich | 191 | 214 | 172 | 190 | 184 | 195 | 285 | 292 | 260 | 222 | 221 | 402 | 459 | 539 | 341 | 280 | 355 | 4 802 |
| | Summe | 405 | 411 | 382 | 376 | 401 | 398 | 604 | 651 | 593 | 511 | 434 | 814 | 805 | 968 | 616 | 554 | 551 | 9 474 |
| 14 | männlich | - | - | - | - | - | - | - | - | - | - | - | - | - | - | - | - | - | 4 |
| | weiblich | - | - | - | - | - | - | - | - | - | - | - | - | - | - | - | - | - | 4 |
| | Summe | - | - | - | - | - | - | - | - | - | - | - | - | - | - | - | - | - | 8 |
| 18 | männlich | 84 | 113 | 100 | 101 | 54 | 51 | 86 | 119 | 138 | 174 | 200 | 273 | 198 | 196 | 122 | 144 | 115 | 2 268 |
| | weiblich | 107 | 101 | 119 | 56 | 37 | 39 | 94 | 152 | 141 | 163 | 172 | 265 | 217 | 218 | 153 | 151 | 147 | 2 332 |
| | Summe | 191 | 214 | 219 | 157 | 91 | 90 | 180 | 271 | 279 | 337 | 372 | 538 | 415 | 414 | 275 | 295 | 262 | 4 600 |
| 20 | männlich | 95 | 74 | 108 | 104 | 62 | 37 | 92 | 111 | 124 | 147 | 167 | 282 | 172 | 144 | 88 | 88 | 59 | 1 954 |
| | weiblich | 93 | 83 | 82 | 90 | 37 | 26 | 106 | 120 | 125 | 146 | 180 | 270 | 166 | 148 | 91 | 99 | 90 | 1 952 |
| | Summe | 188 | 157 | 190 | 194 | 99 | 63 | 198 | 231 | 249 | 293 | 347 | 552 | 338 | 292 | 179 | 187 | 149 | 3 906 |
| 22 | männlich | 345 | 318 | 272 | 281 | 277 | 308 | 435 | 455 | 372 | 265 | 276 | 508 | 464 | 456 | 200 | 181 | 213 | 5 626 |
| | weiblich | 319 | 327 | 243 | 238 | 237 | 260 | 423 | 383 | 284 | 235 | 256 | 572 | 577 | 435 | 239 | 278 | 455 | 5 761 |
| | Summe | 664 | 645 | 515 | 519 | 514 | 568 | 858 | 838 | 656 | 500 | 532 | 1 080 | 1 041 | 891 | 439 | 459 | 668 | 11 387 |

| STT | Geschlecht | 0 - 5 J. | 06 - 10 J. | 11 - 15 J. | 16 - 20 J. | 21 - 25 J. | 26 - 30 J. | 31 - 35 J. | 36 - 40 J. | 41 - 45 J. | 46 - 50 J. | 51 - 55 J. | 56 - 60 J. | 61 - 65 J. | 66 - 70 J. | 71 - 75 J. | 76 - 80 J. | ab 81 J. | gesamt |
|-----|------------|----------|------------|------------|------------|------------|------------|------------|------------|------------|------------|------------|------------|------------|------------|------------|------------|----------|--------|
| 24 | männlich | 844 | 592 | 467 | 477 | 1 001 | 1 238 | 1 446 | 1 136 | 798 | 700 | 569 | 897 | 527 | 478 | 261 | 386 | 580 | 12 397 |
| | weiblich | 808 | 563 | 403 | 537 | 1 023 | 1 098 | 1 304 | 976 | 778 | 649 | 582 | 963 | 655 | 585 | 364 | 715 | 972 | 12 975 |
| | Summe | 1 652 | 1 155 | 870 | 1 014 | 2 024 | 2 336 | 2 750 | 2 112 | 1 576 | 1 349 | 1 151 | 1 860 | 1 182 | 1 063 | 625 | 1 101 | 1 552 | 25 372 |
| 26 | männlich | 325 | 306 | 256 | 246 | 305 | 331 | 518 | 460 | 353 | 416 | 432 | 738 | 491 | 443 | 329 | 442 | 516 | 6 907 |
| | weiblich | 339 | 278 | 276 | 259 | 298 | 338 | 482 | 444 | 359 | 408 | 443 | 780 | 520 | 582 | 422 | 654 | 829 | 7 711 |
| | Summe | 664 | 584 | 532 | 505 | 603 | 669 | 1 000 | 904 | 712 | 824 | 875 | 1 518 | 1 011 | 1 025 | 751 | 1 096 | 1 345 | 14 618 |
| 28 | männlich | 134 | 104 | 102 | 70 | 57 | 48 | 121 | 143 | 130 | 125 | 168 | 227 | 163 | 100 | 79 | 80 | 80 | 1 931 |
| | weiblich | 132 | 108 | 97 | 73 | 31 | 42 | 142 | 143 | 115 | 121 | 143 | 225 | 151 | 112 | 90 | 98 | 85 | 1 908 |
| | Summe | 266 | 212 | 199 | 143 | 88 | 90 | 263 | 286 | 245 | 246 | 311 | 452 | 314 | 212 | 169 | 178 | 165 | 3 839 |
| 30 | männlich | 568 | 420 | 325 | 445 | 797 | 824 | 882 | 707 | 582 | 540 | 451 | 673 | 440 | 351 | 285 | 352 | 415 | 9 057 |
| | weiblich | 509 | 358 | 372 | 481 | 727 | 660 | 721 | 602 | 491 | 436 | 377 | 640 | 455 | 514 | 359 | 472 | 813 | 8 987 |
| | Summe | 1 077 | 778 | 697 | 926 | 1 524 | 1 484 | 1 603 | 1 309 | 1 073 | 976 | 828 | 1 313 | 895 | 865 | 644 | 824 | 1 228 | 18 044 |
| 32 | männlich | 255 | 262 | 231 | 267 | 135 | 134 | 269 | 337 | 319 | 398 | 408 | 614 | 379 | 380 | 239 | 253 | 207 | 5 087 |
| | weiblich | 239 | 290 | 264 | 206 | 131 | 133 | 275 | 347 | 360 | 403 | 404 | 614 | 396 | 378 | 269 | 288 | 322 | 5 319 |
| | Summe | 494 | 552 | 495 | 473 | 266 | 267 | 544 | 684 | 679 | 801 | 812 | 1 228 | 775 | 758 | 508 | 541 | 529 | 10 406 |
| 34 | männlich | 50 | 50 | 38 | 38 | 36 | 64 | 83 | 100 | 72 | 97 | 79 | 111 | 68 | 57 | 48 | 57 | 49 | 1 097 |
| | weiblich | 51 | 49 | 45 | 29 | 22 | 56 | 78 | 70 | 61 | 66 | 64 | 120 | 77 | 62 | 70 | 88 | 80 | 1 088 |
| | Summe | 101 | 99 | 83 | 67 | 58 | 120 | 161 | 170 | 133 | 163 | 143 | 231 | 145 | 119 | 118 | 145 | 129 | 2 185 |
| 36 | männlich | 516 | 348 | 292 | 326 | 682 | 746 | 718 | 526 | 363 | 347 | 315 | 488 | 328 | 295 | 223 | 425 | 442 | 7 380 |
| | weiblich | 488 | 309 | 284 | 364 | 663 | 641 | 561 | 457 | 324 | 332 | 327 | 535 | 388 | 423 | 364 | 626 | 772 | 7 858 |
| | Summe | 1 004 | 657 | 576 | 690 | 1 345 | 1 387 | 1 279 | 983 | 687 | 679 | 642 | 1 023 | 716 | 718 | 587 | 1 051 | 1 214 | 15 238 |
| 38 | männlich | 260 | 250 | 230 | 212 | 225 | 186 | 279 | 278 | 258 | 325 | 347 | 518 | 360 | 318 | 385 | 549 | 500 | 5 480 |
| | weiblich | 233 | 189 | 223 | 220 | 148 | 155 | 286 | 291 | 292 | 348 | 329 | 575 | 420 | 511 | 591 | 720 | 827 | 6 358 |
| | Summe | 493 | 439 | 453 | 432 | 373 | 341 | 565 | 569 | 550 | 673 | 676 | 1 093 | 780 | 829 | 976 | 1 269 | 1 327 | 11 838 |
| 40 | männlich | 111 | 110 | 106 | 93 | 62 | 69 | 133 | 141 | 156 | 202 | 177 | 282 | 163 | 149 | 117 | 148 | 110 | 2 329 |
| | weiblich | 86 | 90 | 112 | 86 | 54 | 62 | 127 | 126 | 135 | 187 | 198 | 232 | 164 | 164 | 126 | 166 | 133 | 2 248 |
| | Summe | 197 | 200 | 218 | 179 | 116 | 131 | 260 | 267 | 291 | 389 | 375 | 514 | 327 | 313 | 243 | 314 | 243 | 4 577 |
| 42 | männlich | - | - | - | - | - | - | - | - | - | - | - | - | - | - | - | - | - | - |
| | weiblich | - | - | - | - | - | - | - | - | - | - | - | - | - | - | - | - | - | - |
| | Summe | - | - | - | - | - | - | - | - | - | - | - | - | - | - | - | - | - | 13 |
| 44 | männlich | 191 | 138 | 133 | 105 | 207 | 346 | 418 | 333 | 242 | 194 | 154 | 215 | 144 | 117 | 73 | 85 | 87 | 3 182 |
| | weiblich | 195 | 128 | 118 | 103 | 210 | 321 | 346 | 249 | 177 | 177 | 134 | 213 | 156 | 139 | 89 | 116 | 164 | 3 035 |
| | Summe | 386 | 266 | 251 | 208 | 417 | 667 | 764 | 582 | 419 | 371 | 288 | 428 | 300 | 256 | 162 | 201 | 251 | 6 217 |
| 46 | männlich | 115 | 83 | 60 | 100 | 171 | 138 | 154 | 147 | 117 | 133 | 98 | 168 | 104 | 104 | 56 | 60 | 48 | 1 856 |
| | weiblich | 114 | 70 | 66 | 103 | 124 | 122 | 120 | 95 | 80 | 92 | 97 | 148 | 108 | 110 | 89 | 88 | 84 | 1 710 |
| | Summe | 229 | 153 | 126 | 203 | 295 | 260 | 274 | 242 | 197 | 225 | 195 | 316 | 212 | 214 | 145 | 148 | 132 | 3 566 |

| STT | Geschlecht | 0 - 5 J. | 06 - 10 J. | 11 - 15 J. | 16 - 20 J. | 21 - 25 J. | 26 - 30 J. | 31 - 35 J. | 36 - 40 J. | 41 - 45 J. | 46 - 50 J. | 51 - 55 J. | 56 - 60 J. | 61 - 65 J. | 66 - 70 J. | 71 - 75 J. | 76 - 80 J. | ab 81 J. | gesamt |
|-----|------------|----------|------------|------------|------------|------------|------------|------------|------------|------------|------------|------------|------------|------------|------------|------------|------------|----------|--------|
| 48 | männlich | 134 | 108 | 103 | 85 | 110 | 122 | 171 | 156 | 132 | 161 | 149 | 241 | 166 | 154 | 100 | 127 | 94 | 2 313 |
| | weiblich | 108 | 103 | 74 | 95 | 94 | 104 | 150 | 139 | 130 | 134 | 116 | 220 | 155 | 157 | 118 | 104 | 146 | 2 147 |
| | Summe | 242 | 211 | 177 | 180 | 204 | 226 | 321 | 295 | 262 | 295 | 265 | 461 | 321 | 311 | 218 | 231 | 240 | 4 460 |
| 50 | männlich | 78 | 85 | 90 | 73 | 75 | 60 | 98 | 106 | 93 | 113 | 127 | 189 | 130 | 98 | 75 | 92 | 77 | 1 659 |
| | weiblich | 86 | 97 | 66 | 77 | 46 | 61 | 97 | 120 | 92 | 91 | 96 | 178 | 100 | 130 | 84 | 97 | 114 | 1 632 |
| | Summe | 164 | 182 | 156 | 150 | 121 | 121 | 195 | 226 | 185 | 204 | 223 | 367 | 230 | 228 | 159 | 189 | 191 | 3 291 |
| 52 | männlich | 95 | 78 | 76 | 63 | 138 | 123 | 174 | 131 | 85 | 97 | 79 | 133 | 92 | 93 | 56 | 65 | 61 | 1 639 |
| | weiblich | 88 | 74 | 61 | 96 | 109 | 116 | 131 | 116 | 88 | 84 | 99 | 134 | 112 | 111 | 79 | 92 | 121 | 1 711 |
| | Summe | 183 | 152 | 137 | 159 | 247 | 239 | 305 | 247 | 173 | 181 | 178 | 267 | 204 | 204 | 135 | 157 | 182 | 3 350 |
| 54 | männlich | 61 | 63 | 57 | 57 | 21 | 23 | 46 | 87 | 74 | 104 | 109 | 148 | 80 | 76 | 61 | 56 | 47 | 1 170 |
| | weiblich | 58 | 50 | 48 | 66 | 22 | 25 | 70 | 79 | 69 | 106 | 103 | 133 | 88 | 92 | 58 | 59 | 63 | 1 189 |
| | Summe | 119 | 113 | 105 | 123 | 43 | 48 | 116 | 166 | 143 | 210 | 212 | 281 | 168 | 168 | 119 | 115 | 110 | 2 359 |
| 56 | männlich | 186 | 157 | 168 | 187 | 275 | 267 | 310 | 281 | 237 | 231 | 224 | 427 | 252 | 256 | 164 | 173 | 184 | 3 979 |
| | weiblich | 195 | 137 | 150 | 161 | 248 | 239 | 286 | 243 | 221 | 258 | 243 | 426 | 276 | 299 | 210 | 280 | 344 | 4 216 |
| | Summe | 381 | 294 | 318 | 348 | 523 | 506 | 596 | 524 | 458 | 489 | 467 | 853 | 528 | 555 | 374 | 453 | 528 | 8 195 |
| 58 | männlich | 37 | 51 | 69 | 69 | 32 | 18 | 44 | 41 | 68 | 88 | 104 | 134 | 81 | 77 | 48 | 47 | 44 | 1 052 |
| | weiblich | 34 | 54 | 49 | 47 | 16 | 23 | 36 | 62 | 74 | 91 | 101 | 144 | 62 | 87 | 45 | 49 | 50 | 1 024 |
| | Summe | 71 | 105 | 118 | 116 | 48 | 41 | 80 | 103 | 142 | 179 | 205 | 278 | 143 | 164 | 93 | 96 | 94 | 2 076 |
| 60 | männlich | 27 | 13 | . | . | . | 5 | 21 | 15 | 13 | . | 6 | 5 | . | 4 | . | . | . | 130 |
| | weiblich | 23 | 10 | . | . | . | 6 | 28 | 15 | 6 | . | 4 | 4 | . | 4 | . | . | . | 116 |
| | Summe | 50 | 23 | 7 | . | . | 11 | 49 | 30 | 19 | 6 | 10 | 9 | . | 8 | 7 | . | 6 | 246 |
| 64 | männlich | 40 | 32 | 24 | 43 | 84 | 44 | 49 | 43 | 37 | 34 | 25 | 43 | 33 | 29 | 29 | 30 | 32 | 651 |
| | weiblich | 30 | 25 | 18 | 27 | 55 | 33 | 40 | 36 | 36 | 31 | 22 | 54 | 45 | 37 | 33 | 28 | 35 | 585 |
| | Summe | 70 | 57 | 42 | 70 | 139 | 77 | 89 | 79 | 73 | 65 | 47 | 97 | 78 | 66 | 62 | 58 | 67 | 1 236 |
| 66 | männlich | 99 | 65 | 71 | 79 | 68 | 59 | 140 | 128 | 103 | 86 | 101 | 133 | 99 | 110 | 58 | 51 | 39 | 1 489 |
| | weiblich | 90 | 77 | 56 | 48 | 48 | 67 | 152 | 95 | 78 | 77 | 83 | 101 | 121 | 97 | 62 | 57 | 73 | 1 382 |
| | Summe | 189 | 142 | 127 | 127 | 116 | 126 | 292 | 223 | 181 | 163 | 184 | 234 | 220 | 207 | 120 | 108 | 112 | 2 871 |
| 68 | männlich | . | . | . | 4 | 32 | . | . | . | 12 | 6 | 4 | . | . | . | . | . | . | 139 |
| | weiblich | . | . | . | . | . | . | . | . | . | . | . | . | . | . | . | . | . | 16 |
| | Summe | . | . | . | 4 | 32 | 36 | 24 | 20 | 12 | 6 | 4 | 5 | . | . | . | . | . | 155 |
| 70 | männlich | . | . | . | . | . | . | . | . | . | . | . | . | . | . | . | . | . | 14 |
| | weiblich | . | . | . | . | . | . | . | . | . | . | . | . | . | . | . | . | . | 7 |
| | Summe | . | . | . | . | . | . | . | . | . | . | . | . | . | . | . | . | . | 21 |
| 72 | männlich | . | . | . | . | . | . | . | . | . | . | . | . | . | . | 4 | . | . | 33 |
| | weiblich | . | . | . | . | . | . | . | . | . | . | . | . | . | . | 4 | . | . | 39 |
| | Summe | 7 | . | . | . | . | . | 4 | 5 | 5 | 6 | 4 | 4 | 6 | 7 | 8 | 4 | . | 72 |

| STT | Geschlecht | 0 - 5 J. | 06 - 10 J. | 11 - 15 J. | 16 - 20 J. | 21 - 25 J. | 26 - 30 J. | 31 - 35 J. | 36 - 40 J. | 41 - 45 J. | 46 - 50 J. | 51 - 55 J. | 56 - 60 J. | 61 - 65 J. | 66 - 70 J. | 71 - 75 J. | 76 - 80 J. | ab 81 J. | gesamt |
|-----------|------------|----------|------------|------------|------------|------------|------------|------------|------------|------------|------------|------------|------------|------------|------------|------------|------------|----------|---------|
| 74 | männlich | 12 | 11 | 17 | 11 | 6 | 5 | 11 | 12 | 18 | 17 | 26 | 41 | 28 | 11 | 13 | 17 | 11 | 267 |
| | weiblich | 9 | 15 | 11 | 6 | 6 | 7 | 8 | 12 | 12 | 25 | 21 | 49 | 20 | 15 | 12 | 11 | 17 | 256 |
| | Summe | 21 | 26 | 28 | 17 | 12 | 12 | 19 | 24 | 30 | 42 | 47 | 90 | 48 | 26 | 25 | 28 | 28 | 523 |
| 76 | männlich | 14 | 12 | 18 | 15 | . | . | 19 | 11 | 22 | 19 | 20 | 40 | 24 | 18 | 17 | 15 | 8 | 284 |
| | weiblich | 14 | 13 | 13 | 10 | . | . | 14 | 28 | 12 | 18 | 20 | 31 | 17 | 25 | 12 | 15 | 19 | 271 |
| | Summe | 28 | 25 | 31 | 25 | 7 | 15 | 33 | 39 | 34 | 37 | 40 | 71 | 41 | 43 | 29 | 30 | 27 | 555 |
| 78 | männlich | 39 | 33 | 28 | 22 | 12 | 22 | 38 | 57 | 41 | 44 | 46 | 73 | 53 | 53 | 40 | 24 | 17 | 642 |
| | weiblich | 44 | 17 | 26 | 18 | 14 | 22 | 47 | 40 | 39 | 45 | 56 | 58 | 53 | 51 | 38 | 24 | 32 | 624 |
| | Summe | 83 | 50 | 54 | 40 | 26 | 44 | 85 | 97 | 80 | 89 | 102 | 131 | 106 | 104 | 78 | 48 | 49 | 1 266 |
| Magdeburg | | 12 797 | 10 196 | 9 293 | 10 399 | 15 644 | 15 747 | 18 541 | 15 893 | 13 096 | 13 091 | 12 699 | 20 833 | 14 753 | 14 781 | 10 854 | 13 619 | 17 172 | 239 408 |

Die Stadtteile 16 - Großer Silberberg und 62 - Kreuzhorst sind unbewohnt.

Werte kleiner 4 werden aus Datenschutzgründen nicht veröffentlicht.

Tabelle 33

Ausländische Bevölkerung mit Hauptwohnsitz der Stadt Magdeburg nach Stadtteilen von 2009 bis 2020

(Stand: 31.12. des Jahres, Quelle: Einwohnermelderegister)

| Stadtteil | 2009 | 2010 | 2011 | 2012 | 2013 | 2014 | 2015 | 2016 | 2017 | 2018 | 2019 | 2020 |
|----------------------|-------|-------|-------|-------|--------|--------|--------|--------|--------|--------|--------|--------|
| 01 Altstadt | 1 723 | 1 739 | 1 707 | 1 747 | 1 815 | 1 982 | 2 241 | 2 332 | 2 502 | 2 651 | 2 831 | 2 900 |
| 02 Werder | 70 | 74 | 80 | 86 | 101 | 106 | 106 | 124 | 150 | 151 | 178 | 160 |
| 04 Alte Neustadt | 1 104 | 1 136 | 1 160 | 1 282 | 1 393 | 1 489 | 1 900 | 1 943 | 2 049 | 2 374 | 2 578 | 2 536 |
| 06 Neue Neustadt | 575 | 577 | 606 | 727 | 798 | 984 | 1 673 | 2 411 | 2 660 | 2 841 | 2 971 | 3 030 |
| 08 Neustädter See | 313 | 321 | 396 | 410 | 466 | 562 | 730 | 1 249 | 1 428 | 1 608 | 1 680 | 1 667 |
| 10 Kannenstieg | 124 | 146 | 158 | 180 | 236 | 346 | 539 | 746 | 740 | 856 | 972 | 1 058 |
| 12 Neustädter Feld | 137 | 140 | 156 | 172 | 216 | 220 | 280 | 489 | 583 | 624 | 613 | 676 |
| 18 Nordwest | 24 | 26 | 23 | 35 | 42 | 73 | 122 | 43 | 67 | 78 | 68 | 53 |
| 20 Alt Olvenstedt | 20 | 25 | 28 | 31 | 34 | 32 | 29 | 31 | 35 | 39 | 43 | 53 |
| 22 Neu Olvenstedt | 228 | 221 | 218 | 236 | 255 | 275 | 499 | 868 | 1 152 | 1 011 | 991 | 1 022 |
| 24 Stadtfeld Ost | 783 | 831 | 837 | 863 | 896 | 957 | 1 084 | 1 328 | 1 377 | 1 466 | 1 496 | 1 463 |
| 26 Stadtfeld West | 138 | 152 | 138 | 150 | 165 | 165 | 356 | 262 | 314 | 334 | 350 | 372 |
| 28 Diesdorf | 10 | 8 | 13 | 14 | 19 | 21 | 14 | 22 | 19 | 22 | 20 | 40 |
| 30 Sudenburg | 757 | 814 | 840 | 977 | 1 072 | 1 172 | 1 217 | 1 707 | 1 981 | 2 073 | 2 238 | 2 340 |
| 32 Ottersleben | 74 | 100 | 103 | 90 | 105 | 104 | 111 | 114 | 114 | 120 | 108 | 113 |
| 34 Lemsdorf | 17 | 25 | 31 | 22 | 32 | 35 | 41 | 52 | 57 | 79 | 65 | 70 |
| 36 Leipziger Straße | 773 | 720 | 804 | 991 | 1 151 | 1 236 | 1 681 | 1 980 | 2 211 | 2 473 | 2 686 | 2 750 |
| 38 Reform | 131 | 127 | 140 | 135 | 150 | 156 | 234 | 427 | 534 | 640 | 676 | 765 |
| 40 Hopfengarten | 33 | 34 | 47 | 52 | 59 | 50 | 116 | 85 | 70 | 58 | 59 | 62 |
| 44 Buckau | 250 | 267 | 257 | 297 | 306 | 374 | 429 | 516 | 540 | 526 | 495 | 485 |
| 46 Fermersleben | 72 | 77 | 75 | 97 | 101 | 130 | 172 | 304 | 369 | 423 | 434 | 460 |
| 48 Salbke | 78 | 72 | 99 | 131 | 141 | 189 | 322 | 543 | 520 | 551 | 438 | 466 |
| 50 Westerhüsen | 27 | 29 | 27 | 31 | 60 | 176 | 156 | 157 | 189 | 188 | 171 | 156 |
| 52 Brückfeld | 120 | 124 | 101 | 125 | 116 | 113 | 111 | 157 | 167 | 203 | 246 | 251 |
| 54 Berliner Chaussee | 15 | 14 | 15 | 18 | 19 | 17 | 18 | 26 | 24 | 26 | 25 | 25 |
| 56 Cracau | 146 | 159 | 151 | 163 | 156 | 150 | 159 | 222 | 279 | 316 | 305 | 298 |
| 58 Prester | 10 | 8 | 12 | 14 | 13 | 11 | 25 | 19 | 27 | 19 | 13 | 11 |
| 60 Zipkeleben | - | - | . | - | - | - | . | . | - | - | . | . |
| 64 Herrenkrug | 22 | 21 | 21 | 23 | 26 | 40 | 47 | 245 | 240 | 289 | 315 | 200 |
| 66 Rothensee | 134 | 157 | 166 | 163 | 233 | 266 | 314 | 185 | 232 | 207 | 152 | 166 |
| 68 Industriehafen | - | . | . | . | . | . | 62 | 132 | 92 | 121 | 99 | 122 |
| 70 Gewerbegeb.Nord | . | . | . | . | 5 | . | . | . | 4 | . | . | 5 |
| 74 Pechau | . | . | . | . | . | . | . | . | . | . | 5 | 5 |
| 76 Randau-Calenberge | 4 | 4 | 4 | 5 | 6 | 7 | 6 | 6 | 6 | 5 | 4 | 4 |
| 78 Beyendorf-Sohlen | 7 | 9 | 7 | 6 | 9 | 6 | 9 | 4 | 6 | 10 | 10 | 9 |
| unbekannt | | | | | | | | | | | | |
| Magdeburg | 7 923 | 8 162 | 8 426 | 9 279 | 10 199 | 11 449 | 14 808 | 18 735 | 20 740 | 22 386 | 23 338 | 23 794 |

Nicht aufgeführte Stadtteile haben keine ausländische Bevölkerung.

Werte kleiner 4 werden aus Datenschutzgründen nicht veröffentlicht.

Die Stadtteile 16 - Großer Silberberg und 62 - Kreuzhorst sind unbewohnt.

Tabelle 34

Ausländische Bevölkerung der Stadt Magdeburg nach Stadtteilen 2020

(Stand: 31.12.2020, Quelle: Einwohnermelderegister)

| Stadtteil | Wohnberechtigte Bevölkerung | | | Bevölkerung am Ort der Hauptwohnung | | |
|-----------------------|-----------------------------|----------|--------|-------------------------------------|----------|--------|
| | männlich | weiblich | gesamt | männlich | weiblich | gesamt |
| 01 Altstadt | 1 671 | 1 248 | 2 919 | 1 659 | 1 241 | 2 900 |
| 02 Werder | 97 | 64 | 161 | 96 | 64 | 160 |
| 04 Alte Neustadt | 1 552 | 1 000 | 2 552 | 1 544 | 992 | 2 536 |
| 06 Neue Neustadt | 1 780 | 1 257 | 3 037 | 1 775 | 1 255 | 3 030 |
| 08 Neustädter See | 1 000 | 671 | 1 671 | 997 | 670 | 1 667 |
| 10 Kannenstieg | 573 | 485 | 1 058 | 573 | 485 | 1 058 |
| 12 Neustädter Feld | 369 | 308 | 677 | 368 | 308 | 676 |
| 18 Nordwest | 33 | 20 | 53 | 33 | 20 | 53 |
| 20 Alt Olvenstedt | 25 | 28 | 53 | 25 | 28 | 53 |
| 22 Neu Olvenstedt | 603 | 424 | 1 027 | 600 | 422 | 1 022 |
| 24 Stadtfeld Ost | 822 | 657 | 1 479 | 816 | 647 | 1 463 |
| 26 Stadtfeld West | 179 | 197 | 376 | 178 | 194 | 372 |
| 28 Diesdorf | 21 | 19 | 40 | 21 | 19 | 40 |
| 30 Sudenburg | 1 357 | 986 | 2 343 | 1 355 | 985 | 2 340 |
| 32 Ottersleben | 51 | 62 | 113 | 51 | 62 | 113 |
| 34 Lemsdorf | 41 | 29 | 70 | 41 | 29 | 70 |
| 36 Leipziger Straße | 1 559 | 1 201 | 2 760 | 1 554 | 1 196 | 2 750 |
| 38 Reform | 431 | 337 | 768 | 430 | 335 | 765 |
| 40 Hopfengarten | 25 | 37 | 62 | 25 | 37 | 62 |
| 44 Buckau | 287 | 199 | 486 | 287 | 198 | 485 |
| 46 Fermersleben | 262 | 198 | 460 | 262 | 198 | 460 |
| 48 Saibke | 288 | 178 | 466 | 288 | 178 | 466 |
| 50 Westerhüsen | 84 | 73 | 157 | 83 | 73 | 156 |
| 52 Brückfeld | 133 | 118 | 251 | 133 | 118 | 251 |
| 54 Berliner Chaussee | 10 | 15 | 25 | 10 | 15 | 25 |
| 56 Cracau | 154 | 146 | 300 | 153 | 145 | 298 |
| 58 Prester | 7 | 4 | 11 | 7 | 4 | 11 |
| 60 Zipkeleben | - | . | . | - | . | . |
| 64 Herrenkrug | 127 | 74 | 201 | 127 | 73 | 200 |
| 66 Rothensee | 102 | 64 | 166 | 102 | 64 | 166 |
| 68 Industriehafen | 122 | - | 122 | 122 | - | 122 |
| 70 Gewerbegebiet Nord | 4 | . | . | 4 | . | 5 |
| 74 Pechau | . | . | . | . | . | 5 |
| 76 Randau-Calenberge | . | . | 4 | . | . | . |
| 78 Beyendorf-Sohlen | 6 | . | 9 | 6 | . | 9 |
| Magdeburg | 13 779 | 10 109 | 23 888 | 13 729 | 10 065 | 23 794 |

Nicht aufgeführte Stadtteile haben keine ausländische Bevölkerung.

Werte kleiner 4 werden aus Datenschutzgründen nicht veröffentlicht.

Die Stadtteile 16 - Großer Silberberg und 62 - Kreuzhorst sind unbewohnt.

Tabelle 35

Ausländische Bevölkerung der Stadt Magdeburg nach Stadtteilen und Altersgruppen 2020

(Stand: 31.12.2020, Quelle: Einwohnermelderegister)

| Stadtteil | Altersgruppen | | | | | gesamt |
|-----------------------|---------------|--------------|---------------|---------------|-------------|--------|
| | 0 - 6 Jahre | 7 - 17 Jahre | 18 - 44 Jahre | 45 - 64 Jahre | ab 65 Jahre | |
| 01 Altstadt | 189 | 248 | 1 903 | 425 | 135 | 2 900 |
| 02 Werder | 8 | 9 | 114 | 22 | 7 | 160 |
| 04 Alte Neustadt | 113 | 151 | 2 107 | 143 | 22 | 2 536 |
| 06 Neue Neustadt | 447 | 408 | 1 723 | 390 | 62 | 3 030 |
| 08 Neustädter See | 226 | 289 | 894 | 208 | 50 | 1 667 |
| 10 Kannenstieg | 199 | 206 | 505 | 130 | 18 | 1 058 |
| 12 Neustädter Feld | 66 | 76 | 394 | 110 | 30 | 676 |
| 18 Nordwest | - | . | 35 | 11 | . | 53 |
| 20 Alt Olvenstedt | 4 | . | 23 | 23 | . | 53 |
| 22 Neu Olvenstedt | 125 | 131 | 566 | 165 | 35 | 1 022 |
| 24 Stadtfeld Ost | 95 | 144 | 897 | 262 | 65 | 1 463 |
| 26 Stadtfeld West | 32 | 38 | 199 | 93 | 10 | 372 |
| 28 Diesdorf | . | . | 23 | 12 | - | 40 |
| 30 Sudenburg | 260 | 255 | 1 351 | 398 | 76 | 2 340 |
| 32 Ottersleben | 5 | 4 | 66 | 28 | 10 | 113 |
| 34 Lemsdorf | . | . | 40 | 20 | 4 | 70 |
| 36 Leipziger Straße | 389 | 373 | 1 623 | 321 | 44 | 2 750 |
| 38 Reform | 130 | 133 | 400 | 88 | 14 | 765 |
| 40 Hopfengarten | . | . | 35 | 19 | . | 62 |
| 44 Buckau | 24 | 46 | 298 | 82 | 35 | 485 |
| 46 Fermersleben | 83 | 57 | 245 | 57 | 18 | 460 |
| 48 Salbke | 53 | 86 | 233 | 87 | 7 | 466 |
| 50 Westerhüsen | . | 15 | 104 | 28 | . | 156 |
| 52 Brückfeld | 28 | 32 | 158 | 32 | . | 251 |
| 54 Berliner Chaussee | - | . | 11 | 10 | . | 25 |
| 56 Cracau | 21 | 37 | 174 | 54 | 12 | 298 |
| 58 Prester | - | - | 7 | 4 | - | 11 |
| 60 Zipkeleben | - | - | . | - | - | . |
| 64 Herrenkrug | 22 | . | 143 | 21 | . | 200 |
| 66 Rothensee | 17 | 31 | 89 | 24 | 5 | 166 |
| 68 Industriehafen | - | - | 113 | 9 | - | 122 |
| 70 Gewerbegebiet Nord | - | - | . | . | - | 5 |
| 74 Pechau | - | - | . | . | - | 5 |
| 76 Randau-Calenberge | - | - | . | . | - | . |
| 78 Beyendorf-Sohlen | - | - | 5 | 4 | - | 9 |
| Magdeburg | 2 550 | 2 799 | 14 486 | 3 287 | 672 | 23 794 |

Nicht aufgeführte Stadtteile haben keine ausländische Bevölkerung.

Werte kleiner 4 werden aus Datenschutzgründen nicht veröffentlicht.

Grafik 22

Ausländer mit Hauptwohnsitz nach Altersgruppen und Stadtteilen 2020

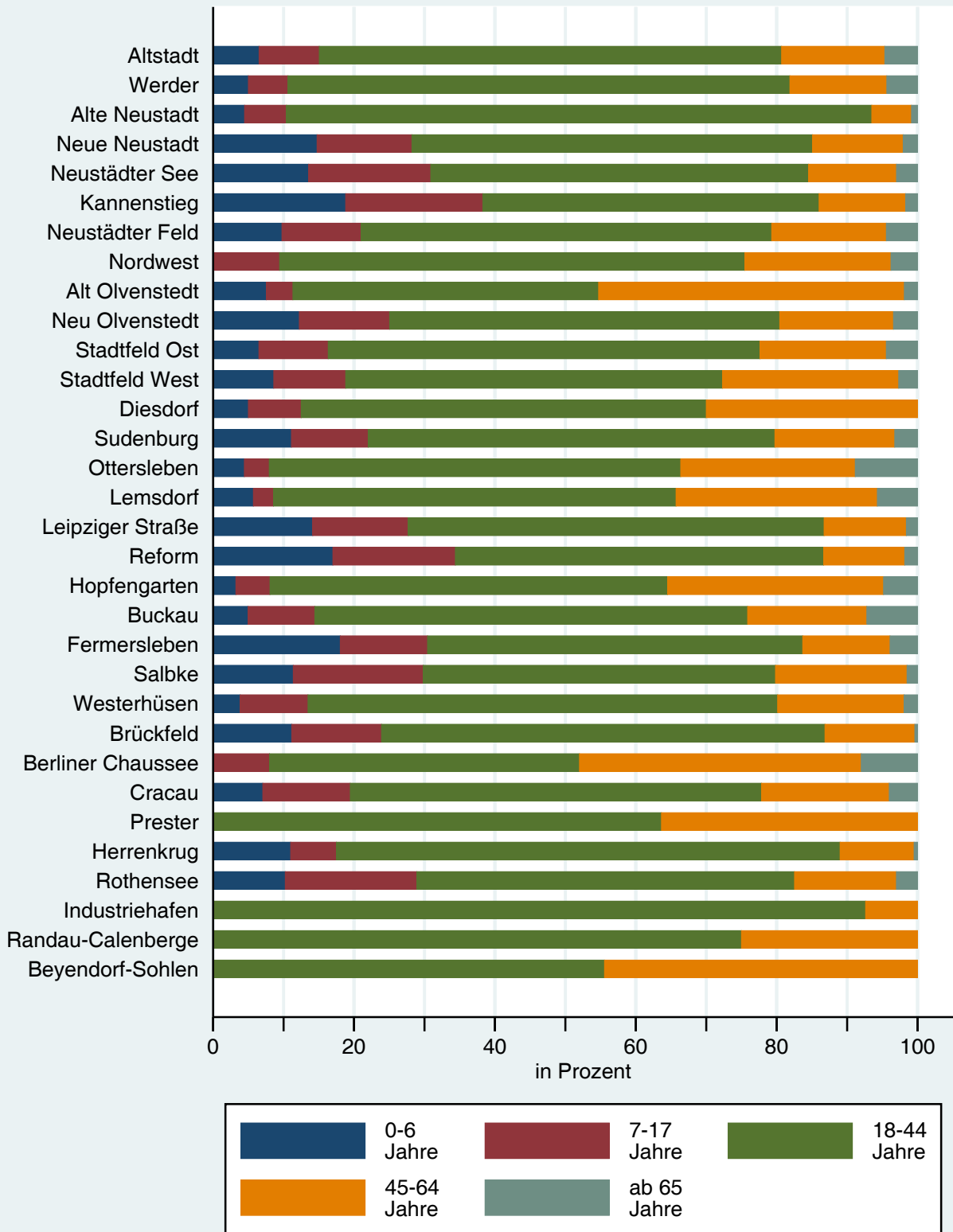

© Landeshauptstadt Magdeburg - Amt für Statistik, Wahlen und Digitalisierung
 Quelle: Einwohnermelderegister

Tabelle 35.2

Magdeburger Hauptwohnsitzbevölkerung nach Stadtteilen, Alter und Migrationshintergrund

(Stand: 31.12.2020, Quelle: Datengenerierung auf Basis des Einwohnermelderegisters)

| Stadtteil | 0 bis 17 Jahre | | | 18 bis 44 Jahre | | | 45 bis 64 Jahre | | | ab 65 Jahre | | | | | |
|-----------------------|----------------|---------------------------|----------------------------|-----------------|----------|---------------------------|-----------------|----------------------------|-------|-------------|---------------------------|----------------------------|-------|--------|--------|
| | Ausländer | Deutsche | | Ausländer | Deutsche | | Ausländer | Deutsche | | Ausländer | Deutsche | | | | |
| | | mit Migrationshintergrund | ohne Migrationshintergrund | | Summe | mit Migrationshintergrund | | ohne Migrationshintergrund | Summe | | mit Migrationshintergrund | ohne Migrationshintergrund | Summe | | |
| 01 Altstadt | 437 | 414 | 742 | 1 903 | 405 | 4 744 | 7 052 | 425 | 179 | 2 326 | 2 930 | 135 | 240 | 4 366 | 4 741 |
| 02 Werder | 17 | 41 | 281 | 114 | 35 | 860 | 1 009 | 22 | 19 | 692 | 733 | 7 | 48 | 940 | 995 |
| 04 Alte Neustadt | 264 | 145 | 861 | 2 107 | 219 | 3 757 | 6 083 | 143 | 45 | 1 838 | 2 026 | 22 | 81 | 1 951 | 2 054 |
| 06 Neue Neustadt | 855 | 279 | 1 396 | 1 723 | 192 | 3 974 | 5 889 | 330 | 144 | 3 225 | 3 759 | 62 | 113 | 2 946 | 3 121 |
| 08 Neustädter See | 515 | 193 | 982 | 894 | 141 | 2 011 | 3 046 | 208 | 125 | 2 269 | 2 602 | 50 | 148 | 3 692 | 3 890 |
| 10 Kammernstieg | 405 | 89 | 527 | 505 | 68 | 974 | 1 547 | 130 | 66 | 1 129 | 1 325 | 18 | 76 | 2 105 | 2 199 |
| 12 Neustädter Feld | 142 | 128 | 1 083 | 394 | 95 | 2 271 | 2 760 | 110 | 69 | 2 297 | 2 476 | 30 | 72 | 2 783 | 2 885 |
| 14 Sülzgrund | - | - | - | - | - | - | - | - | - | 5 | 5 | - | - | - | - |
| 18 Nordwest | 5 | 30 | 662 | 697 | 14 | 884 | 933 | 11 | 19 | 1 592 | 1 622 | - | 26 | 1 320 | 1 348 |
| 20 Alt Olivenstedt | 6 | 46 | 564 | 616 | 28 | 858 | 909 | 23 | 27 | 1 459 | 1 509 | - | 12 | 859 | 872 |
| 22 Neu Olivenstedt | 256 | 170 | 1 590 | 566 | 144 | 2 950 | 3 660 | 165 | 117 | 2 761 | 3 043 | 35 | 168 | 2 465 | 2 668 |
| 24 Stadtfeld Ost | 239 | 375 | 3 365 | 897 | 379 | 9 945 | 11 221 | 262 | 138 | 5 208 | 5 608 | 65 | 190 | 4 309 | 4 564 |
| 26 Stadtfeld West | 70 | 130 | 1 769 | 199 | 98 | 3 780 | 4 077 | 93 | 85 | 3 954 | 4 132 | 10 | 153 | 4 277 | 4 440 |
| 28 Djesdorf | 5 | 37 | 696 | 738 | 17 | 971 | 1 011 | 12 | 15 | 1 281 | 1 308 | - | 22 | 760 | 782 |
| 30 Sudenburg | 515 | 348 | 1 966 | 2 829 | 254 | 5 845 | 7 450 | 398 | 120 | 3 520 | 4 038 | 76 | 143 | 3 508 | 3 727 |
| 32 Ottersleben | 9 | 95 | 1 635 | 1 739 | 66 | 2 486 | 2 599 | 28 | 44 | 3 519 | 3 591 | 10 | 56 | 2 411 | 2 477 |
| 34 Lemsdorf | 6 | 20 | 286 | 312 | 40 | 605 | 659 | 20 | 6 | 647 | 673 | 4 | 19 | 518 | 541 |
| 36 Leipziger Straße | 762 | 218 | 1 489 | 1 623 | 200 | 4 186 | 6 009 | 321 | 83 | 2 648 | 3 052 | 44 | 110 | 3 554 | 3 708 |
| 38 Reform | 263 | 75 | 1 225 | 400 | 36 | 2 105 | 2 541 | 88 | 34 | 3 046 | 3 168 | 14 | 104 | 4 448 | 4 566 |
| 40 Hopfgarten | 5 | 45 | 645 | 695 | 26 | 1 046 | 1 107 | 19 | 19 | 1 556 | 1 594 | - | 22 | 1 156 | 1 181 |
| 42 Beyendorfer Grund | - | - | - | - | - | 4 | 4 | - | - | 8 | 8 | - | - | - | - |
| 44 Buckau | 70 | 109 | 801 | 980 | 105 | 2 497 | 2 900 | 82 | 62 | 1 280 | 1 404 | 35 | 59 | 839 | 933 |
| 46 Fernersleben | 140 | 26 | 408 | 574 | 34 | 1 091 | 1 370 | 57 | 24 | 871 | 952 | 18 | 17 | 635 | 670 |
| 48 Salbke | 139 | 60 | 500 | 699 | 47 | 1 087 | 1 367 | 87 | 27 | 1 208 | 1 322 | 7 | 23 | 1 042 | 1 072 |
| 50 Westerhüsen | 21 | 48 | 489 | 558 | 104 | 777 | 903 | 28 | 11 | 971 | 1 010 | - | 17 | 800 | 820 |
| 52 Brückfeld | 60 | 55 | 407 | 522 | 158 | 1 097 | 1 297 | 32 | 17 | 765 | 814 | - | 38 | 678 | 717 |
| 54 Berliner Chaussee | - | 23 | 364 | 389 | 11 | 539 | 562 | 10 | 10 | 849 | 869 | - | 15 | 522 | 539 |
| 56 Cracau | 58 | 90 | 970 | 1 118 | 174 | 2 525 | 2 764 | 54 | 47 | 2 187 | 2 288 | 12 | 87 | 1 926 | 2 025 |
| 58 Prester | - | 20 | 326 | 346 | 7 | 437 | 455 | 4 | 19 | 772 | 795 | - | 8 | 472 | 480 |
| 60 Zipkeleben | - | 4 | 77 | 81 | 4 | 108 | 113 | - | - | 25 | 27 | - | - | 25 | 25 |
| 64 Herrenkrug | 35 | 19 | 132 | 186 | 143 | 341 | 498 | 21 | 8 | 254 | 283 | - | 16 | 252 | 269 |
| 66 Rothensee | 48 | 26 | 438 | 512 | 89 | 876 | 983 | 24 | 9 | 751 | 784 | 5 | 12 | 575 | 592 |
| 68 Industriehafen | - | - | 5 | 5 | 113 | 11 | 124 | 9 | - | 11 | 20 | - | - | 6 | 6 |
| 70 Gewerbegebiet Nord | - | - | 4 | 4 | - | 8 | 9 | 4 | - | 4 | 8 | - | - | - | - |
| 72 Barleber See | - | - | 14 | 14 | - | 17 | 17 | - | - | 20 | 20 | - | - | 21 | 21 |
| 74 Pechau | - | 4 | 85 | 89 | - | 90 | 94 | - | - | 223 | 226 | - | - | 112 | 114 |
| 76 Randau-Calenberge | - | 9 | 84 | 93 | - | 129 | 135 | - | - | 187 | 190 | - | - | 134 | 137 |
| 78 Beyendorfer-Sohlen | - | 4 | 202 | 206 | 5 | 331 | 337 | 4 | - | 415 | 420 | - | 8 | 295 | 303 |
| Magdeburg | 5 349 | 3 375 | 27 071 | 35 795 | 2 791 | 66 217 | 83 494 | 3 287 | 1 594 | 55 753 | 60 634 | 672 | 2 108 | 56 705 | 59 485 |

Tabelle 36

Ausländische männliche Bevölkerung der Stadt Magdeburg mit Hauptwohnsitz nach Stadtteilen und Altersgruppen 2020

(Stand: 31.12.2020, Quelle: Einwohnermelderegister)

| Stadtteil | Altersgruppen | | | | | gesamt |
|-----------------------|---------------|--------------|---------------|---------------|-------------|--------|
| | 0 - 6 Jahre | 7 - 17 Jahre | 18 - 44 Jahre | 45 - 64 Jahre | ab 65 Jahre | |
| 01 Altstadt | 105 | 131 | 1 124 | 233 | 66 | 1 659 |
| 02 Werder | 5 | . | 73 | 11 | 5 | 96 |
| 04 Alte Neustadt | 56 | 83 | 1 314 | 81 | 10 | 1 544 |
| 06 Neue Neustadt | 243 | 205 | 1 075 | 222 | 30 | 1 775 |
| 08 Neustädter See | 123 | 157 | 574 | 119 | 24 | 997 |
| 10 Kannenstieg | 96 | 102 | 282 | 83 | 10 | 573 |
| 12 Neustädter Feld | 33 | 44 | 212 | 62 | 17 | 368 |
| 18 Nordwest | - | . | 24 | 5 | . | 33 |
| 20 Alt Olvenstedt | . | - | 10 | 12 | . | 25 |
| 22 Neu Olvenstedt | 65 | 80 | 344 | 93 | 18 | 600 |
| 24 Stadtfeld Ost | 49 | 82 | 507 | 152 | 26 | 816 |
| 26 Stadtfeld West | 16 | 18 | 101 | 39 | 4 | 178 |
| 28 Diesdorf | . | - | 13 | . | - | 21 |
| 30 Sudenburg | 136 | 128 | 819 | 237 | 35 | 1 355 |
| 32 Ottersleben | . | . | 26 | 13 | 7 | 51 |
| 34 Lemsdorf | . | . | 24 | 11 | . | 41 |
| 36 Leipziger Straße | 195 | 205 | 963 | 175 | 16 | 1 554 |
| 38 Reform | 63 | 69 | 243 | 47 | 8 | 430 |
| 40 Hopfengarten | - | - | 16 | . | . | 25 |
| 44 Buckau | 15 | 29 | 181 | 42 | 20 | 287 |
| 46 Fermersleben | 43 | 27 | 154 | 33 | 5 | 262 |
| 48 Salbke | 29 | 50 | 148 | 57 | 4 | 288 |
| 50 Westerhüsen | . | 7 | 58 | 13 | . | 83 |
| 52 Brückfeld | . | 16 | 91 | 15 | . | 133 |
| 54 Berliner Chaussee | - | - | . | . | - | 10 |
| 56 Cracau | 11 | 20 | 93 | 25 | 4 | 153 |
| 58 Prester | - | - | . | . | - | 7 |
| 60 Zipkeleben | - | - | - | - | - | - |
| 64 Herrenkrug | 12 | 6 | 99 | 10 | - | 127 |
| 66 Rothensee | 8 | 20 | 56 | 13 | 5 | 102 |
| 68 Industriehafen | - | - | 113 | 9 | - | 122 |
| 70 Gewerbegebiet Nord | - | - | . | . | - | 4 |
| 74 Pechau | - | - | . | - | - | . |
| 76 Randau-Calenberge | - | - | . | - | - | . |
| 78 Beyendorf-Sohlen | - | - | . | . | - | 6 |
| Magdeburg | 1 323 | 1 488 | 8 752 | 1 842 | 324 | 13 729 |

Nicht aufgeführte Stadtteile haben keine ausländische Bevölkerung.

Werte kleiner 4 werden aus Datenschutzgründen nicht veröffentlicht.

Tabelle 37

Ausländische weibliche Bevölkerung der Stadt Magdeburg mit Hauptwohnsitz nach Stadtteilen und Altersgruppen 2020

(Stand: 31.12.2020, Quelle: Einwohnermelderegister)

| Stadtteil | Altersgruppen | | | | | gesamt |
|-----------------------|---------------|--------------|---------------|---------------|-------------|--------|
| | 0 - 6 Jahre | 7 - 17 Jahre | 18 - 44 Jahre | 45 - 64 Jahre | ab 65 Jahre | |
| 01 Altstadt | 84 | 117 | 779 | 192 | 69 | 1 241 |
| 02 Werder | . | 7 | 41 | 11 | . | 64 |
| 04 Alte Neustadt | 57 | 68 | 793 | 62 | 12 | 992 |
| 06 Neue Neustadt | 204 | 203 | 648 | 168 | 32 | 1 255 |
| 08 Neustädter See | 103 | 132 | 320 | 89 | 26 | 670 |
| 10 Kannenstieg | 103 | 104 | 223 | 47 | 8 | 485 |
| 12 Neustädter Feld | 33 | 32 | 182 | 48 | 13 | 308 |
| 18 Nordwest | - | . | 11 | 6 | . | 20 |
| 20 Alt Olvenstedt | . | . | 13 | 11 | - | 28 |
| 22 Neu Olvenstedt | 60 | 51 | 222 | 72 | 17 | 422 |
| 24 Stadtfeld Ost | 46 | 62 | 390 | 110 | 39 | 647 |
| 26 Stadtfeld West | 16 | 20 | 98 | 54 | 6 | 194 |
| 28 Diesdorf | . | . | 10 | 5 | - | 19 |
| 30 Sudenburg | 124 | 127 | 532 | 161 | 41 | 985 |
| 32 Ottersleben | . | . | 40 | 15 | . | 62 |
| 34 Lemsdorf | . | . | 16 | 9 | . | 29 |
| 36 Leipziger Straße | 194 | 168 | 660 | 146 | 28 | 1 196 |
| 38 Reform | 67 | 64 | 157 | 41 | 6 | 335 |
| 40 Hopfengarten | . | . | 19 | 12 | . | 37 |
| 44 Buckau | 9 | 17 | 117 | 40 | 15 | 198 |
| 46 Fermersleben | 40 | 30 | 91 | 24 | 13 | 198 |
| 48 Salbke | 24 | 36 | 85 | 30 | . | 178 |
| 50 Westerhüsen | . | 8 | 46 | 15 | . | 73 |
| 52 Brückfeld | 18 | 16 | 67 | 17 | - | 118 |
| 54 Berliner Chaussee | - | . | 8 | . | . | 15 |
| 56 Cracau | 10 | 17 | 81 | 29 | 8 | 145 |
| 58 Prester | - | - | . | . | - | 4 |
| 60 Zipkeleben | - | - | . | - | - | . |
| 64 Herrenkrug | 10 | . | 44 | 11 | . | 73 |
| 66 Rothensee | 9 | 11 | 33 | 11 | - | 64 |
| 68 Industriehafen | - | - | - | - | - | - |
| 70 Gewerbegebiet Nord | - | - | - | . | - | . |
| 74 Pechau | - | - | - | . | - | . |
| 76 Randau-Calenberge | - | - | . | . | - | . |
| 78 Beyendorf-Sohlen | - | - | . | - | - | . |
| Magdeburg | 1 227 | 1 311 | 5 734 | 1 445 | 348 | 10 065 |

Nicht aufgeführte Stadtteile haben keine ausländische Bevölkerung.

Werte kleiner 4 werden aus Datenschutzgründen nicht veröffentlicht.

Tabelle 38

Einwohner mit Hauptwohnsitz in der Stadt Magdeburg nach ausgewählten Altersgruppen

(Stand: 31.12. des Jahres, Quelle: Einwohnermelderegister)

| Altersgruppe | 2009 | 2010 | 2011 | 2012 | 2013 | 2014 | 2015 | 2016 | 2017 | 2018 | 2019 | 2020 | Saldo 2020 zu 2019 |
|----------------|---------|---------|---------|---------|---------|---------|---------|---------|---------|---------|---------|---------|--------------------|
| 0 - 5 J. | 10 708 | 11 055 | 11 252 | 11 512 | 11 840 | 11 892 | 12 341 | 13 020 | 13 335 | 13 357 | 13 144 | 12 797 | - 347 |
| 06 - 10 J. | 7 630 | 7 847 | 7 992 | 8 146 | 8 338 | 8 758 | 9 074 | 9 515 | 9 879 | 10 162 | 10 052 | 10 196 | 144 |
| 11 - 15 J. | 6 431 | 6 753 | 7 103 | 7 359 | 7 512 | 7 687 | 8 132 | 8 428 | 8 631 | 8 862 | 9 243 | 9 293 | 50 |
| 16 - 20 J. | 10 720 | 9 369 | 8 209 | 8 048 | 8 324 | 8 872 | 9 704 | 10 429 | 10 588 | 10 635 | 10 465 | 10 399 | - 66 |
| 21 - 25 J. | 19 828 | 20 005 | 20 391 | 19 778 | 18 576 | 17 208 | 16 331 | 15 171 | 14 936 | 15 426 | 15 607 | 15 644 | 37 |
| 26 - 30 J. | 17 156 | 17 878 | 17 998 | 18 458 | 18 978 | 19 675 | 20 458 | 21 173 | 20 138 | 18 827 | 17 137 | 15 747 | -1 390 |
| 31 - 35 J. | 12 733 | 13 637 | 14 466 | 15 114 | 15 601 | 16 016 | 16 725 | 17 204 | 17 788 | 18 151 | 18 532 | 18 541 | 9 |
| 36 - 40 J. | 14 020 | 13 060 | 12 349 | 11 725 | 11 934 | 12 511 | 13 342 | 14 273 | 14 902 | 15 392 | 15 543 | 15 893 | 350 |
| 41 - 45 J. | 16 653 | 16 269 | 15 738 | 15 477 | 14 821 | 14 004 | 13 115 | 12 528 | 11 868 | 12 040 | 12 527 | 13 096 | 569 |
| 46 - 50 J. | 17 695 | 17 970 | 17 970 | 17 665 | 17 318 | 16 632 | 16 351 | 15 903 | 15 632 | 14 994 | 14 146 | 13 091 | -1 055 |
| 51 - 55 J. | 15 687 | 15 740 | 15 805 | 16 243 | 16 763 | 17 575 | 14 401 | 14 345 | 14 047 | 13 447 | 13 045 | 12 699 | - 346 |
| 56 - 60 J. | 15 989 | 16 180 | 16 175 | 15 951 | 15 601 | 15 291 | 18 832 | 19 065 | 19 501 | 20 194 | 20 636 | 20 833 | 197 |
| 61 - 65 J. | 12 767 | 12 437 | 13 434 | 14 395 | 14 899 | 15 427 | 15 607 | 15 631 | 15 408 | 15 085 | 14 743 | 14 753 | 10 |
| 66 - 70 J. | 17 657 | 17 019 | 15 084 | 13 455 | 12 883 | 12 137 | 11 797 | 12 711 | 13 630 | 14 123 | 14 631 | 14 781 | 150 |
| 71 - 75 J. | 14 811 | 15 572 | 16 364 | 16 849 | 16 686 | 16 317 | 15 692 | 13 920 | 12 355 | 11 791 | 11 149 | 10 854 | - 295 |
| 76 - 80 J. | 8 975 | 9 467 | 10 043 | 10 898 | 11 742 | 12 826 | 13 593 | 14 319 | 14 759 | 14 531 | 14 201 | 13 619 | - 582 |
| ab 81 J. | 10 334 | 10 721 | 11 247 | 11 587 | 11 853 | 12 030 | 12 717 | 13 499 | 14 372 | 15 153 | 16 146 | 17 172 | 1 026 |
| gesamt | 229 794 | 230 979 | 231 620 | 232 660 | 233 669 | 234 858 | 238 212 | 241 134 | 241 769 | 242 170 | 240 947 | 239 408 | - 1 539 |
| dar. Ausländer | 7 923 | 8 162 | 8 426 | 9 279 | 10 199 | 11 449 | 14 808 | 18 735 | 20 740 | 22 386 | 23 338 | 23 794 | |

| | | | | | | | | | | | | | |
|----------------|-------|-------|-------|-------|-------|-------|-------|-------|-------|-------|-------|--------|--|
| Geburten | 1 923 | 2 051 | 2 015 | 2 129 | 2 130 | 2 128 | 2 174 | 2 399 | 2 350 | 2 317 | 2 241 | 2 159 | |
| Sterbefälle | 2 664 | 2 769 | 2 607 | 2 615 | 2 855 | 2 872 | 2 926 | 2 938 | 3 026 | 3 196 | 3 076 | 3 197 | |
| Geburten-Saldo | - 741 | - 718 | - 592 | - 486 | - 725 | - 744 | - 752 | - 539 | - 676 | - 879 | - 835 | -1 038 | |

| | | | | | | | | | | | | | |
|------------------|--------|--------|--------|--------|--------|--------|--------|--------|--------|--------|--------|--------|--|
| Zuzüge | 10 813 | 11 116 | 11 717 | 11 448 | 11 679 | 12 829 | 15 076 | 16 102 | 14 829 | 14 094 | 13 187 | 12 887 | |
| Wegzüge | 9 856 | 9 347 | 10 327 | 10 016 | 10 475 | 11 415 | 11 177 | 12 665 | 13 868 | 13 057 | 13 577 | 13 283 | |
| Wanderungs-Saldo | 957 | 1 769 | 1 390 | 1 432 | 1 204 | 1 414 | 3 899 | 3 437 | 961 | 1 037 | - 390 | - 396 | |

Wanderungen ohne Wohnsitzstatuswechsel

| | | | | | | | | | | | | | |
|--------------------|--------|--------|--------|--------|--------|--------|--------|--------|--------|--------|--------|--------|--|
| Innerstädt. Umzüge | 22 962 | 21 775 | 22 526 | 21 285 | 21 364 | 21 169 | 21 568 | 22 483 | 20 866 | 20 522 | 19 359 | 19 318 | |
|--------------------|--------|--------|--------|--------|--------|--------|--------|--------|--------|--------|--------|--------|--|

| | | | | | | | | | | | | | |
|--------------------|------|------|------|------|------|------|------|------|------|------|------|------|--|
| Altersdurchschnitt | 45,6 | 45,7 | 45,8 | 45,9 | 45,4 | 45,4 | 45,2 | 45,0 | 45,1 | 45,1 | 45,2 | 45,4 | |
|--------------------|------|------|------|------|------|------|------|------|------|------|------|------|--|

2013 Umstellung der Berechnung des Durchschnittsalters, siehe Fußnote in Tabelle 23

Bevölkerungsentwicklung in der Stadt Magdeburg von 2003 bis 2020

Tabelle 38 (Fortsetzung)

Einwohner mit Hauptwohnsitz im Stadtteil 01 - Altstadt nach ausgewählten Altersgruppen

(Stand: 31.12. des Jahres, Quelle: Einwohnermelderegister)

| Altersgruppe | 2009 | 2010 | 2011 | 2012 | 2013 | 2014 | 2015 | 2016 | 2017 | 2018 | 2019 | 2020 | Saldo 2020 zu 2019 |
|----------------|--------|--------|--------|--------|--------|--------|--------|--------|--------|--------|--------|--------|--------------------|
| 0 - 5 J. | 540 | 590 | 649 | 629 | 633 | 643 | 652 | 705 | 729 | 731 | 704 | 673 | - 31 |
| 06 - 10 J. | 336 | 349 | 352 | 347 | 363 | 383 | 390 | 412 | 420 | 413 | 403 | 400 | - 3 |
| 11 - 15 J. | 293 | 297 | 327 | 317 | 293 | 303 | 312 | 297 | 349 | 382 | 397 | 363 | - 34 |
| 16 - 20 J. | 728 | 627 | 571 | 584 | 567 | 620 | 632 | 657 | 646 | 631 | 627 | 649 | 22 |
| 21 - 25 J. | 1 855 | 1 917 | 2 027 | 2 057 | 2 041 | 1 962 | 1 964 | 1 823 | 1 801 | 1 856 | 1 897 | 1 896 | - 1 |
| 26 - 30 J. | 1 514 | 1 534 | 1 563 | 1 677 | 1 714 | 1 778 | 1 927 | 2 042 | 1 988 | 1 899 | 1 826 | 1 796 | - 30 |
| 31 - 35 J. | 913 | 1 016 | 1 089 | 1 113 | 1 126 | 1 142 | 1 155 | 1 140 | 1 223 | 1 331 | 1 349 | 1 421 | 72 |
| 36 - 40 J. | 690 | 665 | 660 | 649 | 687 | 731 | 787 | 861 | 866 | 889 | 888 | 892 | 4 |
| 41 - 45 J. | 751 | 739 | 697 | 717 | 687 | 656 | 626 | 600 | 582 | 594 | 616 | 654 | 38 |
| 46 - 50 J. | 793 | 793 | 774 | 785 | 802 | 768 | 728 | 698 | 697 | 688 | 653 | 615 | - 38 |
| 51 - 55 J. | 666 | 672 | 718 | 759 | 775 | 825 | 660 | 665 | 652 | 613 | 612 | 594 | - 18 |
| 56 - 60 J. | 725 | 733 | 753 | 730 | 725 | 723 | 902 | 903 | 950 | 987 | 1 035 | 1 077 | 42 |
| 61 - 65 J. | 564 | 566 | 614 | 694 | 724 | 760 | 771 | 807 | 773 | 759 | 746 | 712 | - 34 |
| 66 - 70 J. | 1 086 | 926 | 772 | 679 | 659 | 628 | 626 | 669 | 748 | 762 | 818 | 859 | 41 |
| 71 - 75 J. | 1 420 | 1 466 | 1 441 | 1 385 | 1 242 | 1 125 | 954 | 802 | 710 | 705 | 674 | 686 | 12 |
| 76 - 80 J. | 918 | 958 | 1 012 | 1 106 | 1 259 | 1 387 | 1 429 | 1 407 | 1 352 | 1 204 | 1 099 | 980 | - 119 |
| ab 81 J. | 1 071 | 1 134 | 1 244 | 1 298 | 1 323 | 1 440 | 1 545 | 1 610 | 1 709 | 1 843 | 1 943 | 2 049 | 106 |
| gesamt | 14 863 | 14 982 | 15 263 | 15 526 | 15 620 | 15 874 | 16 060 | 16 098 | 16 195 | 16 287 | 16 287 | 16 316 | 29 |
| dar. Ausländer | 1 723 | 1 739 | 1 707 | 1 747 | 1 815 | 1 982 | 2 241 | 2 332 | 2 502 | 2 651 | 2 831 | 2 900 | |

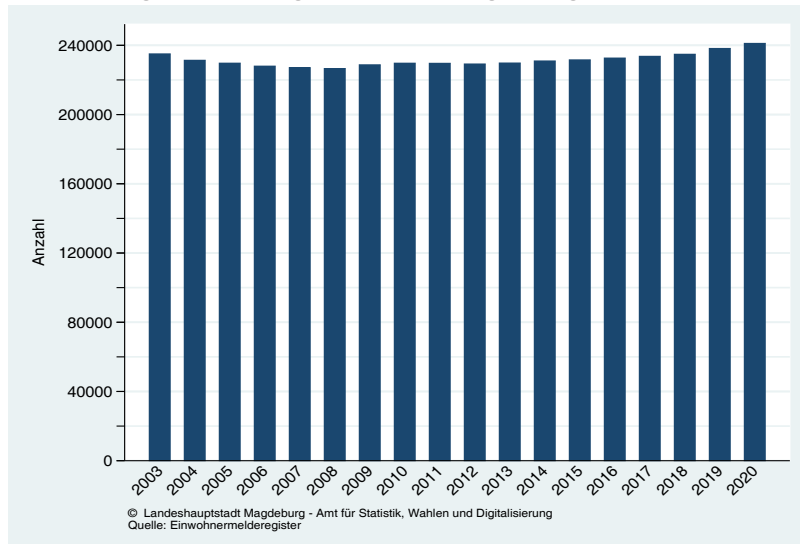
| | | | | | | | | | | | | |
|----------------|------|-------|------|-------|------|-------|-------|-------|-------|-------|-------|-------|
| Geburten | 132 | 122 | 138 | 120 | 140 | 130 | 145 | 167 | 160 | 132 | 138 | 147 |
| Sterbefälle | 193 | 223 | 207 | 221 | 237 | 274 | 282 | 294 | 283 | 297 | 284 | 284 |
| Geburten-Saldo | - 61 | - 101 | - 69 | - 101 | - 97 | - 144 | - 137 | - 127 | - 123 | - 165 | - 146 | - 137 |

| | | | | | | | | | | | | |
|------------------|-------|-------|-------|-------|-------|-------|-------|-------|-------|-------|-------|-------|
| Zuzüge | 1 182 | 1 124 | 1 161 | 1 144 | 1 149 | 1 329 | 1 391 | 1 339 | 1 247 | 1 300 | 1 183 | 1 152 |
| Wegzüge | 994 | 962 | 1 048 | 1 067 | 1 102 | 1 237 | 1 252 | 1 246 | 1 233 | 1 172 | 1 216 | 1 135 |
| Wanderungs-Saldo | 188 | 162 | 113 | 77 | 47 | 92 | 139 | 93 | 14 | 128 | - 33 | 17 |

Wanderungen ohne Wohnsitzstatuswechsel

| | | | | | | | | | | | | |
|--------------------|-------|-------|-------|-------|-------|-------|-------|-------|-------|-------|-------|-------|
| Innerstädt. Umzüge | | | | | | | | | | | | |
| Innere Zuzüge | 1 846 | 1 639 | 1 817 | 1 738 | 1 825 | 1 848 | 1 733 | 1 793 | 1 751 | 1 632 | 1 729 | 1 665 |
| Innere Wegzüge | 1 681 | 1 598 | 1 571 | 1 466 | 1 710 | 1 574 | 1 547 | 1 732 | 1 549 | 1 511 | 1 554 | 1 531 |
| Saldo | 165 | 41 | 246 | 272 | 115 | 274 | 186 | 61 | 202 | 121 | 175 | 134 |

| | | | | | | | | | | | | |
|--------------------|------|------|------|------|------|------|------|------|------|------|------|------|
| Altersdurchschnitt | 47,2 | 47,1 | 46,9 | 47,0 | 46,6 | 46,9 | 46,6 | 46,4 | 46,3 | 46,3 | 46,4 | 46,6 |
|--------------------|------|------|------|------|------|------|------|------|------|------|------|------|

2013 Umstellung der Berechnung des Durchschnittsalters, siehe Fußnote in Tabelle 23

Bevölkerungsentwicklung im Stadtteil Altstadt von 2003 bis 2020

Tabelle 38 (Fortsetzung)

Einwohner mit Hauptwohnsitz im Stadtteil 02 - Werder nach ausgewählten Altersgruppen

(Stand: 31.12. des Jahres, Quelle: Einwohnermelderegister)

| Altersgruppe | 2009 | 2010 | 2011 | 2012 | 2013 | 2014 | 2015 | 2016 | 2017 | 2018 | 2019 | 2020 | Saldo 2020 zu 2019 |
|----------------|-------|-------|-------|-------|-------|-------|-------|-------|-------|-------|-------|-------|--------------------|
| 0 - 5 J. | 125 | 141 | 136 | 133 | 137 | 147 | 153 | 160 | 154 | 156 | 163 | 160 | - 3 |
| 06 - 10 J. | 56 | 61 | 62 | 63 | 62 | 60 | 71 | 75 | 83 | 89 | 84 | 86 | 2 |
| 11 - 15 J. | 47 | 44 | 54 | 54 | 50 | 58 | 59 | 50 | 53 | 54 | 54 | 73 | 19 |
| 16 - 20 J. | 89 | 79 | 74 | 74 | 75 | 79 | 96 | 97 | 86 | 98 | 82 | 90 | 8 |
| 21 - 25 J. | 209 | 241 | 267 | 260 | 218 | 212 | 188 | 172 | 186 | 189 | 205 | 196 | - 9 |
| 26 - 30 J. | 232 | 270 | 256 | 252 | 249 | 241 | 255 | 267 | 250 | 230 | 202 | 186 | - 16 |
| 31 - 35 J. | 212 | 235 | 239 | 229 | 246 | 244 | 236 | 239 | 254 | 241 | 220 | 231 | 11 |
| 36 - 40 J. | 146 | 123 | 140 | 141 | 140 | 173 | 168 | 176 | 172 | 190 | 208 | 198 | - 10 |
| 41 - 45 J. | 175 | 168 | 157 | 165 | 162 | 146 | 145 | 132 | 116 | 131 | 152 | 150 | - 2 |
| 46 - 50 J. | 195 | 205 | 204 | 202 | 185 | 185 | 188 | 176 | 171 | 158 | 150 | 134 | - 16 |
| 51 - 55 J. | 222 | 208 | 193 | 203 | 191 | 205 | 174 | 159 | 162 | 158 | 142 | 149 | 7 |
| 56 - 60 J. | 234 | 233 | 226 | 219 | 216 | 208 | 237 | 252 | 250 | 260 | 259 | 265 | 6 |
| 61 - 65 J. | 172 | 175 | 192 | 222 | 224 | 224 | 243 | 239 | 226 | 238 | 228 | 207 | - 21 |
| 66 - 70 J. | 192 | 189 | 190 | 179 | 175 | 172 | 169 | 183 | 203 | 220 | 232 | 265 | 33 |
| 71 - 75 J. | 169 | 184 | 204 | 215 | 226 | 215 | 221 | 202 | 179 | 171 | 162 | 165 | 3 |
| 76 - 80 J. | 121 | 135 | 154 | 182 | 168 | 191 | 189 | 213 | 218 | 246 | 227 | 224 | - 3 |
| ab 81 J. | 163 | 202 | 216 | 228 | 262 | 252 | 263 | 267 | 273 | 274 | 299 | 297 | - 2 |
| gesamt | 2 759 | 2 893 | 2 964 | 3 021 | 2 986 | 3 012 | 3 055 | 3 059 | 3 036 | 3 103 | 3 069 | 3 076 | 7 |
| dar. Ausländer | 70 | 74 | 80 | 86 | 101 | 106 | 106 | 124 | 150 | 151 | 178 | 160 | |

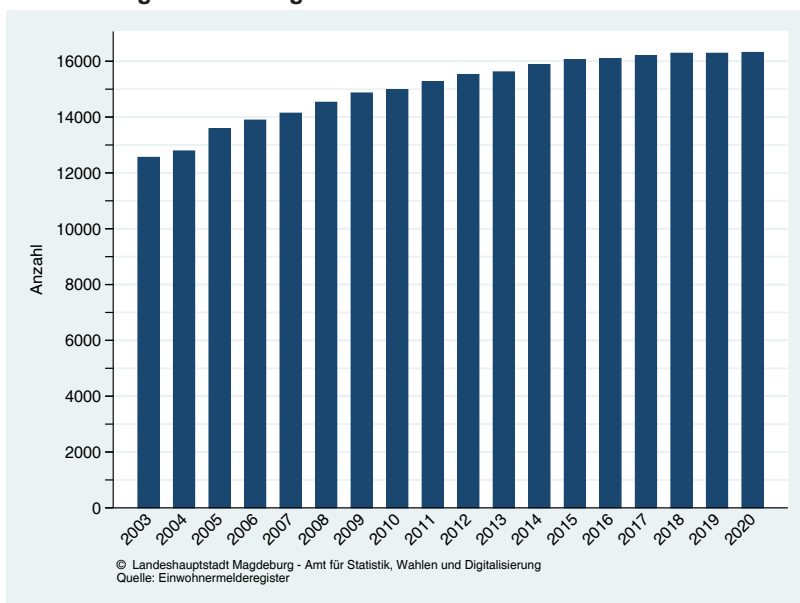
| | | | | | | | | | | | | |
|----------------|----|------|------|------|------|------|------|------|------|------|------|------|
| Geburten | 27 | 31 | 28 | 33 | 30 | 38 | 31 | 31 | 31 | 33 | 33 | 28 |
| Sterbefälle | 27 | 45 | 56 | 64 | 55 | 58 | 58 | 65 | 55 | 60 | 55 | 62 |
| Geburten-Saldo | 0 | - 14 | - 28 | - 31 | - 25 | - 20 | - 27 | - 34 | - 24 | - 27 | - 22 | - 34 |

| | | | | | | | | | | | | |
|------------------|-----|-----|-----|-----|------|-----|-----|-----|-----|-----|-----|-----|
| Zuzüge | 177 | 168 | 204 | 191 | 148 | 183 | 184 | 180 | 216 | 218 | 192 | 156 |
| Wegzüge | 146 | 116 | 154 | 184 | 161 | 156 | 133 | 142 | 204 | 163 | 172 | 157 |
| Wanderungs-Saldo | 31 | 52 | 50 | 7 | - 13 | 27 | 51 | 38 | 12 | 55 | 20 | - 1 |

Wanderungen ohne Wohnsitzstatuswechsel

| | | | | | | | | | | | | |
|--------------------|-----|-----|-----|-----|-----|-----|-----|-----|------|-----|------|-----|
| Innerstädt. Umzüge | | | | | | | | | | | | |
| Innere Zuzüge | 249 | 308 | 287 | 306 | 241 | 259 | 246 | 241 | 228 | 299 | 203 | 284 |
| Innere Wegzüge | 234 | 215 | 242 | 225 | 236 | 236 | 227 | 243 | 241 | 260 | 233 | 242 |
| Saldo | 15 | 93 | 45 | 81 | 5 | 23 | 19 | - 2 | - 13 | 39 | - 30 | 42 |

| | | | | | | | | | | | | |
|--------------------|------|------|------|------|------|------|------|------|------|------|------|------|
| Altersdurchschnitt | 47,6 | 47,6 | 48,1 | 48,8 | 49,0 | 48,8 | 48,7 | 48,9 | 48,9 | 49,2 | 49,5 | 49,5 |
|--------------------|------|------|------|------|------|------|------|------|------|------|------|------|

2013 Umstellung der Berechnung des Durchschnittsalters, siehe Fußnote in Tabelle 23

Bevölkerungsentwicklung im Stadtteil Werder von 2003 bis 2020

Tabelle 38 (Fortsetzung)

Einwohner mit Hauptwohnsitz im Stadtteil 04 - Alte Neustadt nach ausgewählten Altersgruppen

(Stand: 31.12. des Jahres, Quelle: Einwohnermelderegister)

| Altersgruppe | 2009 | 2010 | 2011 | 2012 | 2013 | 2014 | 2015 | 2016 | 2017 | 2018 | 2019 | 2020 | Saldo 2020 zu 2019 |
|----------------|-------|--------|--------|--------|--------|--------|--------|--------|--------|--------|--------|--------|--------------------|
| 0 - 5 J. | 384 | 398 | 401 | 410 | 431 | 485 | 559 | 549 | 521 | 524 | 543 | 525 | - 18 |
| 06 - 10 J. | 184 | 202 | 219 | 241 | 259 | 268 | 306 | 307 | 311 | 309 | 335 | 335 | 0 |
| 11 - 15 J. | 169 | 189 | 189 | 207 | 209 | 214 | 243 | 259 | 257 | 253 | 285 | 296 | 11 |
| 16 - 20 J. | 677 | 628 | 639 | 600 | 591 | 680 | 794 | 795 | 776 | 788 | 809 | 689 | - 120 |
| 21 - 25 J. | 1 850 | 1 958 | 2 081 | 2 162 | 2 068 | 2 049 | 1 979 | 1 841 | 1 770 | 1 920 | 1 846 | 1 827 | - 19 |
| 26 - 30 J. | 1 049 | 1 187 | 1 139 | 1 268 | 1 384 | 1 454 | 1 622 | 1 710 | 1 690 | 1 616 | 1 601 | 1 465 | - 136 |
| 31 - 35 J. | 510 | 556 | 622 | 685 | 753 | 747 | 849 | 860 | 954 | 1 021 | 1 125 | 1 151 | 26 |
| 36 - 40 J. | 390 | 388 | 397 | 402 | 426 | 468 | 510 | 570 | 593 | 635 | 624 | 668 | 44 |
| 41 - 45 J. | 544 | 518 | 489 | 484 | 426 | 399 | 410 | 405 | 392 | 401 | 450 | 474 | 24 |
| 46 - 50 J. | 612 | 635 | 627 | 621 | 615 | 565 | 542 | 501 | 481 | 433 | 391 | 392 | 1 |
| 51 - 55 J. | 465 | 487 | 525 | 554 | 597 | 644 | 536 | 510 | 486 | 455 | 445 | 394 | - 51 |
| 56 - 60 J. | 471 | 471 | 490 | 498 | 471 | 479 | 629 | 674 | 684 | 748 | 765 | 746 | - 19 |
| 61 - 65 J. | 288 | 321 | 347 | 398 | 422 | 470 | 472 | 480 | 512 | 498 | 485 | 510 | 25 |
| 66 - 70 J. | 502 | 409 | 352 | 325 | 320 | 292 | 306 | 323 | 381 | 419 | 468 | 466 | - 2 |
| 71 - 75 J. | 892 | 863 | 757 | 662 | 553 | 474 | 396 | 349 | 317 | 307 | 286 | 301 | 15 |
| 76 - 80 J. | 462 | 548 | 646 | 695 | 746 | 767 | 721 | 636 | 573 | 489 | 416 | 348 | - 68 |
| ab 81 J. | 345 | 366 | 401 | 439 | 456 | 496 | 577 | 674 | 727 | 790 | 832 | 846 | 14 |
| gesamt | 9 794 | 10 124 | 10 321 | 10 651 | 10 727 | 10 951 | 11 451 | 11 443 | 11 425 | 11 606 | 11 706 | 11 433 | - 273 |
| dar. Ausländer | 1 104 | 1 136 | 1 160 | 1 282 | 1 393 | 1 489 | 1 900 | 1 943 | 2 049 | 2 374 | 2 578 | 2 536 | |

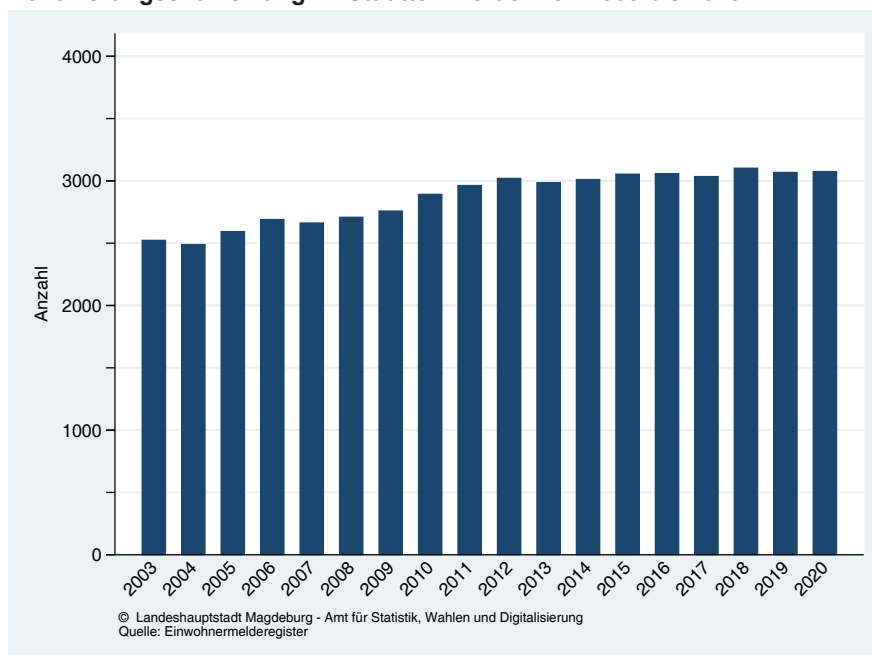
| | | | | | | | | | | | | |
|----------------|-----|-----|----|----|-----|-----|-----|-----|----|-----|-----|----|
| Geburten | 75 | 64 | 91 | 78 | 84 | 109 | 114 | 124 | 94 | 100 | 103 | 96 |
| Sterbefälle | 82 | 69 | 64 | 56 | 88 | 71 | 77 | 76 | 80 | 70 | 74 | 83 |
| Geburten-Saldo | - 7 | - 5 | 27 | 22 | - 4 | 38 | 37 | 48 | 14 | 30 | 29 | 13 |

| | | | | | | | | | | | | |
|------------------|-------|-------|-------|-------|-------|-------|-------|-------|-------|-------|-------|-------|
| Zuzüge | 1 252 | 1 252 | 1 331 | 1 261 | 1 243 | 1 405 | 1 712 | 1 482 | 1 349 | 1 525 | 1 436 | 1 077 |
| Wegzüge | 1 076 | 967 | 1 051 | 1 010 | 1 166 | 1 180 | 1 239 | 1 281 | 1 313 | 1 270 | 1 295 | 1 138 |
| Wanderungs-Saldo | 176 | 285 | 280 | 251 | 77 | 225 | 473 | 201 | 36 | 255 | 141 | - 61 |

Wanderungen ohne Wohnsitzstatuswechsel

| | | | | | | | | | | | | | |
|--------------------|-------|-------|-------|-------|-------|-------|-------|-------|-------|-------|-------|-------|--|
| Innerstädt. Umzüge | | | | | | | | | | | | | |
| Innere Zuzüge | 1 081 | 1 074 | 1 203 | 1 262 | 1 150 | 1 241 | 1 287 | 1 187 | 1 244 | 1 193 | 1 213 | 1 164 | |
| Innere Wegzüge | 1 159 | 1 059 | 1 311 | 1 236 | 1 180 | 1 328 | 1 316 | 1 450 | 1 327 | 1 311 | 1 287 | 1 407 | |
| Saldo | - 78 | 15 | - 108 | 26 | - 30 | - 87 | - 29 | - 263 | - 83 | - 118 | - 74 | - 243 | |

| | | | | | | | | | | | | |
|--------------------|------|------|------|------|------|------|------|------|------|------|------|------|
| Altersdurchschnitt | 42,6 | 42,3 | 42,1 | 41,9 | 41,2 | 40,8 | 40,0 | 40,1 | 40,4 | 40,2 | 40,0 | 40,2 |
|--------------------|------|------|------|------|------|------|------|------|------|------|------|------|

2013 Umstellung der Berechnung des Durchschnittsalters, siehe Fußnote in Tabelle 23

Bevölkerungsentwicklung im Stadtteil Alte Neustadt von 2003 bis 2020

Tabelle 38 (Fortsetzung)

Einwohner mit Hauptwohnsitz im Stadtteil 06 - Neue Neustadt nach ausgewählten Altersgruppen

(Stand: 31.12. des Jahres, Quelle: Einwohnermelderegister)

| Altersgruppe | 2009 | 2010 | 2011 | 2012 | 2013 | 2014 | 2015 | 2016 | 2017 | 2018 | 2019 | 2020 | Saldo 2020 zu 2019 |
|----------------|--------|--------|--------|--------|--------|--------|--------|--------|--------|--------|--------|--------|--------------------|
| 0 - 5 J. | 619 | 615 | 630 | 664 | 721 | 724 | 818 | 971 | 999 | 1 009 | 977 | 931 | - 46 |
| 06 - 10 J. | 420 | 433 | 473 | 488 | 501 | 550 | 605 | 641 | 700 | 722 | 721 | 705 | - 16 |
| 11 - 15 J. | 325 | 349 | 367 | 390 | 420 | 446 | 518 | 593 | 640 | 629 | 647 | 652 | 5 |
| 16 - 20 J. | 638 | 551 | 477 | 480 | 512 | 584 | 684 | 761 | 771 | 780 | 763 | 779 | 16 |
| 21 - 25 J. | 1 257 | 1 323 | 1 301 | 1 222 | 1 206 | 1 105 | 1 162 | 1 180 | 1 162 | 1 176 | 1 159 | 1 198 | 39 |
| 26 - 30 J. | 1 037 | 1 104 | 1 153 | 1 194 | 1 304 | 1 375 | 1 480 | 1 531 | 1 435 | 1 350 | 1 263 | 1 110 | - 153 |
| 31 - 35 J. | 746 | 791 | 858 | 916 | 965 | 1 035 | 1 123 | 1 210 | 1 213 | 1 273 | 1 305 | 1 289 | - 16 |
| 36 - 40 J. | 756 | 709 | 683 | 672 | 688 | 731 | 846 | 918 | 1 002 | 1 037 | 1 028 | 1 044 | 16 |
| 41 - 45 J. | 1 080 | 1 000 | 931 | 911 | 863 | 795 | 772 | 787 | 774 | 809 | 824 | 862 | 38 |
| 46 - 50 J. | 1 160 | 1 170 | 1 188 | 1 146 | 1 134 | 1 093 | 1 081 | 992 | 960 | 925 | 856 | 782 | - 74 |
| 51 - 55 J. | 1 005 | 965 | 1 012 | 1 070 | 1 097 | 1 154 | 933 | 949 | 933 | 884 | 865 | 785 | - 80 |
| 56 - 60 J. | 829 | 860 | 906 | 931 | 928 | 952 | 1 168 | 1 226 | 1 251 | 1 287 | 1 268 | 1 336 | 68 |
| 61 - 65 J. | 617 | 617 | 644 | 692 | 748 | 792 | 857 | 868 | 878 | 853 | 874 | 870 | - 4 |
| 66 - 70 J. | 948 | 867 | 721 | 631 | 619 | 578 | 575 | 597 | 642 | 677 | 701 | 745 | 44 |
| 71 - 75 J. | 953 | 967 | 999 | 994 | 920 | 852 | 787 | 674 | 577 | 557 | 521 | 495 | - 26 |
| 76 - 80 J. | 582 | 610 | 639 | 686 | 757 | 837 | 852 | 875 | 867 | 801 | 723 | 670 | - 53 |
| ab 81 J. | 712 | 743 | 783 | 810 | 806 | 808 | 825 | 866 | 920 | 967 | 991 | 1 046 | 55 |
| gesamt | 13 684 | 13 674 | 13 765 | 13 897 | 14 189 | 14 411 | 15 086 | 15 639 | 15 724 | 15 736 | 15 486 | 15 299 | - 187 |
| dar. Ausländer | 575 | 577 | 606 | 727 | 798 | 984 | 1 673 | 2 411 | 2 660 | 2 841 | 2 971 | 3 030 | |

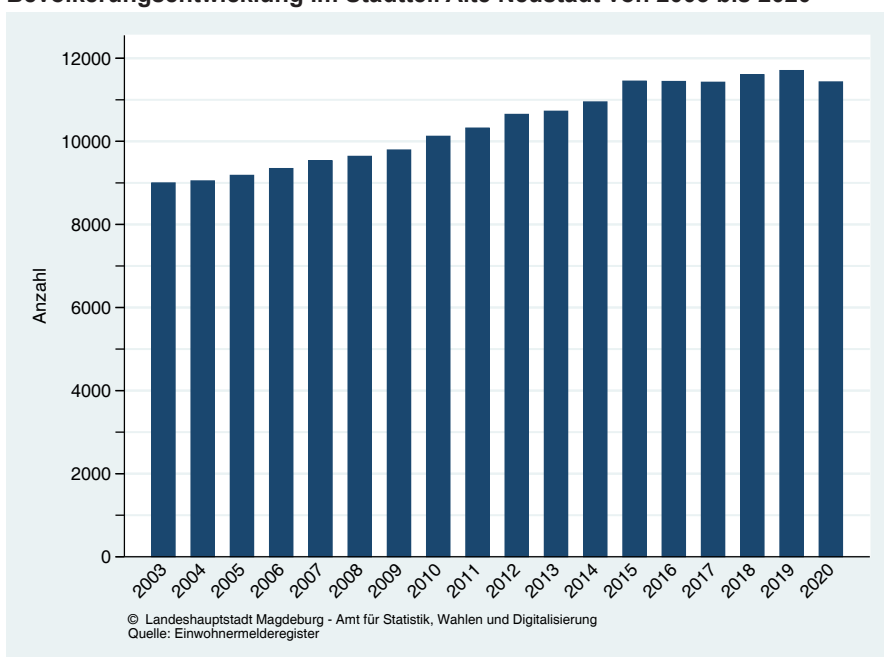
| | | | | | | | | | | | | | |
|----------------|------|------|------|------|------|------|------|------|------|------|------|------|--|
| Geburten | 100 | 113 | 121 | 142 | 128 | 122 | 158 | 190 | 166 | 191 | 156 | 169 | |
| Sterbefälle | 180 | 185 | 186 | 185 | 203 | 201 | 185 | 200 | 227 | 228 | 219 | 190 | |
| Geburten-Saldo | - 80 | - 72 | - 65 | - 43 | - 75 | - 79 | - 27 | - 10 | - 61 | - 37 | - 63 | - 21 | |

| | | | | | | | | | | | | | |
|------------------|-----|-----|-----|-----|-----|-----|-------|-------|-------|-------|-------|-----|--|
| Zuzüge | 598 | 690 | 776 | 777 | 830 | 961 | 1 510 | 1 916 | 2 110 | 1 194 | 1 047 | 984 | |
| Wegzüge | 594 | 566 | 667 | 615 | 716 | 736 | 846 | 1 258 | 1 968 | 1 063 | 1 081 | 980 | |
| Wanderungs-Saldo | 4 | 124 | 109 | 162 | 114 | 225 | 664 | 658 | 142 | 131 | - 34 | 4 | |

Wanderungen ohne Wohnsitzstatuswechsel

| | | | | | | | | | | | | | |
|--------------------|-------|-------|-------|-------|-------|-------|-------|-------|-------|-------|-------|-------|--|
| Innerstädt. Umzüge | | | | | | | | | | | | | |
| Innere Zuzüge | 1 784 | 1 507 | 1 665 | 1 562 | 1 619 | 1 617 | 1 610 | 2 028 | 1 703 | 1 682 | 1 442 | 1 501 | |
| Innere Wegzüge | 1 805 | 1 583 | 1 614 | 1 567 | 1 430 | 1 610 | 1 593 | 2 121 | 1 857 | 1 780 | 1 621 | 1 643 | |
| Saldo | - 21 | - 76 | 51 | - 5 | 189 | 7 | 17 | - 93 | - 154 | - 98 | - 179 | - 142 | |

| | | | | | | | | | | | | | |
|--------------------|------|------|------|------|------|------|------|------|------|------|------|------|--|
| Altersdurchschnitt | 45,9 | 45,9 | 45,9 | 45,9 | 44,9 | 44,7 | 43,7 | 42,8 | 42,7 | 42,6 | 42,5 | 42,8 | |
|--------------------|------|------|------|------|------|------|------|------|------|------|------|------|--|

2013 Umstellung der Berechnung des Durchschnittsalters, siehe Fußnote in Tabelle 23

Bevölkerungsentwicklung im Stadtteil Neue Neustadt von 2003 bis 2020

Tabelle 38 (Fortsetzung)

Einwohner mit Hauptwohnsitz im Stadtteil 08 - Neustädter See nach ausgewählten Altersgruppen

(Stand: 31.12. des Jahres, Quelle: Einwohnermelderegister)

| Altersgruppe | 2009 | 2010 | 2011 | 2012 | 2013 | 2014 | 2015 | 2016 | 2017 | 2018 | 2019 | 2020 | Saldo 2020 zu 2019 |
|----------------|--------|--------|--------|--------|--------|--------|--------|--------|--------|--------|--------|--------|--------------------|
| 0 - 5 J. | 436 | 455 | 461 | 475 | 497 | 449 | 455 | 514 | 533 | 555 | 552 | 522 | - 30 |
| 06 - 10 J. | 364 | 392 | 407 | 409 | 407 | 443 | 427 | 477 | 492 | 502 | 485 | 466 | - 19 |
| 11 - 15 J. | 351 | 380 | 405 | 403 | 417 | 432 | 452 | 484 | 497 | 478 | 505 | 518 | 13 |
| 16 - 20 J. | 578 | 510 | 426 | 420 | 457 | 435 | 455 | 506 | 509 | 515 | 519 | 518 | - 1 |
| 21 - 25 J. | 786 | 745 | 800 | 769 | 662 | 625 | 612 | 619 | 589 | 619 | 589 | 573 | - 16 |
| 26 - 30 J. | 564 | 564 | 594 | 596 | 621 | 615 | 618 | 680 | 655 | 626 | 609 | 549 | - 60 |
| 31 - 35 J. | 471 | 500 | 493 | 497 | 522 | 518 | 546 | 567 | 583 | 590 | 589 | 579 | - 10 |
| 36 - 40 J. | 582 | 544 | 518 | 481 | 479 | 475 | 490 | 525 | 532 | 560 | 558 | 603 | 45 |
| 41 - 45 J. | 649 | 662 | 652 | 627 | 608 | 591 | 538 | 536 | 523 | 517 | 500 | 507 | 7 |
| 46 - 50 J. | 726 | 732 | 719 | 690 | 657 | 650 | 662 | 663 | 641 | 648 | 624 | 556 | - 68 |
| 51 - 55 J. | 750 | 738 | 700 | 737 | 725 | 735 | 599 | 589 | 586 | 569 | 533 | 526 | - 7 |
| 56 - 60 J. | 954 | 880 | 861 | 818 | 761 | 737 | 871 | 870 | 885 | 888 | 874 | 887 | 13 |
| 61 - 65 J. | 978 | 951 | 976 | 965 | 956 | 915 | 849 | 844 | 808 | 762 | 721 | 703 | - 18 |
| 66 - 70 J. | 1 243 | 1 227 | 1 106 | 1 020 | 986 | 948 | 914 | 930 | 931 | 925 | 896 | 827 | - 69 |
| 71 - 75 J. | 854 | 932 | 1 041 | 1 101 | 1 154 | 1 172 | 1 160 | 1 036 | 938 | 909 | 881 | 851 | - 30 |
| 76 - 80 J. | 579 | 601 | 589 | 641 | 688 | 746 | 832 | 924 | 978 | 997 | 1 009 | 985 | - 24 |
| ab 81 J. | 743 | 755 | 781 | 799 | 807 | 808 | 827 | 849 | 894 | 939 | 998 | 1 058 | 60 |
| gesamt | 11 608 | 11 568 | 11 529 | 11 448 | 11 404 | 11 294 | 11 307 | 11 613 | 11 574 | 11 599 | 11 442 | 11 228 | - 214 |
| dar. Ausländer | 313 | 321 | 396 | 410 | 466 | 562 | 730 | 1 249 | 1 428 | 1 608 | 1 680 | 1 667 | |

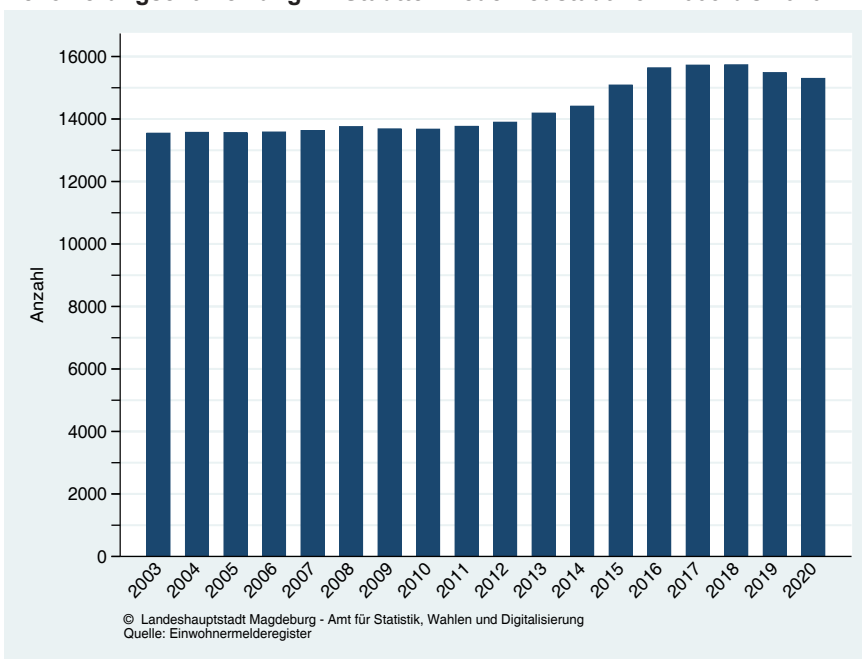
| | | | | | | | | | | | | |
|----------------|-------|-------|-------|-------|-------|-------|-------|-------|-------|-------|-------|-------|
| Geburten | 60 | 69 | 62 | 69 | 67 | 62 | 70 | 89 | 85 | 78 | 79 | 64 |
| Sterbefälle | 175 | 182 | 180 | 188 | 231 | 192 | 230 | 222 | 198 | 216 | 224 | 225 |
| Geburten-Saldo | - 115 | - 113 | - 118 | - 119 | - 164 | - 130 | - 160 | - 133 | - 113 | - 138 | - 145 | - 161 |

| | | | | | | | | | | | | |
|------------------|-----|-----|-----|-----|-----|-----|-----|-----|-----|-----|-----|------|
| Zuzüge | 521 | 490 | 514 | 474 | 464 | 522 | 487 | 623 | 489 | 488 | 521 | 333 |
| Wegzüge | 431 | 450 | 442 | 416 | 394 | 449 | 380 | 378 | 446 | 441 | 481 | 400 |
| Wanderungs-Saldo | 90 | 40 | 72 | 58 | 70 | 73 | 107 | 245 | 43 | 47 | 40 | - 67 |

Wanderungen ohne Wohnsitzstatuswechsel

| | | | | | | | | | | | | |
|--------------------|-----|-----|-----|-----|-----|------|-----|-------|-----|-----|------|-----|
| Innerstädt. Umzüge | | | | | | | | | | | | |
| Innere Zuzüge | 977 | 903 | 911 | 927 | 929 | 879 | 897 | 1 098 | 893 | 975 | 853 | 859 |
| Innere Wegzüge | 917 | 883 | 901 | 936 | 901 | 956 | 860 | 902 | 869 | 871 | 907 | 841 |
| Saldo | 60 | 20 | 10 | - 9 | 28 | - 77 | 37 | 196 | 24 | 104 | - 54 | 18 |

| | | | | | | | | | | | | |
|--------------------|------|------|------|------|------|------|------|------|------|------|------|------|
| Altersdurchschnitt | 49,7 | 49,8 | 49,8 | 50,1 | 49,7 | 50,0 | 50,0 | 49,1 | 49,1 | 49,0 | 49,2 | 49,4 |
|--------------------|------|------|------|------|------|------|------|------|------|------|------|------|

2013 Umstellung der Berechnung des Durchschnittsalters, siehe Fußnote in Tabelle 23

Bevölkerungsentwicklung im Stadtteil Neustädter See von 2003 bis 2020© Landeshauptstadt Magdeburg - Amt für Statistik, Wahlen und Digitalisierung
Quelle: Einwohnermelderegister

Tabelle 38 (Fortsetzung)

Einwohner mit Hauptwohnsitz im Stadtteil 10 - Kannenstieg nach ausgewählten Altersgruppen

(Stand: 31.12. des Jahres, Quelle: Einwohnermelderegister)

| Altersgruppe | 2009 | 2010 | 2011 | 2012 | 2013 | 2014 | 2015 | 2016 | 2017 | 2018 | 2019 | 2020 | Saldo 2020 zu 2019 |
|----------------|-------|-------|-------|-------|-------|-------|-------|-------|-------|-------|-------|-------|--------------------|
| 0 - 5 J. | 264 | 276 | 253 | 247 | 259 | 294 | 332 | 360 | 346 | 351 | 355 | 363 | 8 |
| 06 - 10 J. | 185 | 195 | 208 | 200 | 198 | 212 | 250 | 260 | 259 | 292 | 300 | 298 | - 2 |
| 11 - 15 J. | 170 | 156 | 168 | 177 | 182 | 199 | 209 | 222 | 211 | 229 | 256 | 280 | 24 |
| 16 - 20 J. | 228 | 198 | 156 | 154 | 161 | 166 | 187 | 243 | 228 | 229 | 229 | 220 | - 9 |
| 21 - 25 J. | 386 | 374 | 335 | 315 | 285 | 257 | 230 | 228 | 214 | 205 | 225 | 215 | - 10 |
| 26 - 30 J. | 267 | 268 | 285 | 277 | 307 | 325 | 389 | 359 | 325 | 308 | 284 | 267 | - 17 |
| 31 - 35 J. | 295 | 275 | 296 | 267 | 239 | 247 | 275 | 310 | 314 | 345 | 359 | 357 | - 2 |
| 36 - 40 J. | 311 | 300 | 269 | 266 | 260 | 282 | 312 | 341 | 308 | 314 | 302 | 307 | 5 |
| 41 - 45 J. | 347 | 355 | 352 | 340 | 322 | 317 | 303 | 287 | 283 | 292 | 309 | 309 | 0 |
| 46 - 50 J. | 385 | 379 | 362 | 351 | 343 | 345 | 347 | 353 | 345 | 339 | 317 | 300 | - 17 |
| 51 - 55 J. | 419 | 405 | 378 | 381 | 352 | 363 | 275 | 272 | 287 | 266 | 272 | 274 | 2 |
| 56 - 60 J. | 693 | 637 | 599 | 504 | 468 | 427 | 488 | 457 | 436 | 416 | 410 | 410 | 0 |
| 61 - 65 J. | 624 | 613 | 653 | 703 | 705 | 675 | 632 | 596 | 495 | 457 | 415 | 393 | - 22 |
| 66 - 70 J. | 712 | 723 | 682 | 607 | 591 | 586 | 564 | 599 | 641 | 637 | 619 | 590 | - 29 |
| 71 - 75 J. | 437 | 474 | 519 | 583 | 601 | 634 | 641 | 605 | 531 | 511 | 509 | 488 | - 21 |
| 76 - 80 J. | 273 | 291 | 296 | 314 | 351 | 374 | 388 | 422 | 486 | 497 | 510 | 529 | 19 |
| ab 81 J. | 367 | 355 | 346 | 373 | 390 | 396 | 398 | 419 | 425 | 445 | 481 | 492 | 11 |
| gesamt | 6 363 | 6 274 | 6 157 | 6 059 | 6 014 | 6 099 | 6 220 | 6 333 | 6 134 | 6 133 | 6 152 | 6 092 | - 60 |
| dar. Ausländer | 124 | 146 | 158 | 180 | 236 | 346 | 539 | 746 | 740 | 856 | 972 | 1 058 | |

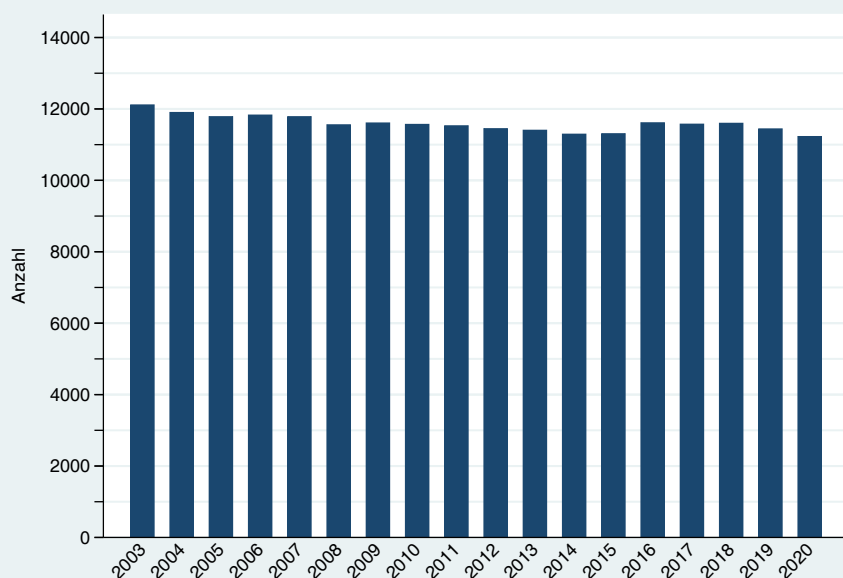
| | | | | | | | | | | | | | |
|----------------|------|------|------|------|------|------|------|------|------|------|------|------|--|
| Geburten | 46 | 44 | 39 | 31 | 46 | 50 | 54 | 48 | 52 | 52 | 45 | 55 | |
| Sterbefälle | 130 | 122 | 117 | 118 | 112 | 107 | 141 | 101 | 135 | 131 | 112 | 115 | |
| Geburten-Saldo | - 84 | - 78 | - 78 | - 87 | - 66 | - 57 | - 87 | - 53 | - 83 | - 79 | - 67 | - 60 | |

| | | | | | | | | | | | | | |
|------------------|-----|-----|-----|-----|-----|-----|-----|-----|------|-----|------|------|--|
| Zuzüge | 197 | 159 | 193 | 163 | 145 | 209 | 329 | 326 | 189 | 166 | 165 | 163 | |
| Wegzüge | 133 | 133 | 168 | 168 | 148 | 160 | 165 | 223 | 206 | 161 | 200 | 212 | |
| Wanderungs-Saldo | 64 | 26 | 25 | - 5 | - 3 | 49 | 164 | 103 | - 17 | 5 | - 35 | - 49 | |

Wanderungen ohne Wohnsitzstatuswechsel

| | | | | | | | | | | | | | |
|--------------------|-----|------|------|-----|-----|-----|-----|-----|-------|-----|-----|-----|--|
| Innerstädt. Umzüge | | | | | | | | | | | | | |
| Innere Zuzüge | 546 | 497 | 467 | 388 | 518 | 490 | 507 | 525 | 458 | 476 | 453 | 436 | |
| Innere Wegzüge | 551 | 526 | 528 | 391 | 508 | 406 | 465 | 457 | 568 | 404 | 337 | 387 | |
| Saldo | - 5 | - 29 | - 61 | - 3 | 10 | 84 | 42 | 68 | - 110 | 72 | 116 | 49 | |

| | | | | | | | | | | | | | |
|--------------------|------|------|------|------|------|------|------|------|------|------|------|------|--|
| Altersdurchschnitt | 50,4 | 50,7 | 51,1 | 51,6 | 51,4 | 51,0 | 49,9 | 49,5 | 49,8 | 49,4 | 49,3 | 49,2 | |
|--------------------|------|------|------|------|------|------|------|------|------|------|------|------|--|

2013 Umstellung der Berechnung des Durchschnittsalters, siehe Fußnote in Tabelle 23

Bevölkerungsentwicklung im Stadtteil Kannenstieg von 2003 bis 2020

Tabelle 38 (Fortsetzung)

Einwohner mit Hauptwohnsitz im Stadtteil 12 - Neustädter Feld nach ausgewählten Altersgruppen

(Stand: 31.12. des Jahres, Quelle: Einwohnermelderegister)

| Altersgruppe | 2009 | 2010 | 2011 | 2012 | 2013 | 2014 | 2015 | 2016 | 2017 | 2018 | 2019 | 2020 | Saldo 2020 zu 2019 |
|----------------|-------|-------|-------|-------|-------|-------|-------|-------|-------|-------|-------|-------|--------------------|
| 0 - 5 J. | 429 | 423 | 448 | 452 | 467 | 485 | 476 | 498 | 521 | 466 | 440 | 405 | - 35 |
| 06 - 10 J. | 260 | 302 | 316 | 326 | 328 | 345 | 358 | 381 | 404 | 432 | 415 | 411 | - 4 |
| 11 - 15 J. | 243 | 243 | 253 | 257 | 263 | 263 | 293 | 337 | 357 | 385 | 387 | 382 | - 5 |
| 16 - 20 J. | 401 | 322 | 295 | 280 | 287 | 291 | 284 | 337 | 379 | 376 | 380 | 376 | - 4 |
| 21 - 25 J. | 716 | 686 | 682 | 620 | 589 | 524 | 446 | 397 | 362 | 408 | 403 | 401 | - 2 |
| 26 - 30 J. | 663 | 685 | 650 | 638 | 642 | 656 | 661 | 654 | 564 | 515 | 448 | 398 | - 50 |
| 31 - 35 J. | 511 | 530 | 593 | 632 | 636 | 620 | 627 | 648 | 642 | 633 | 617 | 604 | - 13 |
| 36 - 40 J. | 431 | 433 | 435 | 454 | 499 | 526 | 554 | 646 | 662 | 666 | 634 | 651 | 17 |
| 41 - 45 J. | 570 | 540 | 507 | 476 | 481 | 481 | 480 | 468 | 497 | 522 | 576 | 593 | 17 |
| 46 - 50 J. | 723 | 700 | 671 | 650 | 604 | 582 | 580 | 560 | 528 | 522 | 510 | 511 | 1 |
| 51 - 55 J. | 942 | 882 | 811 | 759 | 736 | 716 | 529 | 530 | 524 | 487 | 449 | 434 | - 15 |
| 56 - 60 J. | 1 140 | 1 141 | 1 120 | 1 099 | 1 018 | 923 | 1 017 | 958 | 889 | 840 | 825 | 814 | - 11 |
| 61 - 65 J. | 676 | 737 | 843 | 934 | 1 014 | 1 093 | 1 080 | 1 070 | 1 034 | 963 | 868 | 805 | - 63 |
| 66 - 70 J. | 696 | 717 | 658 | 613 | 652 | 652 | 698 | 794 | 868 | 930 | 979 | 968 | - 11 |
| 71 - 75 J. | 508 | 533 | 580 | 638 | 634 | 637 | 656 | 597 | 555 | 573 | 571 | 616 | 45 |
| 76 - 80 J. | 315 | 316 | 330 | 355 | 374 | 425 | 455 | 509 | 539 | 548 | 543 | 554 | 11 |
| ab 81 J. | 459 | 475 | 464 | 459 | 451 | 443 | 461 | 483 | 505 | 505 | 537 | 551 | 14 |
| gesamt | 9 683 | 9 665 | 9 656 | 9 642 | 9 675 | 9 662 | 9 655 | 9 867 | 9 830 | 9 771 | 9 582 | 9 474 | - 108 |
| dar. Ausländer | 137 | 140 | 156 | 172 | 216 | 220 | 280 | 489 | 583 | 624 | 613 | 676 | |

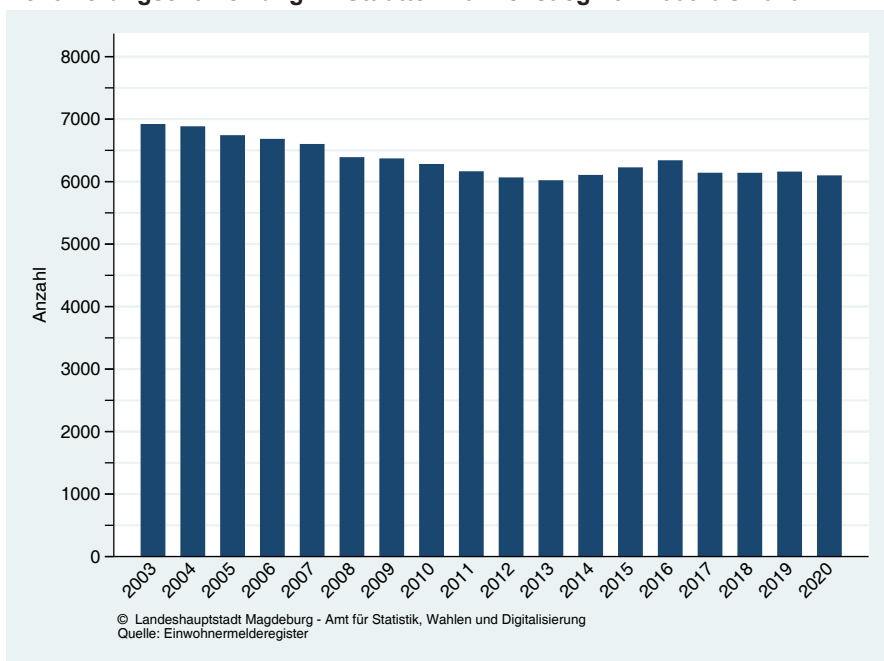
| | | | | | | | | | | | | |
|----------------|------|------|------|------|------|------|------|------|------|------|------|-------|
| Geburten | 68 | 78 | 83 | 89 | 71 | 85 | 69 | 76 | 88 | 69 | 71 | 65 |
| Sterbefälle | 135 | 159 | 155 | 134 | 148 | 161 | 158 | 147 | 159 | 167 | 156 | 166 |
| Geburten-Saldo | - 67 | - 81 | - 72 | - 45 | - 77 | - 76 | - 89 | - 71 | - 71 | - 98 | - 85 | - 101 |

| | | | | | | | | | | | | |
|------------------|------|-----|-----|-----|-----|-----|-----|-----|-----|-----|------|-----|
| Zuzüge | 252 | 268 | 328 | 295 | 300 | 295 | 319 | 365 | 319 | 374 | 280 | 310 |
| Wegzüge | 271 | 257 | 312 | 271 | 270 | 293 | 256 | 262 | 282 | 314 | 307 | 290 |
| Wanderungs-Saldo | - 19 | 11 | 16 | 24 | 30 | 2 | 63 | 103 | 37 | 60 | - 27 | 20 |

Wanderungen ohne Wohnsitzstatuswechsel

| | | | | | | | | | | | | |
|--------------------|------|-----|-----|-----|-----|-----|-----|-----|-----|------|------|------|
| Innerstädt. Umzüge | | | | | | | | | | | | |
| Innere Zuzüge | 787 | 783 | 814 | 779 | 776 | 756 | 667 | 742 | 697 | 674 | 535 | 644 |
| Innere Wegzüge | 869 | 734 | 757 | 774 | 709 | 712 | 658 | 565 | 703 | 684 | 622 | 671 |
| Saldo | - 82 | 49 | 57 | 5 | 67 | 44 | 9 | 177 | - 6 | - 10 | - 87 | - 27 |

| | | | | | | | | | | | | |
|--------------------|------|------|------|------|------|------|------|------|------|------|------|------|
| Altersdurchschnitt | 47,3 | 47,6 | 47,6 | 47,9 | 47,4 | 47,6 | 47,8 | 47,5 | 47,5 | 47,6 | 47,9 | 48,3 |
|--------------------|------|------|------|------|------|------|------|------|------|------|------|------|

2013 Umstellung der Berechnung des Durchschnittsalters, siehe Fußnote in Tabelle 23

Bevölkerungsentwicklung im Stadtteil Neustädter Feld von 2003 bis 2020

Tabelle 38 (Fortsetzung)

Einwohner mit Hauptwohnsitz im Stadtteil 18 - Nordwest nach ausgewählten Altersgruppen

(Stand: 31.12. des Jahres, Quelle: Einwohnermelderegister)

| Altersgruppe | 2009 | 2010 | 2011 | 2012 | 2013 | 2014 | 2015 | 2016 | 2017 | 2018 | 2019 | 2020 | Saldo 2020 zu 2019 |
|----------------|-------|-------|-------|-------|-------|-------|-------|-------|-------|-------|-------|-------|--------------------|
| 0 - 5 J. | 180 | 204 | 199 | 208 | 196 | 196 | 197 | 191 | 194 | 197 | 198 | 191 | - 7 |
| 06 - 10 J. | 181 | 166 | 171 | 185 | 192 | 202 | 207 | 203 | 213 | 212 | 206 | 214 | 8 |
| 11 - 15 J. | 143 | 155 | 168 | 164 | 179 | 191 | 182 | 187 | 198 | 201 | 222 | 219 | - 3 |
| 16 - 20 J. | 194 | 165 | 129 | 133 | 131 | 131 | 148 | 139 | 145 | 172 | 167 | 157 | - 10 |
| 21 - 25 J. | 242 | 214 | 206 | 165 | 135 | 132 | 131 | 84 | 102 | 86 | 87 | 91 | 4 |
| 26 - 30 J. | 174 | 190 | 208 | 209 | 187 | 180 | 173 | 155 | 148 | 118 | 121 | 90 | - 31 |
| 31 - 35 J. | 202 | 210 | 205 | 220 | 228 | 221 | 230 | 235 | 224 | 197 | 179 | 180 | 1 |
| 36 - 40 J. | 321 | 302 | 299 | 264 | 260 | 256 | 246 | 227 | 247 | 275 | 265 | 271 | 6 |
| 41 - 45 J. | 457 | 449 | 441 | 415 | 400 | 358 | 329 | 310 | 271 | 255 | 266 | 279 | 13 |
| 46 - 50 J. | 444 | 455 | 440 | 473 | 457 | 466 | 454 | 446 | 428 | 417 | 374 | 337 | - 37 |
| 51 - 55 J. | 449 | 451 | 437 | 439 | 447 | 454 | 364 | 366 | 363 | 361 | 367 | 372 | 5 |
| 56 - 60 J. | 462 | 467 | 477 | 460 | 467 | 429 | 544 | 504 | 526 | 527 | 542 | 538 | - 4 |
| 61 - 65 J. | 341 | 325 | 350 | 393 | 417 | 456 | 447 | 462 | 441 | 438 | 410 | 415 | 5 |
| 66 - 70 J. | 379 | 386 | 372 | 346 | 331 | 323 | 306 | 323 | 371 | 387 | 425 | 414 | - 11 |
| 71 - 75 J. | 300 | 319 | 331 | 345 | 343 | 350 | 356 | 340 | 309 | 290 | 278 | 275 | - 3 |
| 76 - 80 J. | 153 | 175 | 177 | 200 | 236 | 240 | 257 | 277 | 295 | 293 | 297 | 295 | - 2 |
| ab 81 J. | 104 | 111 | 128 | 142 | 144 | 159 | 175 | 176 | 196 | 219 | 227 | 262 | 35 |
| gesamt | 4 726 | 4 744 | 4 738 | 4 761 | 4 750 | 4 744 | 4 746 | 4 625 | 4 671 | 4 645 | 4 631 | 4 600 | - 31 |
| dar. Ausländer | 24 | 26 | 23 | 35 | 42 | 73 | 122 | 43 | 67 | 78 | 68 | 53 | |

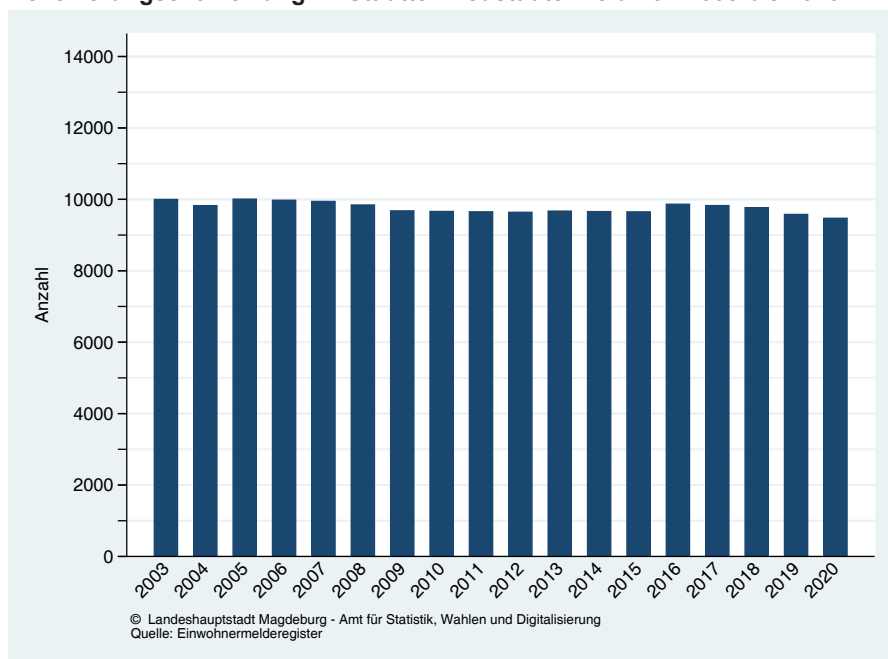
| | | | | | | | | | | | | | |
|----------------|----|----|-----|----|------|------|------|------|----|------|------|------|--|
| Geburten | 27 | 30 | 25 | 41 | 22 | 30 | 25 | 21 | 30 | 29 | 32 | 22 | |
| Sterbefälle | 24 | 22 | 31 | 24 | 35 | 41 | 46 | 48 | 28 | 39 | 43 | 49 | |
| Geburten-Saldo | 3 | 8 | - 6 | 17 | - 13 | - 11 | - 21 | - 27 | 2 | - 10 | - 11 | - 27 | |

| | | | | | | | | | | | | | |
|------------------|------|----|-----|-----|------|-----|-----|------|----|----|----|------|--|
| Zuzüge | 77 | 60 | 89 | 78 | 78 | 103 | 231 | 107 | 93 | 82 | 82 | 72 | |
| Wegzüge | 93 | 54 | 96 | 84 | 90 | 77 | 147 | 131 | 67 | 78 | 75 | 90 | |
| Wanderungs-Saldo | - 16 | 6 | - 7 | - 6 | - 12 | 26 | 84 | - 24 | 26 | 4 | 7 | - 18 | |

Wanderungen ohne Wohnsitzstatuswechsel

| | | | | | | | | | | | | | |
|--------------------|-----|-----|-----|-----|-----|------|------|------|-----|------|-----|-----|--|
| Innerstädt. Umzüge | | | | | | | | | | | | | |
| Innere Zuzüge | 374 | 215 | 250 | 205 | 205 | 202 | 192 | 182 | 202 | 161 | 175 | 201 | |
| Innere Wegzüge | 238 | 210 | 240 | 199 | 198 | 228 | 251 | 252 | 180 | 186 | 180 | 181 | |
| Saldo | 136 | 5 | 10 | 6 | 7 | - 26 | - 59 | - 70 | 22 | - 25 | - 5 | 20 | |

| | | | | | | | | | | | | | |
|--------------------|------|------|------|------|------|------|------|------|------|------|------|------|--|
| Altersdurchschnitt | 47,2 | 47,5 | 47,9 | 48,3 | 48,3 | 48,4 | 48,5 | 49,2 | 49,2 | 49,3 | 49,5 | 49,8 | |
|--------------------|------|------|------|------|------|------|------|------|------|------|------|------|--|

2013 Umstellung der Berechnung des Durchschnittsalters, siehe Fußnote in Tabelle 23

Bevölkerungsentwicklung im Stadtteil Nordwest von 2003 bis 2020

Tabelle 38 (Fortsetzung)

Einwohner mit Hauptwohnsitz im Stadtteil 20 - Alt Olvenstedt nach ausgewählten Altersgruppen

(Stand: 31.12. des Jahres, Quelle: Einwohnermelderegister)

| Altersgruppe | 2009 | 2010 | 2011 | 2012 | 2013 | 2014 | 2015 | 2016 | 2017 | 2018 | 2019 | 2020 | Saldo 2020 zu 2019 |
|----------------|-------|-------|-------|-------|-------|-------|-------|-------|-------|-------|-------|-------|--------------------|
| 0 - 5 J. | 182 | 188 | 177 | 162 | 162 | 152 | 153 | 173 | 179 | 177 | 193 | 188 | - 5 |
| 06 - 10 J. | 220 | 205 | 204 | 194 | 185 | 179 | 173 | 174 | 169 | 166 | 150 | 157 | 7 |
| 11 - 15 J. | 172 | 191 | 202 | 223 | 214 | 217 | 216 | 202 | 192 | 197 | 201 | 190 | - 11 |
| 16 - 20 J. | 226 | 193 | 149 | 142 | 163 | 170 | 174 | 188 | 202 | 199 | 195 | 194 | - 1 |
| 21 - 25 J. | 242 | 220 | 225 | 199 | 146 | 123 | 105 | 89 | 77 | 91 | 93 | 99 | 6 |
| 26 - 30 J. | 173 | 176 | 162 | 169 | 183 | 176 | 161 | 155 | 140 | 120 | 75 | 63 | - 12 |
| 31 - 35 J. | 202 | 201 | 204 | 192 | 187 | 184 | 196 | 186 | 207 | 208 | 226 | 198 | - 28 |
| 36 - 40 J. | 353 | 295 | 263 | 227 | 221 | 219 | 223 | 236 | 231 | 220 | 208 | 231 | 23 |
| 41 - 45 J. | 441 | 435 | 432 | 429 | 383 | 345 | 298 | 261 | 229 | 230 | 239 | 249 | 10 |
| 46 - 50 J. | 461 | 472 | 452 | 441 | 458 | 446 | 436 | 419 | 412 | 376 | 335 | 293 | - 42 |
| 51 - 55 J. | 365 | 371 | 398 | 406 | 425 | 457 | 367 | 347 | 344 | 355 | 352 | 347 | - 5 |
| 56 - 60 J. | 332 | 337 | 351 | 363 | 356 | 348 | 456 | 475 | 492 | 521 | 548 | 552 | 4 |
| 61 - 65 J. | 215 | 221 | 239 | 261 | 290 | 307 | 309 | 323 | 338 | 334 | 328 | 338 | 10 |
| 66 - 70 J. | 231 | 244 | 239 | 215 | 193 | 195 | 202 | 222 | 242 | 271 | 286 | 292 | 6 |
| 71 - 75 J. | 158 | 169 | 178 | 204 | 221 | 221 | 227 | 216 | 198 | 177 | 174 | 179 | 5 |
| 76 - 80 J. | 77 | 86 | 103 | 108 | 117 | 130 | 144 | 153 | 170 | 189 | 190 | 187 | - 3 |
| ab 81 J. | 101 | 99 | 95 | 99 | 102 | 105 | 114 | 119 | 111 | 125 | 135 | 149 | 14 |
| gesamt | 4 151 | 4 103 | 4 073 | 4 034 | 4 006 | 3 974 | 3 954 | 3 938 | 3 933 | 3 956 | 3 928 | 3 906 | - 22 |
| dar. Ausländer | 20 | 25 | 28 | 31 | 34 | 32 | 29 | 31 | 35 | 39 | 43 | 53 | |

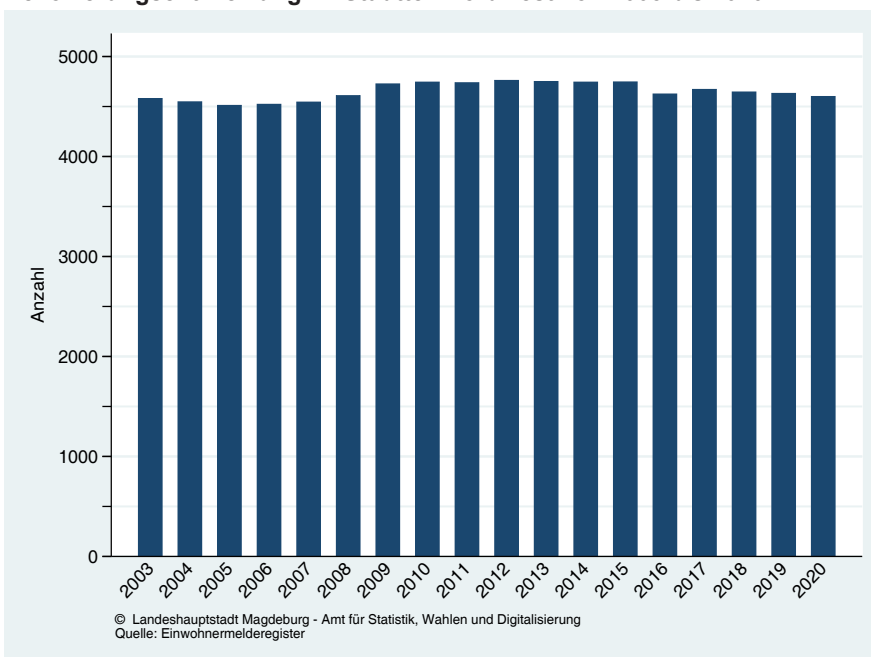
| | | | | | | | | | | | | |
|----------------|----|----|----|-----|-----|----|----|----|------|----|-----|------|
| Geburten | 26 | 30 | 25 | 21 | 16 | 22 | 26 | 31 | 21 | 27 | 23 | 20 |
| Sterbefälle | 21 | 24 | 19 | 24 | 22 | 21 | 21 | 27 | 37 | 17 | 27 | 35 |
| Geburten-Saldo | 5 | 6 | 6 | - 3 | - 6 | 1 | 5 | 4 | - 16 | 10 | - 4 | - 15 |

| | | | | | | | | | | | | |
|------------------|----|------|------|------|-----|------|------|------|----|-----|------|------|
| Zuzüge | 68 | 47 | 57 | 52 | 72 | 62 | 53 | 45 | 64 | 69 | 51 | 48 |
| Wegzüge | 64 | 90 | 93 | 84 | 76 | 79 | 68 | 68 | 63 | 75 | 81 | 59 |
| Wanderungs-Saldo | 4 | - 43 | - 36 | - 32 | - 4 | - 17 | - 15 | - 23 | 1 | - 6 | - 30 | - 11 |

Wanderungen ohne Wohnsitzstatuswechsel

| | | | | | | | | | | | | | |
|--------------------|------|-----|-----|-----|------|------|------|-----|-----|-----|-----|-----|--|
| Innerstädt. Umzüge | | | | | | | | | | | | | |
| Innere Zuzüge | 138 | 165 | 172 | 177 | 150 | 145 | 176 | 149 | 168 | 142 | 126 | 109 | |
| Innere Wegzüge | 191 | 166 | 166 | 184 | 173 | 164 | 186 | 144 | 157 | 125 | 121 | 99 | |
| Saldo | - 53 | - 1 | 6 | - 7 | - 23 | - 19 | - 10 | 5 | 11 | 17 | 5 | 10 | |

| | | | | | | | | | | | | |
|--------------------|------|------|------|------|------|------|------|------|------|------|------|------|
| Altersdurchschnitt | 43,0 | 43,5 | 44,2 | 44,8 | 44,8 | 45,4 | 45,9 | 46,1 | 46,3 | 46,7 | 47,1 | 47,4 |
|--------------------|------|------|------|------|------|------|------|------|------|------|------|------|

2013 Umstellung der Berechnung des Durchschnittsalters, siehe Fußnote in Tabelle 23

Bevölkerungsentwicklung im Stadtteil Alt Olvenstedt von 2003 bis 2020© Landeshauptstadt Magdeburg - Amt für Statistik, Wahlen und Digitalisierung
Quelle: Einwohnermelderegister

Tabelle 38 (Fortsetzung)

Einwohner mit Hauptwohnsitz im Stadtteil 22 - Neu Olvenstedt nach ausgewählten Altersgruppen

(Stand: 31.12. des Jahres, Quelle: Einwohnermelderegister)

| Altersgruppe | 2009 | 2010 | 2011 | 2012 | 2013 | 2014 | 2015 | 2016 | 2017 | 2018 | 2019 | 2020 | Saldo 2020 zu 2019 |
|----------------|--------|--------|--------|--------|--------|--------|--------|--------|--------|--------|--------|--------|--------------------|
| 0 - 5 J. | 510 | 472 | 500 | 523 | 569 | 613 | 644 | 727 | 771 | 750 | 706 | 664 | - 42 |
| 06 - 10 J. | 451 | 408 | 397 | 363 | 387 | 427 | 488 | 523 | 632 | 642 | 638 | 645 | 7 |
| 11 - 15 J. | 379 | 379 | 363 | 365 | 378 | 399 | 436 | 458 | 450 | 487 | 503 | 515 | 12 |
| 16 - 20 J. | 619 | 503 | 428 | 367 | 379 | 374 | 406 | 488 | 515 | 486 | 505 | 519 | 14 |
| 21 - 25 J. | 957 | 897 | 878 | 779 | 643 | 551 | 509 | 479 | 503 | 529 | 488 | 514 | 26 |
| 26 - 30 J. | 875 | 823 | 777 | 758 | 769 | 777 | 760 | 789 | 759 | 676 | 607 | 568 | - 39 |
| 31 - 35 J. | 496 | 528 | 578 | 623 | 657 | 732 | 798 | 858 | 913 | 867 | 861 | 858 | - 3 |
| 36 - 40 J. | 501 | 425 | 404 | 402 | 446 | 501 | 603 | 690 | 764 | 780 | 814 | 838 | 24 |
| 41 - 45 J. | 772 | 681 | 603 | 565 | 533 | 506 | 477 | 477 | 503 | 561 | 612 | 656 | 44 |
| 46 - 50 J. | 1 136 | 1 034 | 977 | 899 | 807 | 707 | 685 | 639 | 610 | 559 | 541 | 500 | - 41 |
| 51 - 55 J. | 1 216 | 1 198 | 1 143 | 1 092 | 1 079 | 1 043 | 783 | 740 | 662 | 599 | 557 | 532 | - 25 |
| 56 - 60 J. | 970 | 1 055 | 1 114 | 1 164 | 1 135 | 1 095 | 1 319 | 1 276 | 1 263 | 1 218 | 1 167 | 1 080 | - 87 |
| 61 - 65 J. | 517 | 537 | 613 | 702 | 771 | 885 | 970 | 1 035 | 1 083 | 1 076 | 1 034 | 1 041 | 7 |
| 66 - 70 J. | 569 | 554 | 490 | 456 | 465 | 460 | 481 | 551 | 637 | 731 | 825 | 891 | 66 |
| 71 - 75 J. | 518 | 526 | 558 | 542 | 514 | 514 | 496 | 437 | 395 | 422 | 421 | 439 | 18 |
| 76 - 80 J. | 362 | 367 | 385 | 413 | 444 | 458 | 486 | 500 | 480 | 457 | 458 | 459 | 1 |
| ab 81 J. | 497 | 468 | 492 | 506 | 510 | 514 | 517 | 540 | 581 | 611 | 630 | 668 | 38 |
| gesamt | 11 345 | 10 855 | 10 700 | 10 519 | 10 486 | 10 556 | 10 858 | 11 207 | 11 521 | 11 451 | 11 367 | 11 387 | 20 |
| dar. Ausländer | 228 | 221 | 218 | 236 | 255 | 275 | 499 | 868 | 1 152 | 1 011 | 991 | 1 022 | |

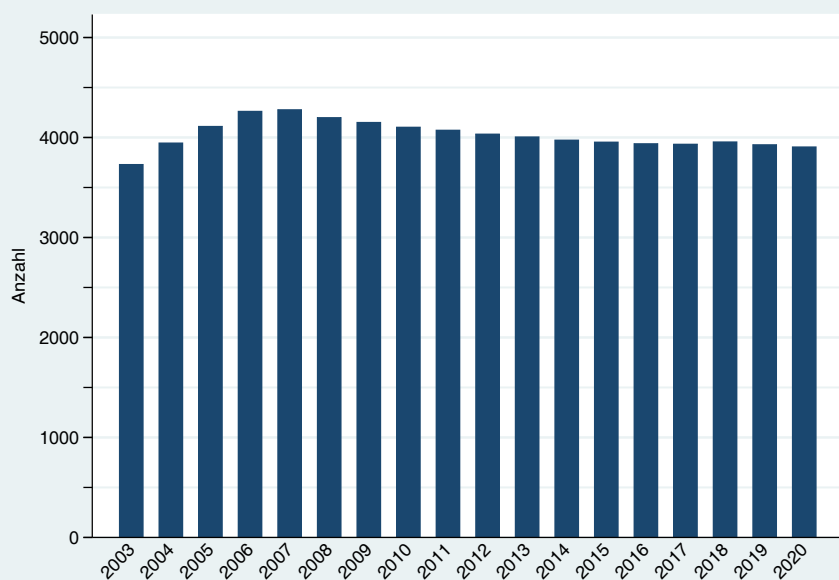
| | | | | | | | | | | | | |
|----------------|-------|-------|------|------|------|------|------|------|------|-------|-------|-------|
| Geburten | 101 | 75 | 108 | 86 | 104 | 94 | 89 | 105 | 107 | 110 | 104 | 85 |
| Sterbefälle | 207 | 215 | 171 | 176 | 185 | 186 | 179 | 192 | 203 | 213 | 223 | 224 |
| Geburten-Saldo | - 106 | - 140 | - 63 | - 90 | - 81 | - 92 | - 90 | - 87 | - 96 | - 103 | - 119 | - 139 |

| | | | | | | | | | | | | |
|------------------|-----|------|------|------|-----|------|-----|-----|-----|-----|------|-----|
| Zuzüge | 342 | 344 | 329 | 325 | 346 | 319 | 591 | 606 | 535 | 551 | 431 | 487 |
| Wegzüge | 351 | 385 | 343 | 347 | 324 | 358 | 414 | 396 | 497 | 526 | 487 | 421 |
| Wanderungs-Saldo | - 9 | - 41 | - 14 | - 22 | 22 | - 39 | 177 | 210 | 38 | 25 | - 56 | 66 |

Wanderungen ohne Wohnsitzstatuswechsel

| | | | | | | | | | | | | |
|--------------------|-------|-------|-------|-------|-------|-------|-------|-------|-------|-------|-----|-----|
| Innerstädt. Umzüge | | | | | | | | | | | | |
| Innere Zuzüge | 1 037 | 958 | 1 096 | 959 | 1 116 | 1 152 | 1 197 | 1 090 | 1 361 | 1 098 | 879 | 955 |
| Innere Wegzüge | 1 330 | 1 274 | 1 176 | 1 037 | 1 130 | 968 | 1 000 | 870 | 987 | 1 104 | 781 | 844 |
| Saldo | - 293 | - 316 | - 80 | - 78 | - 14 | 184 | 197 | 220 | 374 | - 6 | 98 | 111 |

| | | | | | | | | | | | | |
|--------------------|------|------|------|------|------|------|------|------|------|------|------|------|
| Altersdurchschnitt | 44,3 | 45,0 | 45,5 | 46,1 | 45,5 | 45,3 | 45,0 | 44,4 | 43,9 | 44,2 | 44,5 | 44,8 |
|--------------------|------|------|------|------|------|------|------|------|------|------|------|------|

2013 Umstellung der Berechnung des Durchschnittsalters, siehe Fußnote in Tabelle 23

Bevölkerungsentwicklung im Stadtteil Neu Olvenstedt von 2003 bis 2020

Tabelle 38 (Fortsetzung)

Einwohner mit Hauptwohnsitz im Stadtteil 24 - Stadtfeld Ost nach ausgewählten Altersgruppen

(Stand: 31.12. des Jahres, Quelle: Einwohnermelderegister)

| Altersgruppe | 2009 | 2010 | 2011 | 2012 | 2013 | 2014 | 2015 | 2016 | 2017 | 2018 | 2019 | 2020 | Saldo 2020 zu 2019 |
|----------------|--------|--------|--------|--------|--------|--------|--------|--------|--------|--------|--------|--------|--------------------|
| 0 - 5 J. | 1 503 | 1 615 | 1 650 | 1 668 | 1 703 | 1 694 | 1 764 | 1 797 | 1 844 | 1 873 | 1 761 | 1 652 | - 109 |
| 06 - 10 J. | 891 | 953 | 919 | 948 | 967 | 1 037 | 1 018 | 1 080 | 1 106 | 1 153 | 1 129 | 1 155 | 26 |
| 11 - 15 J. | 624 | 674 | 729 | 784 | 783 | 791 | 824 | 799 | 820 | 844 | 883 | 870 | - 13 |
| 16 - 20 J. | 1 120 | 990 | 883 | 895 | 919 | 960 | 1 006 | 1 067 | 1 113 | 1 073 | 1 011 | 1 014 | 3 |
| 21 - 25 J. | 2 708 | 2 823 | 2 863 | 2 801 | 2 713 | 2 490 | 2 271 | 2 062 | 2 007 | 2 042 | 2 048 | 2 024 | - 24 |
| 26 - 30 J. | 2 752 | 2 936 | 3 010 | 3 014 | 3 049 | 3 149 | 3 287 | 3 417 | 3 241 | 2 953 | 2 532 | 2 336 | - 196 |
| 31 - 35 J. | 2 019 | 2 221 | 2 358 | 2 453 | 2 538 | 2 528 | 2 597 | 2 687 | 2 798 | 2 799 | 2 804 | 2 750 | - 54 |
| 36 - 40 J. | 1 734 | 1 691 | 1 679 | 1 617 | 1 646 | 1 788 | 1 863 | 1 912 | 1 973 | 2 061 | 2 107 | 2 112 | 5 |
| 41 - 45 J. | 1 783 | 1 740 | 1 669 | 1 680 | 1 643 | 1 550 | 1 465 | 1 436 | 1 400 | 1 434 | 1 510 | 1 576 | 66 |
| 46 - 50 J. | 1 621 | 1 762 | 1 809 | 1 757 | 1 750 | 1 651 | 1 557 | 1 495 | 1 514 | 1 490 | 1 401 | 1 349 | - 52 |
| 51 - 55 J. | 1 285 | 1 302 | 1 334 | 1 369 | 1 404 | 1 529 | 1 324 | 1 328 | 1 348 | 1 277 | 1 202 | 1 151 | - 51 |
| 56 - 60 J. | 1 081 | 1 178 | 1 207 | 1 223 | 1 227 | 1 228 | 1 543 | 1 572 | 1 597 | 1 711 | 1 811 | 1 860 | 49 |
| 61 - 65 J. | 786 | 733 | 825 | 912 | 997 | 1 052 | 1 114 | 1 119 | 1 159 | 1 165 | 1 183 | 1 182 | - 1 |
| 66 - 70 J. | 1 474 | 1 351 | 1 127 | 924 | 829 | 750 | 684 | 770 | 868 | 947 | 1 006 | 1 063 | 57 |
| 71 - 75 J. | 1 257 | 1 396 | 1 465 | 1 505 | 1 478 | 1 378 | 1 264 | 1 063 | 855 | 748 | 680 | 625 | - 55 |
| 76 - 80 J. | 791 | 835 | 846 | 902 | 983 | 1 096 | 1 220 | 1 309 | 1 364 | 1 315 | 1 230 | 1 101 | - 129 |
| ab 81 J. | 934 | 980 | 1 070 | 1 106 | 1 106 | 1 093 | 1 157 | 1 203 | 1 284 | 1 343 | 1 428 | 1 552 | 124 |
| gesamt | 24 363 | 25 180 | 25 443 | 25 558 | 25 735 | 25 764 | 25 958 | 26 116 | 26 291 | 26 228 | 25 726 | 25 372 | - 354 |
| dar. Ausländer | 783 | 831 | 837 | 863 | 896 | 957 | 1 084 | 1 328 | 1 377 | 1 466 | 1 496 | 1 463 | |

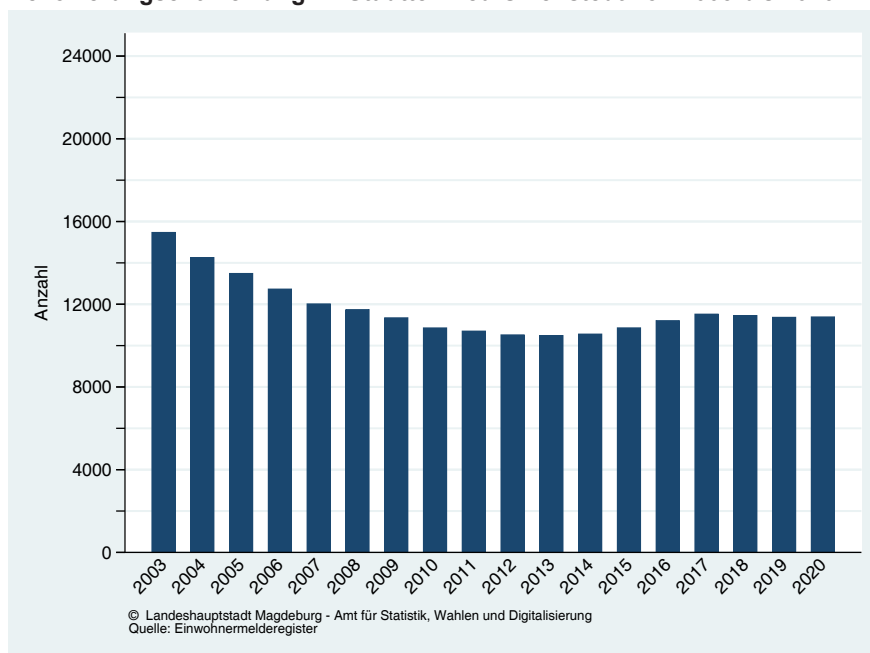
| | | | | | | | | | | | | |
|----------------|-----|-----|-----|-----|-----|-----|-----|-----|-----|-----|-----|-----|
| Geburten | 298 | 353 | 302 | 339 | 336 | 394 | 358 | 384 | 384 | 358 | 340 | 316 |
| Sterbefälle | 211 | 231 | 209 | 230 | 244 | 233 | 229 | 262 | 225 | 267 | 269 | 282 |
| Geburten-Saldo | 87 | 122 | 93 | 109 | 92 | 161 | 129 | 122 | 159 | 91 | 71 | 34 |

| | | | | | | | | | | | | |
|------------------|-------|-------|-------|-------|-------|-------|-------|-------|-------|-------|-------|-------|
| Zuzüge | 1 461 | 1 678 | 1 616 | 1 530 | 1 589 | 1 626 | 1 607 | 1 732 | 1 579 | 1 531 | 1 312 | 1 245 |
| Wegzüge | 1 409 | 1 250 | 1 451 | 1 409 | 1 464 | 1 534 | 1 532 | 1 639 | 1 574 | 1 433 | 1 562 | 1 452 |
| Wanderungs-Saldo | 52 | 428 | 165 | 121 | 125 | 92 | 75 | 93 | 5 | 98 | - 250 | - 207 |

Wanderungen ohne Wohnsitzstatuswechsel

| | | | | | | | | | | | | | |
|--------------------|-------|-------|-------|-------|-------|-------|-------|-------|-------|-------|-------|-------|--|
| Innerstädt. Umzüge | | | | | | | | | | | | | |
| Innere Zuzüge | 3 057 | 3 266 | 2 884 | 2 647 | 2 680 | 2 453 | 2 781 | 2 452 | 2 537 | 2 297 | 2 179 | 2 355 | |
| Innere Wegzüge | 3 056 | 3 021 | 2 862 | 2 775 | 2 784 | 2 721 | 2 820 | 2 543 | 2 526 | 2 551 | 2 484 | 2 516 | |
| Saldo | 1 | 245 | 22 | - 128 | - 104 | - 268 | - 39 | - 91 | 11 | - 254 | - 305 | - 161 | |

| | | | | | | | | | | | | |
|--------------------|------|------|------|------|------|------|------|------|------|------|------|------|
| Altersdurchschnitt | 41,2 | 41,0 | 41,1 | 41,0 | 40,6 | 40,6 | 40,6 | 40,5 | 40,6 | 40,6 | 41,1 | 41,3 |
|--------------------|------|------|------|------|------|------|------|------|------|------|------|------|

2013 Umstellung der Berechnung des Durchschnittsalters, siehe Fußnote in Tabelle 23

Bevölkerungsentwicklung im Stadtteil Stadtfeld Ost von 2003 bis 2020

Tabelle 38 (Fortsetzung)

Einwohner mit Hauptwohnsitz im Stadtteil 26 - Stadtfeld West nach ausgewählten Altersgruppen

(Stand: 31.12. des Jahres, Quelle: Einwohnermelderegister)

| Altersgruppe | 2009 | 2010 | 2011 | 2012 | 2013 | 2014 | 2015 | 2016 | 2017 | 2018 | 2019 | 2020 | Saldo 2020 zu 2019 |
|----------------|--------|--------|--------|--------|--------|--------|--------|--------|--------|--------|--------|--------|--------------------|
| 0 - 5 J. | 622 | 678 | 675 | 691 | 703 | 664 | 690 | 658 | 678 | 654 | 667 | 664 | - 3 |
| 06 - 10 J. | 453 | 499 | 497 | 504 | 488 | 527 | 533 | 524 | 532 | 556 | 544 | 584 | 40 |
| 11 - 15 J. | 412 | 405 | 437 | 469 | 478 | 475 | 532 | 504 | 512 | 497 | 554 | 532 | - 22 |
| 16 - 20 J. | 611 | 519 | 413 | 397 | 421 | 460 | 487 | 457 | 485 | 535 | 492 | 505 | 13 |
| 21 - 25 J. | 897 | 975 | 941 | 828 | 770 | 647 | 633 | 517 | 517 | 520 | 569 | 603 | 34 |
| 26 - 30 J. | 826 | 922 | 886 | 969 | 989 | 963 | 1 014 | 991 | 940 | 884 | 762 | 669 | - 93 |
| 31 - 35 J. | 651 | 720 | 785 | 829 | 810 | 828 | 861 | 871 | 926 | 970 | 992 | 1 000 | 8 |
| 36 - 40 J. | 819 | 799 | 760 | 649 | 671 | 709 | 740 | 770 | 797 | 819 | 854 | 904 | 50 |
| 41 - 45 J. | 1 084 | 1 053 | 984 | 988 | 910 | 851 | 817 | 748 | 659 | 655 | 690 | 712 | 22 |
| 46 - 50 J. | 1 252 | 1 269 | 1 274 | 1 245 | 1 195 | 1 131 | 1 085 | 1 026 | 1 034 | 982 | 906 | 824 | - 82 |
| 51 - 55 J. | 1 022 | 1 057 | 1 072 | 1 128 | 1 217 | 1 293 | 1 049 | 1 017 | 991 | 954 | 906 | 875 | - 31 |
| 56 - 60 J. | 1 041 | 1 051 | 1 054 | 1 042 | 1 041 | 1 024 | 1 290 | 1 327 | 1 381 | 1 442 | 1 492 | 1 518 | 26 |
| 61 - 65 J. | 898 | 845 | 878 | 931 | 959 | 1 010 | 1 056 | 1 067 | 1 032 | 1 027 | 1 002 | 1 011 | 9 |
| 66 - 70 J. | 1 518 | 1 413 | 1 230 | 1 022 | 935 | 850 | 799 | 852 | 908 | 925 | 985 | 1 025 | 40 |
| 71 - 75 J. | 1 305 | 1 351 | 1 464 | 1 557 | 1 511 | 1 401 | 1 306 | 1 121 | 937 | 875 | 793 | 751 | - 42 |
| 76 - 80 J. | 702 | 772 | 823 | 881 | 967 | 1 120 | 1 167 | 1 275 | 1 346 | 1 289 | 1 202 | 1 096 | - 106 |
| ab 81 J. | 736 | 780 | 809 | 844 | 890 | 868 | 945 | 1 008 | 1 054 | 1 132 | 1 241 | 1 345 | 104 |
| gesamt | 14 849 | 15 108 | 14 982 | 14 974 | 14 955 | 14 821 | 15 004 | 14 733 | 14 729 | 14 716 | 14 651 | 14 618 | - 33 |
| dar. Ausländer | 138 | 152 | 138 | 150 | 165 | 165 | 356 | 262 | 314 | 334 | 350 | 372 | |

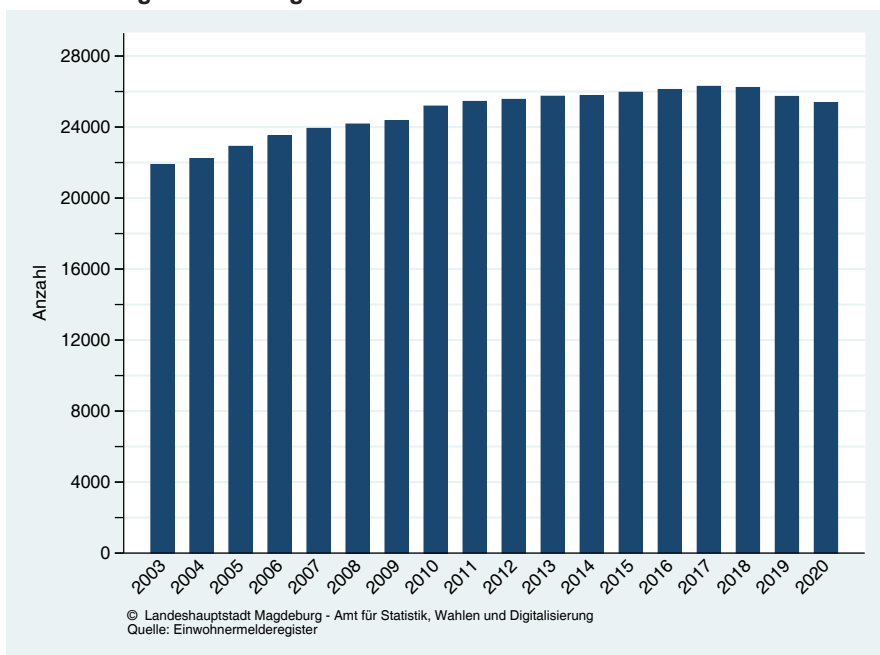
| | | | | | | | | | | | | |
|----------------|------|------|------|------|------|------|------|------|------|------|------|------|
| Geburten | 104 | 124 | 110 | 127 | 121 | 104 | 126 | 103 | 124 | 113 | 109 | 120 |
| Sterbefälle | 184 | 199 | 163 | 149 | 156 | 176 | 183 | 160 | 184 | 212 | 169 | 200 |
| Geburten-Saldo | - 80 | - 75 | - 53 | - 22 | - 35 | - 72 | - 57 | - 57 | - 60 | - 99 | - 60 | - 80 |

| | | | | | | | | | | | | |
|------------------|-----|-----|------|------|-----|-----|-----|------|-----|-----|------|------|
| Zuzüge | 407 | 509 | 428 | 421 | 408 | 431 | 629 | 509 | 459 | 458 | 386 | 367 |
| Wegzüge | 389 | 340 | 447 | 483 | 414 | 433 | 403 | 535 | 432 | 451 | 479 | 400 |
| Wanderungs-Saldo | 18 | 169 | - 19 | - 62 | - 6 | - 2 | 226 | - 26 | 27 | 7 | - 93 | - 33 |

Wanderungen ohne Wohnsitzstatuswechsel

| | | | | | | | | | | | | |
|--------------------|-------|-------|-------|-------|-------|-------|-------|-------|-------|-------|-------|-------|
| Innerstädt. Umzüge | | | | | | | | | | | | |
| Innere Zuzüge | 1 383 | 1 344 | 1 210 | 1 200 | 1 136 | 1 168 | 1 272 | 1 105 | 1 050 | 1 111 | 1 061 | 1 018 |
| Innere Wegzüge | 1 166 | 1 171 | 1 255 | 1 124 | 1 172 | 1 240 | 1 209 | 1 290 | 1 016 | 1 033 | 961 | 930 |
| Saldo | 217 | 173 | - 45 | 76 | - 36 | - 72 | 63 | - 185 | 34 | 78 | 100 | 88 |

| | | | | | | | | | | | | |
|--------------------|------|------|------|------|------|------|------|------|------|------|------|------|
| Altersdurchschnitt | 48,9 | 48,7 | 49,0 | 49,2 | 48,9 | 49,1 | 48,9 | 49,5 | 49,3 | 49,3 | 49,4 | 49,3 |
|--------------------|------|------|------|------|------|------|------|------|------|------|------|------|

2013 Umstellung der Berechnung des Durchschnittsalters, siehe Fußnote in Tabelle 23

Bevölkerungsentwicklung im Stadtteil Stadtfeld West von 2003 bis 2020

Tabelle 38 (Fortsetzung)

Einwohner mit Hauptwohnsitz im Stadtteil 28 - Diesdorf nach ausgewählten Altersgruppen

(Stand: 31.12. des Jahres, Quelle: Einwohnermelderegister)

| Altersgruppe | 2009 | 2010 | 2011 | 2012 | 2013 | 2014 | 2015 | 2016 | 2017 | 2018 | 2019 | 2020 | Saldo 2020 zu 2019 |
|----------------|-------|-------|-------|-------|-------|-------|-------|-------|-------|-------|-------|-------|--------------------|
| 0 - 5 J. | 140 | 159 | 156 | 166 | 172 | 179 | 179 | 186 | 181 | 178 | 226 | 266 | 40 |
| 06 - 10 J. | 146 | 143 | 149 | 138 | 145 | 154 | 169 | 172 | 186 | 188 | 204 | 212 | 8 |
| 11 - 15 J. | 134 | 148 | 165 | 166 | 167 | 161 | 160 | 159 | 155 | 162 | 170 | 199 | 29 |
| 16 - 20 J. | 168 | 119 | 89 | 97 | 117 | 136 | 152 | 156 | 140 | 130 | 134 | 143 | 9 |
| 21 - 25 J. | 179 | 190 | 168 | 151 | 123 | 116 | 88 | 73 | 71 | 94 | 93 | 88 | - 5 |
| 26 - 30 J. | 147 | 163 | 175 | 164 | 151 | 136 | 145 | 163 | 143 | 123 | 109 | 90 | - 19 |
| 31 - 35 J. | 135 | 137 | 144 | 167 | 178 | 191 | 197 | 195 | 197 | 194 | 223 | 263 | 40 |
| 36 - 40 J. | 246 | 216 | 203 | 176 | 168 | 176 | 186 | 194 | 215 | 209 | 250 | 286 | 36 |
| 41 - 45 J. | 397 | 396 | 360 | 344 | 319 | 278 | 247 | 230 | 190 | 184 | 204 | 245 | 41 |
| 46 - 50 J. | 349 | 359 | 389 | 395 | 394 | 392 | 396 | 353 | 348 | 320 | 278 | 246 | - 32 |
| 51 - 55 J. | 315 | 331 | 336 | 328 | 335 | 364 | 303 | 335 | 317 | 317 | 325 | 311 | - 14 |
| 56 - 60 J. | 242 | 246 | 269 | 299 | 319 | 322 | 404 | 394 | 397 | 404 | 431 | 452 | 21 |
| 61 - 65 J. | 203 | 201 | 213 | 221 | 230 | 227 | 235 | 259 | 283 | 306 | 306 | 314 | 8 |
| 66 - 70 J. | 244 | 244 | 191 | 187 | 180 | 184 | 183 | 198 | 198 | 213 | 206 | 212 | 6 |
| 71 - 75 J. | 180 | 181 | 217 | 209 | 218 | 215 | 210 | 162 | 164 | 158 | 162 | 169 | 7 |
| 76 - 80 J. | 85 | 98 | 114 | 134 | 133 | 148 | 151 | 180 | 172 | 178 | 174 | 178 | 4 |
| ab 81 J. | 94 | 100 | 103 | 96 | 97 | 104 | 117 | 130 | 142 | 147 | 164 | 165 | 1 |
| gesamt | 3 404 | 3 431 | 3 441 | 3 438 | 3 446 | 3 483 | 3 522 | 3 539 | 3 499 | 3 505 | 3 659 | 3 839 | 180 |
| dar. Ausländer | 10 | 8 | 13 | 14 | 19 | 21 | 14 | 22 | 19 | 22 | 20 | 40 | |

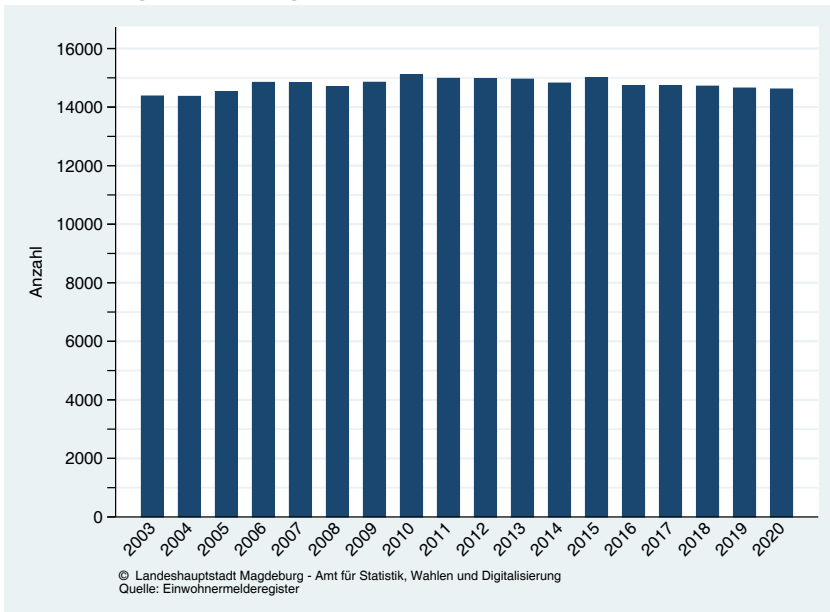
| | | | | | | | | | | | | | |
|-------------|-----|-----|-----|-----|----|----|-----|----|----|-----|-----|-----|--|
| Geburten | 14 | 23 | 17 | 25 | 27 | 22 | 20 | 22 | 28 | 16 | 29 | 32 | |
| Sterbefälle | 20 | 26 | 20 | 26 | 25 | 20 | 23 | 20 | 27 | 23 | 30 | 36 | |
| Geburten- | - 6 | - 3 | - 3 | - 1 | 2 | 2 | - 3 | 2 | 1 | - 7 | - 1 | - 4 | |
| Saldo | | | | | | | | | | | | | |

| | | | | | | | | | | | | | |
|-------------|------|-----|------|------|----|------|-----|-----|------|------|------|----|--|
| Zuzüge | 42 | 48 | 44 | 49 | 57 | 42 | 52 | 47 | 37 | 47 | 34 | 55 | |
| Wegzüge | 53 | 49 | 56 | 63 | 53 | 52 | 61 | 51 | 78 | 70 | 54 | 55 | |
| Wanderungs- | - 11 | - 1 | - 12 | - 14 | 4 | - 10 | - 9 | - 4 | - 41 | - 23 | - 20 | 0 | |
| Saldo | | | | | | | | | | | | | |

Wanderungen ohne Wohnsitzstatuswechsel

| | | | | | | | | | | | | | |
|--------------------|-----|-----|-----|-----|-----|-----|-----|-----|-----|-----|-----|-----|--|
| Innerstädt. Umzüge | | | | | | | | | | | | | |
| Innere Zuzüge | 205 | 175 | 203 | 156 | 178 | 145 | 137 | 143 | 134 | 133 | 306 | 312 | |
| Innere Wegzüge | 172 | 139 | 166 | 147 | 132 | 104 | 142 | 125 | 132 | 98 | 131 | 126 | |
| Saldo | 33 | 36 | 37 | 9 | 46 | 41 | - 5 | 18 | 2 | 35 | 175 | 186 | |

| | | | | | | | | | | | | | |
|--------------------|------|------|------|------|------|------|------|------|------|------|------|------|--|
| Altersdurchschnitt | 45,1 | 45,3 | 45,7 | 46,0 | 45,6 | 45,7 | 45,8 | 45,8 | 46,2 | 46,5 | 45,7 | 44,9 | |
|--------------------|------|------|------|------|------|------|------|------|------|------|------|------|--|

2013 Umstellung der Berechnung des Durchschnittsalters, siehe Fußnote in Tabelle 23

Bevölkerungsentwicklung im Stadtteil Diesdorf von 2003 bis 2020

Tabelle 38 (Fortsetzung)

Einwohner mit Hauptwohnsitz im Stadtteil 30 - Sudenburg nach ausgewählten Altersgruppen

(Stand: 31.12. des Jahres, Quelle: Einwohnermelderegister)

| Altersgruppe | 2009 | 2010 | 2011 | 2012 | 2013 | 2014 | 2015 | 2016 | 2017 | 2018 | 2019 | 2020 | Saldo 2020 zu 2019 |
|----------------|--------|--------|--------|--------|--------|--------|--------|--------|--------|--------|--------|--------|--------------------|
| 0 - 5 J. | 978 | 1 028 | 1 009 | 1 020 | 1 064 | 1 066 | 1 026 | 1 087 | 1 119 | 1 128 | 1 106 | 1 077 | - 29 |
| 06 - 10 J. | 575 | 610 | 637 | 665 | 673 | 694 | 664 | 715 | 744 | 759 | 747 | 778 | 31 |
| 11 - 15 J. | 439 | 461 | 489 | 501 | 556 | 600 | 615 | 644 | 669 | 669 | 694 | 697 | 3 |
| 16 - 20 J. | 794 | 751 | 688 | 702 | 708 | 718 | 771 | 867 | 914 | 933 | 894 | 926 | 32 |
| 21 - 25 J. | 1 790 | 1 777 | 1 897 | 1 839 | 1 822 | 1 645 | 1 515 | 1 468 | 1 466 | 1 431 | 1 460 | 1 524 | 64 |
| 26 - 30 J. | 1 751 | 1 800 | 1 794 | 1 813 | 1 857 | 1 946 | 1 915 | 1 978 | 1 899 | 1 758 | 1 623 | 1 484 | - 139 |
| 31 - 35 J. | 1 209 | 1 299 | 1 372 | 1 381 | 1 408 | 1 486 | 1 481 | 1 554 | 1 635 | 1 614 | 1 652 | 1 603 | - 49 |
| 36 - 40 J. | 1 057 | 1 027 | 944 | 918 | 995 | 1 038 | 1 083 | 1 164 | 1 274 | 1 313 | 1 309 | 1 309 | 0 |
| 41 - 45 J. | 1 136 | 1 103 | 1 093 | 1 058 | 1 020 | 993 | 941 | 899 | 889 | 928 | 1 010 | 1 073 | 63 |
| 46 - 50 J. | 1 172 | 1 181 | 1 202 | 1 150 | 1 115 | 1 073 | 1 074 | 1 102 | 1 077 | 1 061 | 1 024 | 976 | - 48 |
| 51 - 55 J. | 1 008 | 1 016 | 1 016 | 1 040 | 1 064 | 1 103 | 917 | 937 | 930 | 874 | 846 | 828 | - 18 |
| 56 - 60 J. | 1 047 | 1 055 | 992 | 973 | 937 | 943 | 1 173 | 1 189 | 1 211 | 1 255 | 1 300 | 1 313 | 13 |
| 61 - 65 J. | 825 | 793 | 877 | 890 | 909 | 938 | 951 | 926 | 910 | 886 | 875 | 895 | 20 |
| 66 - 70 J. | 1 085 | 1 061 | 931 | 839 | 819 | 762 | 740 | 795 | 823 | 845 | 863 | 865 | 2 |
| 71 - 75 J. | 926 | 955 | 975 | 1 020 | 1 022 | 997 | 972 | 860 | 768 | 722 | 662 | 644 | - 18 |
| 76 - 80 J. | 594 | 626 | 647 | 687 | 723 | 760 | 815 | 847 | 911 | 885 | 860 | 824 | - 36 |
| ab 81 J. | 810 | 844 | 872 | 859 | 891 | 904 | 978 | 1 038 | 1 063 | 1 095 | 1 133 | 1 228 | 95 |
| gesamt | 17 196 | 17 387 | 17 435 | 17 355 | 17 583 | 17 666 | 17 631 | 18 070 | 18 302 | 18 156 | 18 058 | 18 044 | - 14 |
| dar. Ausländer | 757 | 814 | 840 | 977 | 1 072 | 1 172 | 1 217 | 1 707 | 1 981 | 2 073 | 2 238 | 2 340 | |

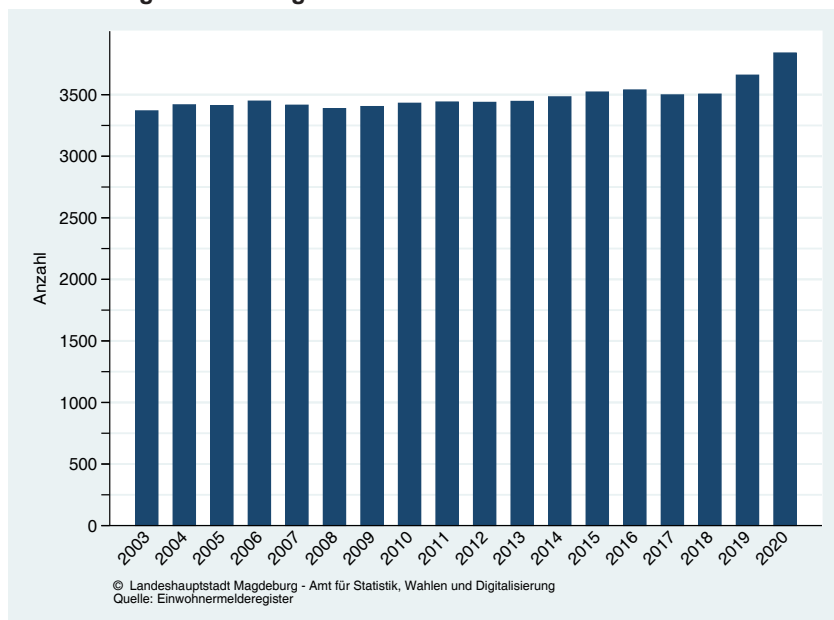
| | | | | | | | | | | | | |
|----------------|------|------|------|------|------|------|------|------|------|------|-------|------|
| Geburten | 183 | 215 | 192 | 211 | 218 | 212 | 195 | 228 | 220 | 228 | 195 | 204 |
| Sterbefälle | 269 | 262 | 258 | 267 | 277 | 246 | 275 | 277 | 272 | 310 | 308 | 252 |
| Geburten-Saldo | - 86 | - 47 | - 66 | - 56 | - 59 | - 34 | - 80 | - 49 | - 52 | - 82 | - 113 | - 48 |

| | | | | | | | | | | | | |
|------------------|-------|-------|-------|-------|-------|-------|-------|-------|-------|-------|-------|-------|
| Zuzüge | 1 161 | 1 229 | 1 361 | 1 236 | 1 332 | 1 317 | 1 280 | 1 515 | 1 433 | 1 269 | 1 207 | 1 166 |
| Wegzüge | 1 011 | 973 | 1 050 | 1 001 | 1 126 | 1 204 | 1 081 | 1 129 | 1 143 | 1 169 | 1 172 | 1 167 |
| Wanderungs-Saldo | 150 | 256 | 311 | 235 | 206 | 113 | 199 | 386 | 290 | 100 | 35 | - 1 |

Wanderungen ohne Wohnsitzstatuswechsel

| | | | | | | | | | | | | |
|--------------------|-------|-------|-------|-------|-------|-------|-------|-------|-------|-------|-------|-------|
| Innerstädt. Umzüge | | | | | | | | | | | | |
| Innere Zuzüge | 2 474 | 2 304 | 2 251 | 2 187 | 2 268 | 2 134 | 2 062 | 2 294 | 2 017 | 1 874 | 1 894 | 1 831 |
| Innere Wegzüge | 2 427 | 2 341 | 2 433 | 2 437 | 2 265 | 2 198 | 2 242 | 2 162 | 2 038 | 2 056 | 1 905 | 1 786 |
| Saldo | 47 | - 37 | - 182 | - 250 | 3 | - 64 | - 180 | 132 | - 21 | - 182 | - 11 | 45 |

| | | | | | | | | | | | | |
|--------------------|------|------|------|------|------|------|------|------|------|------|------|------|
| Altersdurchschnitt | 43,2 | 43,1 | 43,0 | 42,9 | 42,3 | 42,3 | 42,7 | 42,4 | 42,2 | 42,2 | 42,3 | 42,5 |
|--------------------|------|------|------|------|------|------|------|------|------|------|------|------|

2013 Umstellung der Berechnung des Durchschnittsalters, siehe Fußnote in Tabelle 23

Bevölkerungsentwicklung im Stadtteil Sudenburg von 2003 bis 2020

Tabelle 38 (Fortsetzung)

Einwohner mit Hauptwohnsitz im Stadtteil 32 - Ottersleben nach ausgewählten Altersgruppen

(Stand: 31.12. des Jahres, Quelle: Einwohnermelderegister)

| Altersgruppe | 2009 | 2010 | 2011 | 2012 | 2013 | 2014 | 2015 | 2016 | 2017 | 2018 | 2019 | 2020 | Saldo 2020 zu 2019 |
|----------------|--------|--------|--------|--------|--------|--------|--------|--------|--------|--------|--------|--------|--------------------|
| 0 - 5 J. | 503 | 507 | 521 | 543 | 545 | 535 | 555 | 543 | 530 | 530 | 517 | 494 | - 23 |
| 06 - 10 J. | 507 | 513 | 488 | 512 | 513 | 507 | 512 | 518 | 507 | 529 | 528 | 552 | 24 |
| 11 - 15 J. | 437 | 463 | 493 | 496 | 515 | 521 | 522 | 535 | 530 | 511 | 502 | 495 | - 7 |
| 16 - 20 J. | 510 | 429 | 378 | 390 | 388 | 413 | 435 | 445 | 448 | 476 | 467 | 473 | 6 |
| 21 - 25 J. | 574 | 559 | 509 | 456 | 391 | 320 | 259 | 241 | 242 | 230 | 259 | 266 | 7 |
| 26 - 30 J. | 527 | 515 | 520 | 490 | 490 | 491 | 486 | 485 | 448 | 408 | 317 | 267 | - 50 |
| 31 - 35 J. | 527 | 550 | 582 | 630 | 620 | 626 | 616 | 624 | 575 | 602 | 603 | 544 | - 59 |
| 36 - 40 J. | 887 | 798 | 713 | 622 | 635 | 623 | 660 | 687 | 750 | 727 | 702 | 684 | - 18 |
| 41 - 45 J. | 1 048 | 1 025 | 1 048 | 1 047 | 996 | 934 | 831 | 738 | 633 | 647 | 643 | 679 | 36 |
| 46 - 50 J. | 990 | 1 068 | 1 095 | 1 095 | 1 099 | 1 065 | 1 021 | 1 023 | 1 032 | 968 | 926 | 801 | - 125 |
| 51 - 55 J. | 831 | 843 | 863 | 908 | 947 | 1 004 | 877 | 872 | 876 | 837 | 786 | 812 | 26 |
| 56 - 60 J. | 807 | 848 | 831 | 812 | 821 | 799 | 986 | 1 042 | 1 078 | 1 144 | 1 205 | 1 228 | 23 |
| 61 - 65 J. | 564 | 563 | 651 | 698 | 753 | 804 | 809 | 785 | 779 | 779 | 767 | 775 | 8 |
| 66 - 70 J. | 682 | 689 | 622 | 585 | 564 | 548 | 539 | 616 | 664 | 710 | 752 | 758 | 6 |
| 71 - 75 J. | 425 | 465 | 518 | 550 | 582 | 618 | 622 | 567 | 539 | 527 | 513 | 508 | - 5 |
| 76 - 80 J. | 278 | 281 | 314 | 327 | 340 | 357 | 410 | 456 | 470 | 492 | 543 | 541 | - 2 |
| ab 81 J. | 313 | 326 | 324 | 354 | 374 | 377 | 385 | 406 | 450 | 467 | 478 | 529 | 51 |
| gesamt | 10 410 | 10 442 | 10 470 | 10 515 | 10 573 | 10 542 | 10 525 | 10 583 | 10 551 | 10 584 | 10 508 | 10 406 | - 102 |
| dar. Ausländer | 74 | 100 | 103 | 90 | 105 | 104 | 111 | 114 | 114 | 120 | 108 | 113 | |

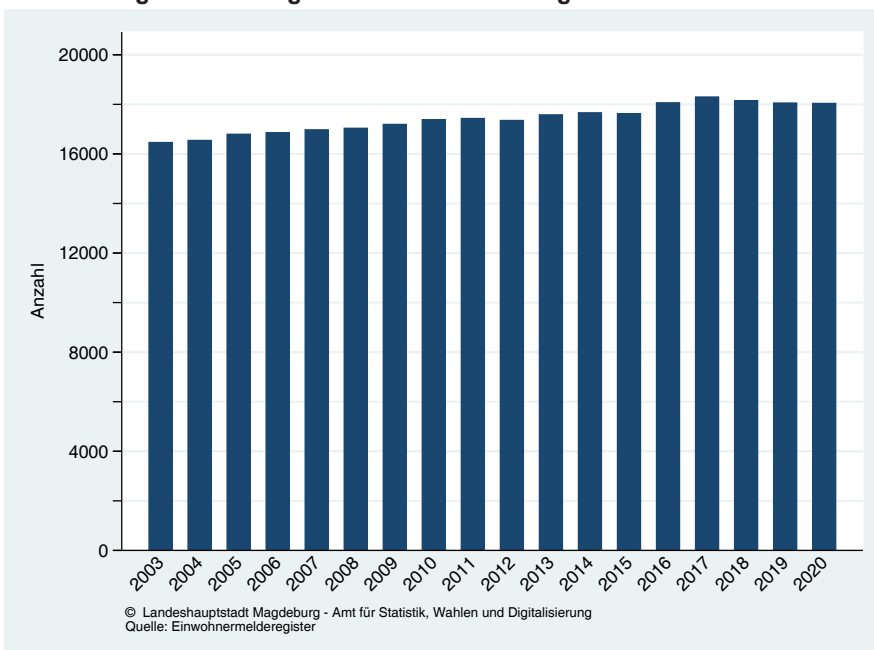
| | | | | | | | | | | | | |
|----------------|-----|-----|------|----|-----|------|------|----|------|------|------|------|
| Geburten | 68 | 85 | 72 | 94 | 83 | 74 | 65 | 91 | 59 | 81 | 68 | 76 |
| Sterbefälle | 70 | 88 | 87 | 76 | 88 | 105 | 90 | 75 | 89 | 92 | 91 | 98 |
| Geburten-Saldo | - 2 | - 3 | - 15 | 18 | - 5 | - 31 | - 25 | 16 | - 30 | - 11 | - 23 | - 22 |

| | | | | | | | | | | | | |
|------------------|-----|------|------|------|-----|------|------|------|------|------|------|------|
| Zuzüge | 200 | 188 | 189 | 160 | 196 | 179 | 155 | 182 | 178 | 158 | 134 | 151 |
| Wegzüge | 205 | 202 | 219 | 224 | 181 | 224 | 187 | 211 | 193 | 219 | 230 | 227 |
| Wanderungs-Saldo | - 5 | - 14 | - 30 | - 64 | 15 | - 45 | - 32 | - 29 | - 15 | - 61 | - 96 | - 76 |

Wanderungen ohne Wohnsitzstatuswechsel

| | | | | | | | | | | | | |
|--------------------|-----|-----|-----|-----|-----|-----|-----|-----|-----|-----|-----|-----|
| Innerstädt. Umzüge | | | | | | | | | | | | |
| Innere Zuzüge | 773 | 633 | 706 | 648 | 586 | 589 | 545 | 552 | 507 | 583 | 449 | 463 |
| Innere Wegzüge | 572 | 575 | 621 | 552 | 539 | 549 | 497 | 478 | 477 | 477 | 397 | 463 |
| Saldo | 201 | 58 | 85 | 96 | 47 | 40 | 48 | 74 | 30 | 106 | 52 | 0 |

| | | | | | | | | | | | | |
|--------------------|------|------|------|------|------|------|------|------|------|------|------|------|
| Altersdurchschnitt | 43,7 | 44,1 | 44,5 | 44,7 | 44,6 | 45,0 | 45,2 | 45,5 | 45,9 | 46,1 | 46,6 | 47,0 |
|--------------------|------|------|------|------|------|------|------|------|------|------|------|------|

2013 Umstellung der Berechnung des Durchschnittsalters, siehe Fußnote in Tabelle 23

Bevölkerungsentwicklung im Stadtteil Ottersleben von 2003 bis 2020

Tabelle 38 (Fortsetzung)

Einwohner mit Hauptwohnsitz im Stadtteil 34 - Lemsdorf nach ausgewählten Altersgruppen

(Stand: 31.12. des Jahres, Quelle: Einwohnermelderegister)

| Altersgruppe | 2009 | 2010 | 2011 | 2012 | 2013 | 2014 | 2015 | 2016 | 2017 | 2018 | 2019 | 2020 | Saldo 2020 zu 2019 |
|----------------|-------|-------|-------|-------|-------|-------|-------|-------|-------|-------|-------|-------|--------------------|
| 0 - 5 J. | 88 | 101 | 108 | 101 | 109 | 111 | 115 | 105 | 107 | 111 | 102 | 101 | - 1 |
| 06 - 10 J. | 58 | 59 | 61 | 63 | 68 | 75 | 77 | 83 | 81 | 89 | 90 | 99 | 9 |
| 11 - 15 J. | 51 | 50 | 52 | 54 | 51 | 57 | 59 | 66 | 70 | 73 | 75 | 83 | 8 |
| 16 - 20 J. | 86 | 82 | 67 | 59 | 64 | 55 | 44 | 45 | 53 | 62 | 64 | 67 | 3 |
| 21 - 25 J. | 147 | 151 | 145 | 133 | 108 | 107 | 92 | 73 | 91 | 82 | 70 | 58 | - 12 |
| 26 - 30 J. | 149 | 167 | 153 | 137 | 172 | 147 | 158 | 157 | 154 | 143 | 117 | 120 | 3 |
| 31 - 35 J. | 119 | 115 | 126 | 131 | 139 | 143 | 160 | 171 | 179 | 192 | 167 | 161 | - 6 |
| 36 - 40 J. | 150 | 150 | 132 | 121 | 115 | 133 | 120 | 126 | 146 | 154 | 169 | 170 | 1 |
| 41 - 45 J. | 179 | 177 | 185 | 174 | 152 | 162 | 149 | 139 | 114 | 124 | 139 | 133 | - 6 |
| 46 - 50 J. | 170 | 181 | 181 | 192 | 207 | 199 | 192 | 192 | 189 | 173 | 164 | 163 | - 1 |
| 51 - 55 J. | 135 | 156 | 164 | 165 | 176 | 193 | 166 | 165 | 169 | 164 | 148 | 143 | - 5 |
| 56 - 60 J. | 149 | 142 | 127 | 125 | 132 | 144 | 188 | 200 | 207 | 224 | 243 | 231 | - 12 |
| 61 - 65 J. | 152 | 141 | 154 | 151 | 155 | 134 | 133 | 128 | 136 | 140 | 136 | 145 | 9 |
| 66 - 70 J. | 200 | 205 | 188 | 178 | 162 | 148 | 134 | 146 | 136 | 139 | 125 | 119 | - 6 |
| 71 - 75 J. | 147 | 151 | 157 | 171 | 168 | 183 | 188 | 170 | 160 | 147 | 131 | 118 | - 13 |
| 76 - 80 J. | 66 | 82 | 93 | 103 | 113 | 116 | 116 | 123 | 135 | 140 | 146 | 145 | - 1 |
| ab 81 J. | 78 | 81 | 89 | 84 | 84 | 81 | 91 | 99 | 103 | 112 | 122 | 129 | 7 |
| gesamt | 2 124 | 2 191 | 2 182 | 2 142 | 2 175 | 2 188 | 2 182 | 2 188 | 2 230 | 2 269 | 2 208 | 2 185 | - 23 |
| dar. Ausländer | 17 | 25 | 31 | 22 | 32 | 35 | 41 | 52 | 57 | 79 | 65 | 70 | |

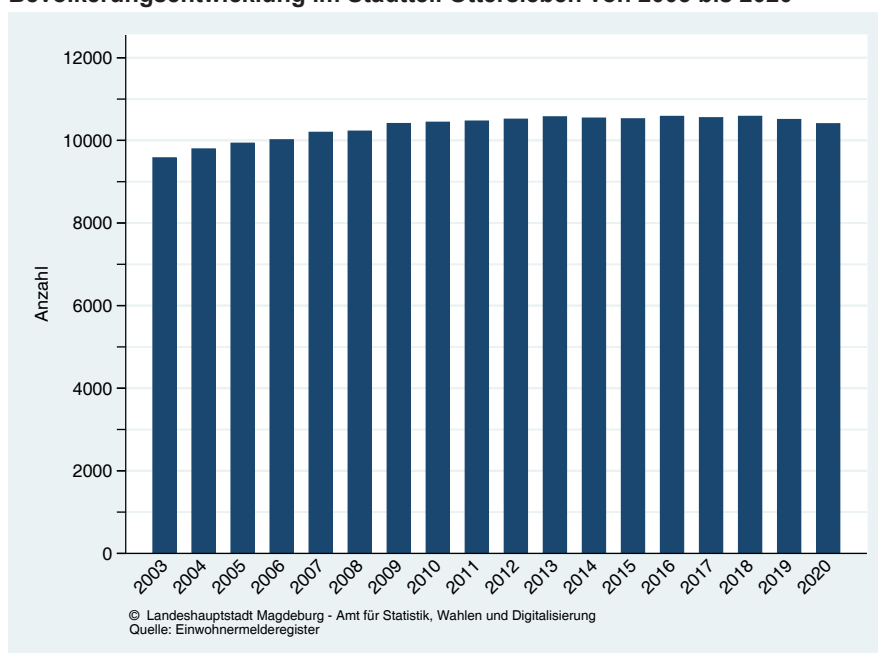
| | | | | | | | | | | | | | |
|----------------|-----|----|-----|----|-----|------|-----|-----|-----|----|-----|------|--|
| Geburten | 14 | 29 | 21 | 21 | 24 | 11 | 17 | 15 | 22 | 21 | 23 | 21 | |
| Sterbefälle | 17 | 11 | 22 | 12 | 25 | 26 | 21 | 16 | 24 | 18 | 28 | 32 | |
| Geburten-Saldo | - 3 | 18 | - 1 | 9 | - 1 | - 15 | - 4 | - 1 | - 2 | 3 | - 5 | - 11 | |

| | | | | | | | | | | | | | |
|------------------|----|----|----|-----|----|----|-----|-----|----|------|------|------|--|
| Zuzüge | 60 | 77 | 64 | 65 | 63 | 68 | 64 | 56 | 82 | 75 | 58 | 60 | |
| Wegzüge | 52 | 59 | 57 | 67 | 55 | 60 | 68 | 62 | 77 | 90 | 117 | 87 | |
| Wanderungs-Saldo | 8 | 18 | 7 | - 2 | 8 | 8 | - 4 | - 6 | 5 | - 15 | - 59 | - 27 | |

Wanderungen ohne Wohnsitzstatuswechsel

| | | | | | | | | | | | | | |
|--------------------|------|-----|------|------|-----|-----|-----|-----|-----|-----|-----|-----|--|
| Innerstädt. Umzüge | | | | | | | | | | | | | |
| Innere Zuzüge | 212 | 206 | 174 | 173 | 237 | 201 | 167 | 173 | 190 | 207 | 149 | 153 | |
| Innere Wegzüge | 230 | 177 | 188 | 219 | 208 | 185 | 164 | 158 | 151 | 156 | 149 | 139 | |
| Saldo | - 18 | 29 | - 14 | - 46 | 29 | 16 | 3 | 15 | 39 | 51 | 0 | 14 | |

| | | | | | | | | | | | | | |
|--------------------|------|------|------|------|------|------|------|------|------|------|------|------|--|
| Altersdurchschnitt | 46,9 | 46,8 | 47,3 | 47,8 | 47,1 | 47,1 | 47,2 | 47,5 | 47,2 | 47,0 | 47,6 | 47,3 | |
|--------------------|------|------|------|------|------|------|------|------|------|------|------|------|--|

2013 Umstellung der Berechnung des Durchschnittsalters, siehe Fußnote in Tabelle 23

Bevölkerungsentwicklung im Stadtteil Lemsdorf von 2003 bis 2020

Tabelle 38 (Fortsetzung)

Einwohner mit Hauptwohnsitz im Stadtteil 36 - Leipziger Straße nach ausgewählten Altersgruppen

(Stand: 31.12. des Jahres, Quelle: Einwohnermelderegister)

| Altersgruppe | 2009 | 2010 | 2011 | 2012 | 2013 | 2014 | 2015 | 2016 | 2017 | 2018 | 2019 | 2020 | Saldo 2020 zu 2019 |
|----------------|--------|--------|--------|--------|--------|--------|--------|--------|--------|--------|--------|--------|--------------------|
| 0 - 5 J. | 701 | 679 | 730 | 767 | 828 | 791 | 847 | 953 | 998 | 1 040 | 1 022 | 1 004 | - 18 |
| 06 - 10 J. | 425 | 412 | 444 | 445 | 503 | 493 | 551 | 570 | 594 | 618 | 660 | 657 | - 3 |
| 11 - 15 J. | 373 | 375 | 374 | 389 | 391 | 380 | 430 | 463 | 486 | 536 | 565 | 576 | 11 |
| 16 - 20 J. | 648 | 618 | 579 | 557 | 560 | 623 | 731 | 765 | 772 | 713 | 696 | 690 | - 6 |
| 21 - 25 J. | 1 388 | 1 308 | 1 367 | 1 399 | 1 381 | 1 328 | 1 383 | 1 270 | 1 206 | 1 298 | 1 395 | 1 345 | - 50 |
| 26 - 30 J. | 1 122 | 1 209 | 1 287 | 1 335 | 1 413 | 1 477 | 1 519 | 1 573 | 1 558 | 1 502 | 1 373 | 1 387 | 14 |
| 31 - 35 J. | 743 | 782 | 829 | 910 | 995 | 1 026 | 1 136 | 1 172 | 1 172 | 1 195 | 1 270 | 1 279 | 9 |
| 36 - 40 J. | 837 | 741 | 665 | 680 | 675 | 679 | 739 | 801 | 857 | 912 | 941 | 983 | 42 |
| 41 - 45 J. | 884 | 889 | 857 | 795 | 813 | 762 | 731 | 707 | 682 | 680 | 682 | 687 | 5 |
| 46 - 50 J. | 919 | 906 | 893 | 884 | 895 | 842 | 839 | 842 | 779 | 766 | 743 | 679 | - 64 |
| 51 - 55 J. | 746 | 784 | 779 | 833 | 854 | 934 | 763 | 734 | 701 | 675 | 660 | 642 | - 18 |
| 56 - 60 J. | 757 | 785 | 769 | 769 | 772 | 735 | 936 | 956 | 985 | 1 025 | 1 035 | 1 023 | - 12 |
| 61 - 65 J. | 815 | 712 | 752 | 752 | 731 | 737 | 761 | 736 | 724 | 732 | 701 | 716 | 15 |
| 66 - 70 J. | 1 432 | 1 339 | 1 116 | 953 | 855 | 748 | 656 | 703 | 721 | 705 | 700 | 718 | - 18 |
| 71 - 75 J. | 1 137 | 1 212 | 1 266 | 1 314 | 1 323 | 1 287 | 1 216 | 1 009 | 852 | 771 | 675 | 587 | - 88 |
| 76 - 80 J. | 676 | 698 | 748 | 803 | 834 | 968 | 1 048 | 1 114 | 1 147 | 1 150 | 1 134 | 1 051 | - 83 |
| ab 81 J. | 686 | 704 | 754 | 767 | 785 | 786 | 861 | 934 | 1 008 | 1 018 | 1 135 | 1 214 | 79 |
| gesamt | 14 289 | 14 153 | 14 209 | 14 352 | 14 608 | 14 596 | 15 147 | 15 302 | 15 242 | 15 336 | 15 387 | 15 238 | - 149 |
| dar. Ausländer | 773 | 720 | 804 | 991 | 1 151 | 1 236 | 1 681 | 1 980 | 2 211 | 2 473 | 2 686 | 2 750 | |

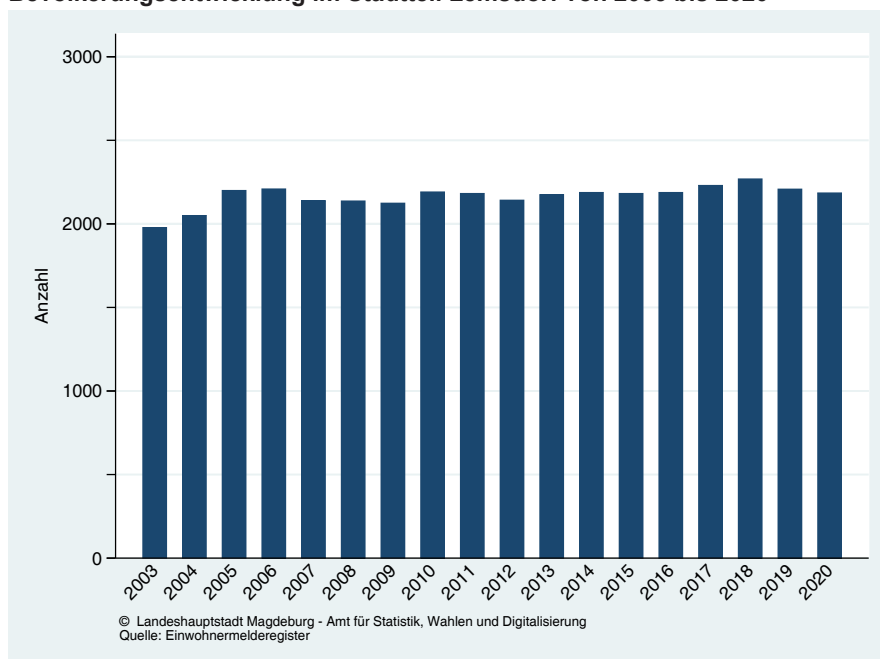
| | | | | | | | | | | | | |
|----------------|-----|------|-----|-----|-----|-----|-----|-----|-----|-----|-----|-----|
| Geburten | 154 | 110 | 163 | 146 | 165 | 157 | 166 | 195 | 184 | 186 | 191 | 177 |
| Sterbefälle | 143 | 169 | 127 | 135 | 162 | 154 | 154 | 174 | 175 | 181 | 161 | 165 |
| Geburten-Saldo | 11 | - 59 | 36 | 11 | 3 | 3 | 12 | 21 | 9 | 5 | 30 | 12 |

| | | | | | | | | | | | | |
|------------------|-----|-----|-----|-----|-------|-------|-------|-------|-------|-------|-------|------|
| Zuzüge | 808 | 758 | 837 | 922 | 1 025 | 1 149 | 1 502 | 1 234 | 1 061 | 1 117 | 1 054 | 868 |
| Wegzüge | 650 | 670 | 688 | 673 | 719 | 934 | 786 | 980 | 912 | 864 | 1 051 | 888 |
| Wanderungs-Saldo | 158 | 88 | 149 | 249 | 306 | 215 | 716 | 254 | 149 | 253 | 3 | - 20 |

Wanderungen ohne Wohnsitzstatuswechsel

| | | | | | | | | | | | | |
|--------------------|-------|-------|-------|-------|-------|-------|-------|-------|-------|-------|-------|-------|
| Innerstädt. Umzüge | | | | | | | | | | | | |
| Innere Zuzüge | 1 458 | 1 373 | 1 574 | 1 478 | 1 475 | 1 457 | 1 649 | 1 823 | 1 495 | 1 537 | 1 638 | 1 515 |
| Innere Wegzüge | 1 622 | 1 555 | 1 711 | 1 613 | 1 551 | 1 724 | 1 841 | 1 968 | 1 718 | 1 702 | 1 628 | 1 659 |
| Saldo | - 164 | - 182 | - 137 | - 135 | - 76 | - 267 | - 192 | - 145 | - 223 | - 165 | 10 | - 144 |

| | | | | | | | | | | | | |
|--------------------|------|------|------|------|------|------|------|------|------|------|------|------|
| Altersdurchschnitt | 46,5 | 46,7 | 46,3 | 46,1 | 45,1 | 45,2 | 44,5 | 44,1 | 43,9 | 43,5 | 43,5 | 43,4 |
|--------------------|------|------|------|------|------|------|------|------|------|------|------|------|

2013 Umstellung der Berechnung des Durchschnittsalters, siehe Fußnote in Tabelle 23

Bevölkerungsentwicklung im Stadtteil Leipziger Straße von 2003 bis 2020

Tabelle 38 (Fortsetzung)

Einwohner mit Hauptwohnsitz im Stadtteil 38 - Reform nach ausgewählten Altersgruppen

(Stand: 31.12. des Jahres, Quelle: Einwohnermelderegister)

| Altersgruppe | 2009 | 2010 | 2011 | 2012 | 2013 | 2014 | 2015 | 2016 | 2017 | 2018 | 2019 | 2020 | Saldo 2020 zu 2019 |
|----------------|--------|--------|--------|--------|--------|--------|--------|--------|--------|--------|--------|--------|--------------------|
| 0 - 5 J. | 446 | 435 | 443 | 452 | 468 | 472 | 452 | 449 | 442 | 469 | 485 | 493 | 8 |
| 06 - 10 J. | 385 | 378 | 389 | 392 | 386 | 425 | 421 | 428 | 429 | 441 | 435 | 439 | 4 |
| 11 - 15 J. | 353 | 371 | 391 | 410 | 398 | 421 | 403 | 417 | 416 | 432 | 433 | 453 | 20 |
| 16 - 20 J. | 514 | 425 | 348 | 326 | 352 | 358 | 399 | 444 | 431 | 415 | 416 | 432 | 16 |
| 21 - 25 J. | 567 | 573 | 552 | 517 | 467 | 398 | 357 | 318 | 322 | 352 | 330 | 373 | 43 |
| 26 - 30 J. | 486 | 462 | 493 | 524 | 515 | 512 | 472 | 477 | 463 | 460 | 427 | 341 | - 86 |
| 31 - 35 J. | 422 | 457 | 453 | 476 | 482 | 515 | 514 | 542 | 508 | 511 | 522 | 565 | 43 |
| 36 - 40 J. | 759 | 660 | 597 | 520 | 491 | 485 | 497 | 515 | 556 | 564 | 547 | 569 | 22 |
| 41 - 45 J. | 840 | 844 | 833 | 854 | 806 | 755 | 672 | 598 | 519 | 497 | 510 | 550 | 40 |
| 46 - 50 J. | 958 | 941 | 917 | 900 | 908 | 880 | 870 | 846 | 847 | 791 | 740 | 673 | - 67 |
| 51 - 55 J. | 779 | 793 | 817 | 834 | 862 | 905 | 731 | 750 | 708 | 696 | 677 | 676 | - 1 |
| 56 - 60 J. | 979 | 869 | 822 | 818 | 802 | 784 | 968 | 980 | 1 000 | 1 041 | 1 056 | 1 093 | 37 |
| 61 - 65 J. | 1 176 | 1 082 | 1 081 | 1 091 | 1 014 | 953 | 879 | 829 | 798 | 768 | 750 | 780 | 30 |
| 66 - 70 J. | 1 593 | 1 564 | 1 424 | 1 256 | 1 190 | 1 126 | 1 066 | 1 065 | 1 054 | 984 | 916 | 829 | - 87 |
| 71 - 75 J. | 1 150 | 1 239 | 1 365 | 1 436 | 1 474 | 1 498 | 1 453 | 1 341 | 1 180 | 1 098 | 1 039 | 976 | - 63 |
| 76 - 80 J. | 645 | 644 | 718 | 820 | 892 | 982 | 1 094 | 1 175 | 1 251 | 1 275 | 1 293 | 1 269 | - 24 |
| ab 81 J. | 610 | 665 | 684 | 700 | 735 | 761 | 801 | 872 | 1 010 | 1 107 | 1 205 | 1 327 | 122 |
| gesamt | 12 662 | 12 402 | 12 327 | 12 326 | 12 242 | 12 230 | 12 049 | 12 046 | 11 934 | 11 901 | 11 781 | 11 838 | 57 |
| dar. Ausländer | 131 | 127 | 140 | 135 | 150 | 156 | 234 | 427 | 534 | 640 | 676 | 765 | |

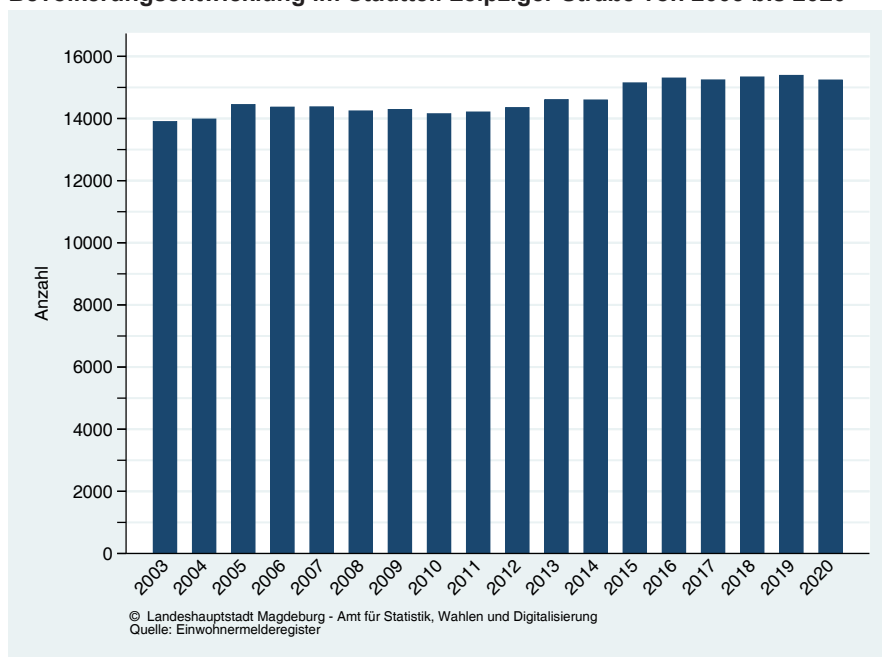
| | | | | | | | | | | | | |
|----------------|-------|------|------|-------|------|------|------|------|-------|-------|-------|------|
| Geburten | 77 | 73 | 60 | 69 | 62 | 64 | 51 | 66 | 63 | 72 | 73 | 78 |
| Sterbefälle | 179 | 156 | 154 | 171 | 150 | 152 | 145 | 156 | 185 | 215 | 186 | 162 |
| Geburten-Saldo | - 102 | - 83 | - 94 | - 102 | - 88 | - 88 | - 94 | - 90 | - 122 | - 143 | - 113 | - 84 |

| | | | | | | | | | | | | |
|------------------|------|------|------|-----|-----|------|------|-----|-----|------|-----|------|
| Zuzüge | 199 | 233 | 237 | 229 | 253 | 232 | 223 | 263 | 270 | 214 | 222 | 232 |
| Wegzüge | 276 | 258 | 322 | 219 | 261 | 243 | 264 | 248 | 266 | 240 | 231 | 244 |
| Wanderungs-Saldo | - 77 | - 25 | - 85 | 10 | - 8 | - 11 | - 41 | 15 | 4 | - 26 | - 9 | - 12 |

Wanderungen ohne Wohnsitzstatuswechsel

| | | | | | | | | | | | | |
|--------------------|-------|-------|-------|-----|-----|-----|------|-----|-----|-----|-----|-----|
| Innerstädt. Umzüge | | | | | | | | | | | | |
| Innere Zuzüge | 874 | 775 | 1 050 | 778 | 724 | 707 | 673 | 751 | 665 | 760 | 625 | 773 |
| Innere Wegzüge | 985 | 919 | 943 | 684 | 706 | 615 | 719 | 679 | 658 | 632 | 615 | 616 |
| Saldo | - 111 | - 144 | 107 | 94 | 18 | 92 | - 46 | 72 | 7 | 128 | 10 | 157 |

| | | | | | | | | | | | | |
|--------------------|------|------|------|------|------|------|------|------|------|------|------|------|
| Altersdurchschnitt | 51,2 | 51,7 | 52,0 | 52,3 | 52,1 | 52,1 | 52,5 | 52,5 | 52,9 | 52,8 | 53,0 | 52,9 |
|--------------------|------|------|------|------|------|------|------|------|------|------|------|------|

2013 Umstellung der Berechnung des Durchschnittsalters, siehe Fußnote in Tabelle 23

Bevölkerungsentwicklung im Stadtteil Reform von 2003 bis 2020© Landeshauptstadt Magdeburg - Amt für Statistik, Wahlen und Digitalisierung
Quelle: Einwohnermelderegister

Tabelle 38 (Fortsetzung)

Einwohner mit Hauptwohnsitz im Stadtteil 40 - Hopfengarten nach ausgewählten Altersgruppen

(Stand: 31.12. des Jahres, Quelle: Einwohnermelderegister)

| Altersgruppe | 2009 | 2010 | 2011 | 2012 | 2013 | 2014 | 2015 | 2016 | 2017 | 2018 | 2019 | 2020 | Saldo 2020 zu 2019 |
|----------------|-------|-------|-------|-------|-------|-------|-------|-------|-------|-------|-------|-------|--------------------|
| 0 - 5 J. | 227 | 216 | 211 | 217 | 194 | 197 | 216 | 223 | 227 | 214 | 215 | 197 | - 18 |
| 06 - 10 J. | 169 | 163 | 180 | 195 | 208 | 218 | 227 | 229 | 225 | 215 | 195 | 200 | 5 |
| 11 - 15 J. | 166 | 195 | 185 | 177 | 179 | 175 | 176 | 189 | 198 | 205 | 222 | 218 | - 4 |
| 16 - 20 J. | 194 | 159 | 156 | 144 | 152 | 169 | 198 | 166 | 163 | 170 | 171 | 179 | 8 |
| 21 - 25 J. | 257 | 269 | 242 | 223 | 192 | 175 | 150 | 140 | 132 | 116 | 113 | 116 | 3 |
| 26 - 30 J. | 215 | 207 | 193 | 210 | 212 | 240 | 279 | 257 | 216 | 174 | 159 | 131 | - 28 |
| 31 - 35 J. | 247 | 249 | 251 | 229 | 233 | 253 | 261 | 256 | 269 | 253 | 247 | 260 | 13 |
| 36 - 40 J. | 406 | 370 | 333 | 314 | 289 | 261 | 289 | 303 | 282 | 287 | 289 | 267 | - 22 |
| 41 - 45 J. | 468 | 462 | 467 | 452 | 425 | 405 | 380 | 342 | 320 | 297 | 281 | 291 | 10 |
| 46 - 50 J. | 410 | 408 | 429 | 464 | 488 | 483 | 478 | 486 | 461 | 446 | 427 | 389 | - 38 |
| 51 - 55 J. | 330 | 366 | 361 | 378 | 393 | 414 | 338 | 367 | 393 | 390 | 387 | 375 | - 12 |
| 56 - 60 J. | 376 | 358 | 362 | 332 | 319 | 315 | 435 | 431 | 465 | 496 | 505 | 514 | 9 |
| 61 - 65 J. | 287 | 278 | 295 | 323 | 347 | 365 | 343 | 339 | 312 | 301 | 292 | 327 | 35 |
| 66 - 70 J. | 381 | 402 | 372 | 346 | 306 | 272 | 265 | 286 | 308 | 321 | 340 | 313 | - 27 |
| 71 - 75 J. | 239 | 252 | 276 | 295 | 328 | 356 | 367 | 318 | 303 | 272 | 243 | 243 | 0 |
| 76 - 80 J. | 134 | 135 | 151 | 165 | 177 | 192 | 212 | 241 | 255 | 285 | 311 | 314 | 3 |
| ab 81 J. | 150 | 143 | 147 | 150 | 162 | 164 | 159 | 181 | 194 | 211 | 222 | 243 | 21 |
| gesamt | 4 656 | 4 632 | 4 611 | 4 614 | 4 604 | 4 654 | 4 773 | 4 754 | 4 723 | 4 653 | 4 619 | 4 577 | - 42 |
| dar. Ausländer | 33 | 34 | 47 | 52 | 59 | 50 | 116 | 85 | 70 | 58 | 59 | 62 | |

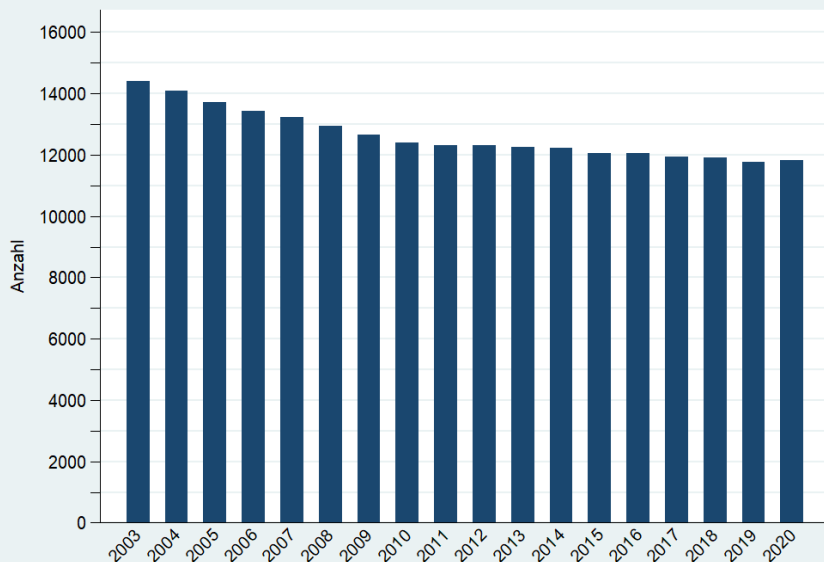
| | | | | | | | | | | | | |
|----------------|----|-----|----|-----|-----|------|----|----|----|----|-----|------|
| Geburten | 29 | 31 | 27 | 38 | 25 | 21 | 44 | 30 | 32 | 34 | 27 | 19 |
| Sterbefälle | 26 | 34 | 25 | 39 | 30 | 41 | 30 | 21 | 30 | 24 | 32 | 56 |
| Geburten-Saldo | 3 | - 3 | 2 | - 1 | - 5 | - 20 | 14 | 9 | 2 | 10 | - 5 | - 37 |

| | | | | | | | | | | | | |
|------------------|-----|------|-----|-----|-----|------|-----|------|-----|------|------|-----|
| Zuzüge | 119 | 85 | 96 | 111 | 127 | 100 | 184 | 96 | 103 | 89 | 74 | 66 |
| Wegzüge | 112 | 133 | 100 | 111 | 105 | 110 | 103 | 139 | 106 | 105 | 85 | 67 |
| Wanderungs-Saldo | 7 | - 48 | - 4 | 0 | 22 | - 10 | 81 | - 43 | - 3 | - 16 | - 11 | - 1 |

Wanderungen ohne Wohnsitzstatuswechsel

| | | | | | | | | | | | | |
|--------------------|-----|-----|-----|-----|------|-----|-----|-----|------|------|------|-----|
| Innerstädt. Umzüge | | | | | | | | | | | | |
| Innere Zuzüge | 226 | 259 | 269 | 230 | 231 | 256 | 299 | 316 | 218 | 184 | 195 | 173 |
| Innere Wegzüge | 208 | 239 | 273 | 224 | 265 | 185 | 270 | 291 | 250 | 245 | 216 | 178 |
| Saldo | 18 | 20 | - 4 | 6 | - 34 | 71 | 29 | 25 | - 32 | - 61 | - 21 | - 5 |

| | | | | | | | | | | | | |
|--------------------|------|------|------|------|------|------|------|------|------|------|------|------|
| Altersdurchschnitt | 45,4 | 45,7 | 46,2 | 46,4 | 46,4 | 46,4 | 46,1 | 46,5 | 46,9 | 47,5 | 47,8 | 48,2 |
|--------------------|------|------|------|------|------|------|------|------|------|------|------|------|

2013 Umstellung der Berechnung des Durchschnittsalters, siehe Fußnote in Tabelle 23

Bevölkerungsentwicklung im Stadtteil Hopfengarten von 2003 bis 2020

Tabelle 38 (Fortsetzung)

Einwohner mit Hauptwohnsitz im Stadtteil 44 - Buckau nach ausgewählten Altersgruppen

(Stand: 31.12. des Jahres, Quelle: Einwohnermelderegister)

| Altersgruppe | 2009 | 2010 | 2011 | 2012 | 2013 | 2014 | 2015 | 2016 | 2017 | 2018 | 2019 | 2020 | Saldo 2020 zu 2019 |
|----------------|-------|-------|-------|-------|-------|-------|-------|-------|-------|-------|-------|-------|--------------------|
| 0 - 5 J. | 294 | 324 | 349 | 372 | 391 | 407 | 417 | 404 | 439 | 426 | 371 | 386 | 15 |
| 06 - 10 J. | 165 | 153 | 176 | 217 | 215 | 241 | 271 | 287 | 309 | 312 | 303 | 266 | - 37 |
| 11 - 15 J. | 119 | 124 | 133 | 139 | 158 | 180 | 195 | 196 | 219 | 230 | 253 | 251 | - 2 |
| 16 - 20 J. | 258 | 233 | 199 | 174 | 153 | 154 | 200 | 210 | 222 | 212 | 226 | 208 | - 18 |
| 21 - 25 J. | 558 | 559 | 645 | 657 | 634 | 585 | 524 | 461 | 417 | 429 | 445 | 417 | - 28 |
| 26 - 30 J. | 562 | 597 | 622 | 631 | 698 | 833 | 885 | 935 | 854 | 817 | 709 | 667 | - 42 |
| 31 - 35 J. | 395 | 428 | 438 | 494 | 550 | 611 | 660 | 665 | 716 | 741 | 760 | 764 | 4 |
| 36 - 40 J. | 343 | 367 | 389 | 387 | 424 | 453 | 478 | 498 | 548 | 560 | 563 | 582 | 19 |
| 41 - 45 J. | 338 | 354 | 335 | 351 | 362 | 369 | 380 | 402 | 399 | 408 | 405 | 419 | 14 |
| 46 - 50 J. | 312 | 333 | 357 | 365 | 370 | 391 | 396 | 387 | 385 | 355 | 354 | 371 | 17 |
| 51 - 55 J. | 270 | 283 | 291 | 315 | 328 | 340 | 294 | 320 | 332 | 329 | 313 | 288 | - 25 |
| 56 - 60 J. | 212 | 244 | 249 | 261 | 285 | 285 | 371 | 376 | 407 | 418 | 427 | 428 | 1 |
| 61 - 65 J. | 171 | 175 | 187 | 203 | 213 | 250 | 266 | 284 | 287 | 290 | 291 | 300 | 9 |
| 66 - 70 J. | 222 | 226 | 214 | 205 | 200 | 167 | 178 | 201 | 214 | 230 | 244 | 256 | 12 |
| 71 - 75 J. | 160 | 171 | 194 | 189 | 203 | 220 | 219 | 211 | 194 | 193 | 167 | 162 | - 5 |
| 76 - 80 J. | 94 | 107 | 105 | 130 | 147 | 159 | 170 | 191 | 199 | 203 | 199 | 201 | 2 |
| ab 81 J. | 169 | 170 | 175 | 178 | 180 | 185 | 196 | 212 | 235 | 240 | 264 | 251 | - 13 |
| gesamt | 4 642 | 4 848 | 5 058 | 5 268 | 5 511 | 5 830 | 6 100 | 6 240 | 6 376 | 6 393 | 6 294 | 6 217 | - 77 |
| dar. Ausländer | 250 | 267 | 257 | 297 | 306 | 374 | 429 | 516 | 540 | 526 | 495 | 485 | |

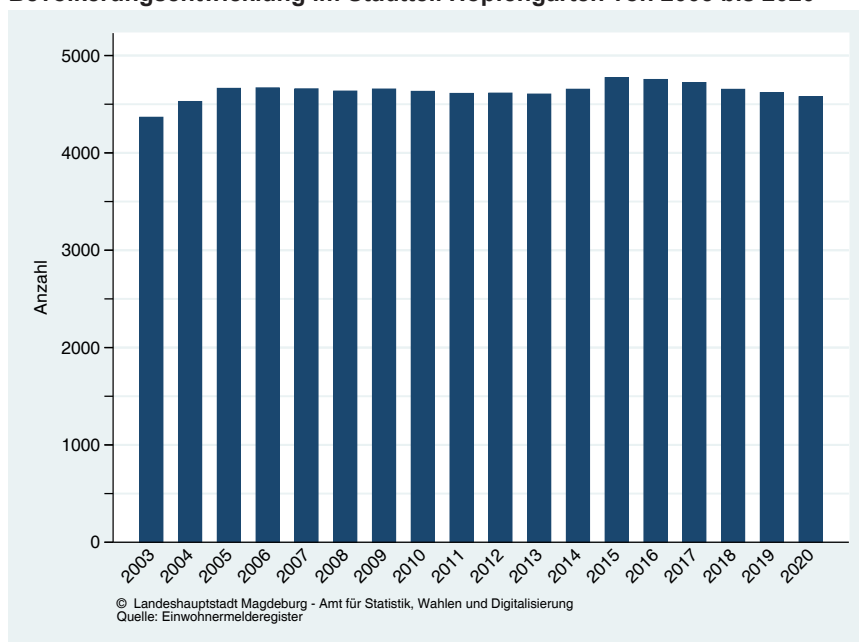
| | | | | | | | | | | | | | |
|----------------|----|----|----|----|----|----|----|----|-----|----|----|----|--|
| Geburten | 65 | 71 | 62 | 63 | 80 | 73 | 80 | 81 | 104 | 88 | 87 | 86 | |
| Sterbefälle | 51 | 57 | 56 | 49 | 58 | 68 | 52 | 67 | 67 | 70 | 72 | 76 | |
| Geburten-Saldo | 14 | 14 | 6 | 14 | 22 | 5 | 28 | 14 | 37 | 18 | 15 | 10 | |

| | | | | | | | | | | | | | |
|------------------|------|-----|-----|-----|-----|-----|-----|-----|-----|------|------|-----|--|
| Zuzüge | 384 | 406 | 435 | 481 | 477 | 578 | 635 | 605 | 526 | 482 | 463 | 451 | |
| Wegzüge | 406 | 343 | 344 | 332 | 389 | 449 | 473 | 493 | 488 | 538 | 539 | 431 | |
| Wanderungs-Saldo | - 22 | 63 | 91 | 149 | 88 | 129 | 162 | 112 | 38 | - 56 | - 76 | 20 | |

Die hohe Anzahl der Wegzüge beruht auf einer Registerbereinigung von 141 Ausländern (anlässlich der Ausländerbeiratswahl 2004).

Wanderungen ohne Wohnsitzstatuswechsel

| | | | | | | | | | | | | | |
|--------------------|------|-----|-----|-----|-----|-----|-----|-----|-----|-----|------|------|--|
| Innerstädt. Umzüge | | | | | | | | | | | | | |
| Innere Zuzüge | 708 | 259 | 780 | 753 | 886 | 892 | 866 | 826 | 774 | 716 | 663 | 534 | |
| Innere Wegzüge | 728 | 239 | 663 | 717 | 812 | 752 | 795 | 821 | 716 | 654 | 705 | 633 | |
| Saldo | - 20 | 20 | 117 | 36 | 74 | 140 | 71 | 5 | 58 | 62 | - 42 | - 99 | |

| | | | | | | | | | | | | | |
|--------------------|------|------|------|------|------|------|------|------|------|------|------|------|--|
| Altersdurchschnitt | 39,4 | 39,7 | 39,4 | 39,3 | 38,9 | 38,7 | 38,8 | 39,2 | 39,3 | 39,4 | 39,9 | 40,1 | |
|--------------------|------|------|------|------|------|------|------|------|------|------|------|------|--|

2013 Umstellung der Berechnung des Durchschnittsalters, siehe Fußnote in Tabelle 23

Bevölkerungsentwicklung im Stadtteil Buckau von 2003 bis 2020

Tabelle 38 (Fortsetzung)

Einwohner mit Hauptwohnsitz im Stadtteil 46 - Fermersleben nach ausgewählten Altersgruppen

(Stand: 31.12. des Jahres, Quelle: Einwohnermelderegister)

| Altersgruppe | 2009 | 2010 | 2011 | 2012 | 2013 | 2014 | 2015 | 2016 | 2017 | 2018 | 2019 | 2020 | Saldo 2020 zu 2019 |
|----------------|-------|-------|-------|-------|-------|-------|-------|-------|-------|-------|-------|-------|--------------------|
| 0 - 5 J. | 192 | 168 | 169 | 182 | 176 | 168 | 182 | 194 | 211 | 204 | 208 | 229 | 21 |
| 06 - 10 J. | 112 | 119 | 129 | 125 | 124 | 118 | 123 | 135 | 146 | 150 | 140 | 153 | 13 |
| 11 - 15 J. | 94 | 109 | 107 | 110 | 109 | 104 | 124 | 125 | 128 | 130 | 132 | 126 | - 6 |
| 16 - 20 J. | 161 | 132 | 114 | 147 | 134 | 155 | 167 | 178 | 181 | 205 | 204 | 203 | - 1 |
| 21 - 25 J. | 303 | 302 | 301 | 287 | 276 | 265 | 239 | 253 | 269 | 283 | 283 | 295 | 12 |
| 26 - 30 J. | 242 | 252 | 258 | 274 | 275 | 294 | 319 | 362 | 366 | 333 | 302 | 260 | - 42 |
| 31 - 35 J. | 209 | 203 | 209 | 225 | 244 | 239 | 269 | 283 | 291 | 295 | 284 | 274 | - 10 |
| 36 - 40 J. | 234 | 214 | 204 | 188 | 183 | 195 | 209 | 207 | 210 | 213 | 224 | 242 | 18 |
| 41 - 45 J. | 266 | 260 | 252 | 272 | 262 | 236 | 222 | 216 | 208 | 198 | 203 | 197 | - 6 |
| 46 - 50 J. | 295 | 290 | 296 | 289 | 276 | 268 | 265 | 261 | 273 | 247 | 242 | 225 | - 17 |
| 51 - 55 J. | 189 | 217 | 234 | 244 | 287 | 299 | 232 | 228 | 209 | 202 | 203 | 195 | - 8 |
| 56 - 60 J. | 218 | 228 | 209 | 198 | 191 | 207 | 289 | 315 | 332 | 341 | 335 | 316 | - 19 |
| 61 - 65 J. | 191 | 179 | 193 | 195 | 196 | 201 | 221 | 199 | 205 | 203 | 211 | 212 | 1 |
| 66 - 70 J. | 210 | 213 | 196 | 198 | 185 | 181 | 168 | 185 | 188 | 183 | 195 | 214 | 19 |
| 71 - 75 J. | 162 | 176 | 195 | 196 | 191 | 179 | 183 | 171 | 164 | 160 | 164 | 145 | - 19 |
| 76 - 80 J. | 112 | 109 | 108 | 127 | 139 | 135 | 139 | 153 | 152 | 151 | 142 | 148 | 6 |
| ab 81 J. | 155 | 143 | 139 | 134 | 131 | 123 | 127 | 123 | 120 | 134 | 134 | 132 | - 2 |
| gesamt | 3 345 | 3 314 | 3 313 | 3 391 | 3 379 | 3 367 | 3 478 | 3 588 | 3 653 | 3 632 | 3 606 | 3 566 | - 40 |
| dar. Ausländer | 30 | 77 | 75 | 97 | 101 | 130 | 172 | 304 | 369 | 423 | 434 | 460 | |

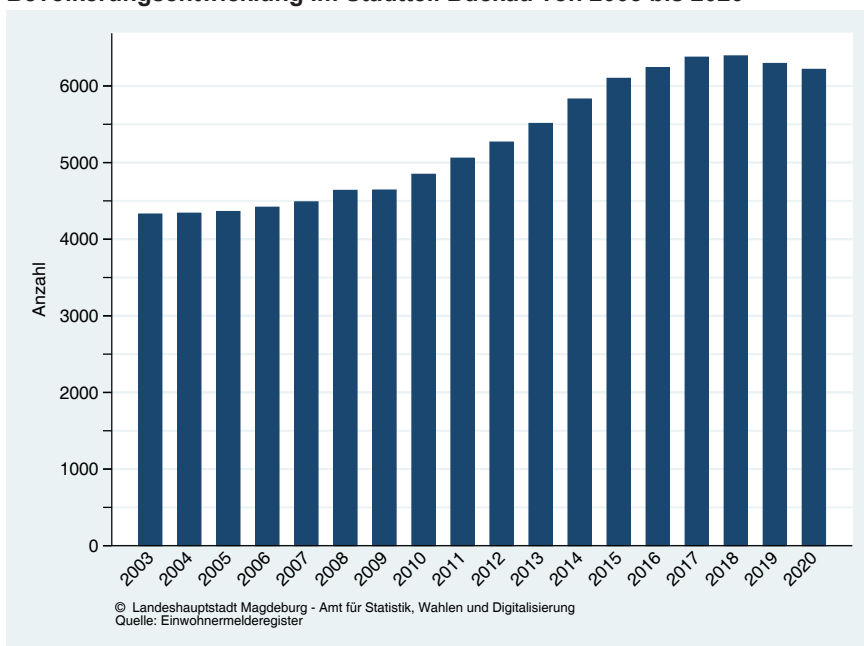
| | | | | | | | | | | | | |
|----------------|----|-----|-----|----|----|------|----|-----|-----|----|----|----|
| Geburten | 33 | 35 | 37 | 39 | 28 | 26 | 38 | 29 | 35 | 40 | 40 | 53 |
| Sterbefälle | 32 | 38 | 39 | 21 | 27 | 40 | 25 | 35 | 42 | 28 | 25 | 50 |
| Geburten-Saldo | 1 | - 3 | - 2 | 18 | 1 | - 14 | 13 | - 6 | - 7 | 12 | 15 | 3 |

| | | | | | | | | | | | | |
|------------------|-----|-----|-----|-----|-----|-----|-----|-----|-----|-----|-----|-----|
| Zuzüge | 177 | 180 | 185 | 195 | 174 | 247 | 218 | 331 | 269 | 237 | 240 | 285 |
| Wegzüge | 164 | 171 | 151 | 176 | 181 | 210 | 198 | 230 | 207 | 215 | 237 | 234 |
| Wanderungs-Saldo | 13 | 9 | 34 | 19 | - 7 | 37 | 20 | 101 | 62 | 22 | 3 | 51 |

Wanderungen ohne Wohnsitzstatuswechsel

| | | | | | | | | | | | | |
|--------------------|------|------|------|-----|------|------|-----|-----|-----|------|------|------|
| Innerstädt. Umzüge | | | | | | | | | | | | |
| Innere Zuzüge | 407 | 391 | 396 | 451 | 365 | 353 | 435 | 421 | 425 | 399 | 355 | 295 |
| Innere Wegzüge | 459 | 432 | 414 | 413 | 388 | 411 | 372 | 406 | 419 | 462 | 402 | 387 |
| Saldo | - 52 | - 41 | - 18 | 38 | - 23 | - 58 | 63 | 15 | 6 | - 63 | - 47 | - 92 |

| | | | | | | | | | | | | |
|--------------------|------|------|------|------|------|------|------|------|------|------|------|------|
| Altersdurchschnitt | 43,9 | 44,2 | 44,2 | 44,0 | 43,7 | 43,6 | 43,3 | 42,7 | 42,2 | 42,2 | 42,4 | 42,1 |
|--------------------|------|------|------|------|------|------|------|------|------|------|------|------|

2013 Umstellung der Berechnung des Durchschnittsalters, siehe Fußnote in Tabelle 23

Bevölkerungsentwicklung im Stadtteil Fermersleben von 2003 bis 2020

Tabelle 38 (Fortsetzung)

Einwohner mit Hauptwohnsitz im Stadtteil 48 - Salbke nach ausgewählten Altersgruppen

(Stand: 31.12. des Jahres, Quelle: Einwohnermelderegister)

| Altersgruppe | 2009 | 2010 | 2011 | 2012 | 2013 | 2014 | 2015 | 2016 | 2017 | 2018 | 2019 | 2020 | Saldo 2020 zu 2019 |
|----------------|-------|-------|-------|-------|-------|-------|-------|-------|-------|-------|-------|-------|--------------------|
| 0 - 5 J. | 165 | 165 | 163 | 168 | 181 | 187 | 216 | 254 | 245 | 261 | 237 | 242 | 5 |
| 06 - 10 J. | 128 | 132 | 139 | 140 | 141 | 168 | 173 | 197 | 196 | 216 | 196 | 211 | 15 |
| 11 - 15 J. | 126 | 132 | 145 | 142 | 154 | 142 | 167 | 188 | 164 | 182 | 185 | 177 | - 8 |
| 16 - 20 J. | 175 | 147 | 119 | 114 | 143 | 150 | 171 | 213 | 213 | 211 | 191 | 180 | - 11 |
| 21 - 25 J. | 235 | 236 | 213 | 219 | 201 | 194 | 201 | 201 | 207 | 188 | 181 | 204 | 23 |
| 26 - 30 J. | 220 | 230 | 229 | 225 | 226 | 225 | 236 | 274 | 259 | 270 | 242 | 226 | - 16 |
| 31 - 35 J. | 213 | 222 | 239 | 255 | 243 | 252 | 269 | 270 | 282 | 296 | 291 | 321 | 30 |
| 36 - 40 J. | 275 | 241 | 224 | 223 | 220 | 229 | 239 | 263 | 257 | 285 | 286 | 295 | 9 |
| 41 - 45 J. | 319 | 319 | 308 | 295 | 303 | 288 | 276 | 286 | 268 | 275 | 252 | 262 | 10 |
| 46 - 50 J. | 365 | 357 | 374 | 358 | 334 | 318 | 343 | 332 | 318 | 332 | 307 | 295 | - 12 |
| 51 - 55 J. | 334 | 324 | 314 | 315 | 332 | 355 | 294 | 302 | 285 | 274 | 274 | 265 | - 9 |
| 56 - 60 J. | 324 | 336 | 329 | 336 | 330 | 329 | 379 | 393 | 403 | 424 | 446 | 461 | 15 |
| 61 - 65 J. | 248 | 254 | 292 | 321 | 312 | 314 | 313 | 312 | 311 | 324 | 322 | 321 | - 1 |
| 66 - 70 J. | 301 | 313 | 279 | 249 | 250 | 233 | 242 | 279 | 295 | 293 | 295 | 311 | 16 |
| 71 - 75 J. | 239 | 247 | 261 | 267 | 278 | 269 | 277 | 252 | 233 | 230 | 207 | 218 | 11 |
| 76 - 80 J. | 141 | 141 | 150 | 177 | 176 | 198 | 197 | 208 | 216 | 226 | 217 | 231 | 14 |
| ab 81 J. | 128 | 132 | 147 | 141 | 142 | 146 | 153 | 163 | 185 | 188 | 212 | 240 | 28 |
| gesamt | 3 936 | 3 928 | 3 925 | 3 945 | 3 966 | 3 997 | 4 146 | 4 387 | 4 337 | 4 475 | 4 341 | 4 460 | 119 |
| dar. Ausländer | 78 | 72 | 99 | 131 | 141 | 189 | 322 | 543 | 520 | 551 | 438 | 466 | |

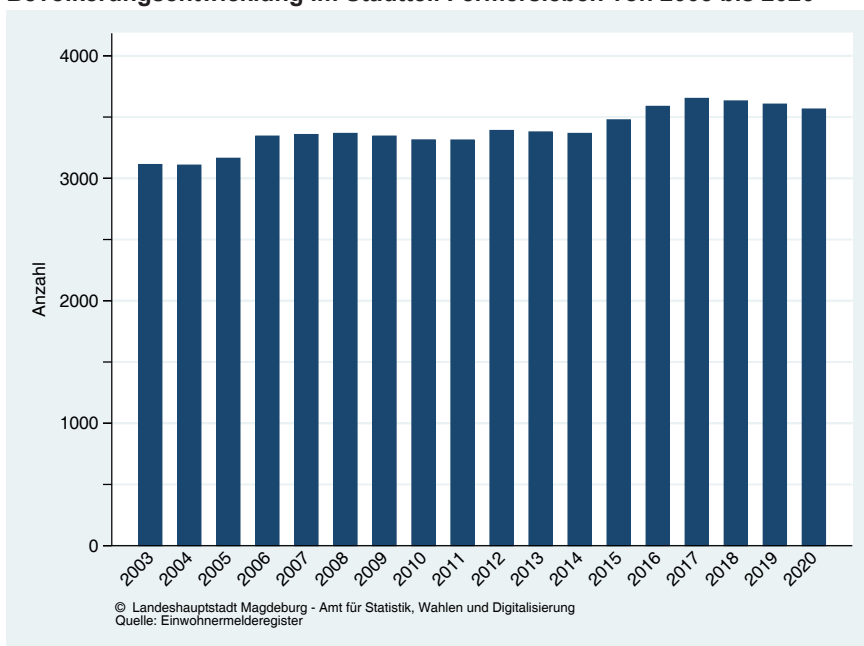
| | | | | | | | | | | | | | |
|----------------|------|------|----|----|------|-----|-----|-----|----|----|----|----|--|
| Geburten | 24 | 19 | 39 | 34 | 37 | 26 | 31 | 38 | 48 | 41 | 40 | 41 | |
| Sterbefälle | 39 | 33 | 34 | 28 | 47 | 33 | 39 | 40 | 28 | 37 | 34 | 40 | |
| Geburten-Saldo | - 15 | - 14 | 5 | 6 | - 10 | - 7 | - 8 | - 2 | 20 | 4 | 6 | 1 | |

| | | | | | | | | | | | | | |
|------------------|-----|-----|-----|-----|-----|------|-----|-----|-----|-----|------|-----|--|
| Zuzüge | 149 | 135 | 183 | 170 | 174 | 126 | 299 | 508 | 221 | 260 | 262 | 340 | |
| Wegzüge | 117 | 116 | 169 | 118 | 164 | 167 | 162 | 222 | 229 | 211 | 297 | 253 | |
| Wanderungs-Saldo | 32 | 19 | 14 | 52 | 10 | - 41 | 137 | 286 | - 8 | 49 | - 35 | 87 | |

Wanderungen ohne Wohnsitzstatuswechsel

| | | | | | | | | | | | | | |
|--------------------|-----|------|------|------|-----|-----|-----|------|------|-----|-------|-----|--|
| Innerstädt. Umzüge | | | | | | | | | | | | | |
| Innere Zuzüge | 360 | 292 | 312 | 310 | 326 | 373 | 356 | 485 | 364 | 511 | 403 | 447 | |
| Innere Wegzüge | 314 | 306 | 341 | 349 | 312 | 302 | 326 | 523 | 431 | 428 | 508 | 411 | |
| Saldo | 46 | - 14 | - 29 | - 39 | 14 | 71 | 30 | - 38 | - 67 | 83 | - 105 | 36 | |

| | | | | | | | | | | | | | |
|--------------------|------|------|------|------|------|------|------|------|------|------|------|------|--|
| Altersdurchschnitt | 46,2 | 46,7 | 47,0 | 47,1 | 46,4 | 46,3 | 45,6 | 44,6 | 45,0 | 44,8 | 45,5 | 45,8 | |
|--------------------|------|------|------|------|------|------|------|------|------|------|------|------|--|

2013 Umstellung der Berechnung des Durchschnittsalters, siehe Fußnote in Tabelle 23

Bevölkerungsentwicklung im Stadtteil Salbke von 2003 bis 2020

Tabelle 38 (Fortsetzung)

Einwohner mit Hauptwohnsitz im Stadtteil 50 - Westerhüsen nach ausgewählten Altersgruppen

(Stand: 31.12. des Jahres, Quelle: Einwohnermelderegister)

| Altersgruppe | 2009 | 2010 | 2011 | 2012 | 2013 | 2014 | 2015 | 2016 | 2017 | 2018 | 2019 | 2020 | Saldo 2020 zu 2019 |
|----------------|-------|-------|-------|-------|-------|-------|-------|-------|-------|-------|-------|-------|--------------------|
| 0 - 5 J. | 143 | 143 | 152 | 163 | 164 | 159 | 162 | 177 | 192 | 183 | 177 | 164 | - 13 |
| 06 - 10 J. | 110 | 117 | 110 | 115 | 113 | 132 | 142 | 158 | 179 | 178 | 172 | 182 | 10 |
| 11 - 15 J. | 109 | 115 | 108 | 123 | 116 | 106 | 129 | 136 | 140 | 142 | 147 | 156 | 9 |
| 16 - 20 J. | 130 | 116 | 99 | 96 | 120 | 145 | 136 | 130 | 134 | 150 | 149 | 150 | 1 |
| 21 - 25 J. | 124 | 136 | 162 | 147 | 165 | 171 | 147 | 111 | 136 | 142 | 133 | 121 | - 12 |
| 26 - 30 J. | 159 | 157 | 150 | 158 | 142 | 166 | 141 | 161 | 144 | 143 | 128 | 121 | - 7 |
| 31 - 35 J. | 145 | 155 | 163 | 169 | 191 | 202 | 208 | 190 | 178 | 175 | 182 | 195 | 13 |
| 36 - 40 J. | 217 | 190 | 162 | 153 | 147 | 172 | 180 | 191 | 196 | 218 | 213 | 226 | 13 |
| 41 - 45 J. | 259 | 255 | 252 | 250 | 238 | 215 | 189 | 188 | 169 | 162 | 179 | 185 | 6 |
| 46 - 50 J. | 268 | 296 | 292 | 298 | 295 | 271 | 280 | 271 | 273 | 257 | 230 | 204 | - 26 |
| 51 - 55 J. | 222 | 211 | 223 | 232 | 270 | 289 | 252 | 260 | 260 | 239 | 228 | 223 | - 5 |
| 56 - 60 J. | 246 | 250 | 256 | 262 | 236 | 238 | 293 | 293 | 305 | 338 | 338 | 367 | 29 |
| 61 - 65 J. | 205 | 202 | 220 | 227 | 235 | 237 | 240 | 259 | 268 | 250 | 252 | 230 | - 22 |
| 66 - 70 J. | 250 | 253 | 225 | 198 | 196 | 185 | 179 | 202 | 207 | 212 | 221 | 228 | 7 |
| 71 - 75 J. | 186 | 187 | 198 | 210 | 220 | 221 | 232 | 211 | 186 | 180 | 166 | 159 | - 7 |
| 76 - 80 J. | 108 | 114 | 122 | 131 | 143 | 152 | 163 | 153 | 167 | 176 | 182 | 189 | 7 |
| ab 81 J. | 134 | 139 | 142 | 143 | 140 | 136 | 140 | 152 | 166 | 170 | 188 | 191 | 3 |
| gesamt | 3 015 | 3 036 | 3 036 | 3 075 | 3 131 | 3 197 | 3 213 | 3 243 | 3 300 | 3 315 | 3 285 | 3 291 | 6 |
| dar. Ausländer | 27 | 29 | 27 | 31 | 60 | 176 | 156 | 157 | 189 | 188 | 171 | 156 | |

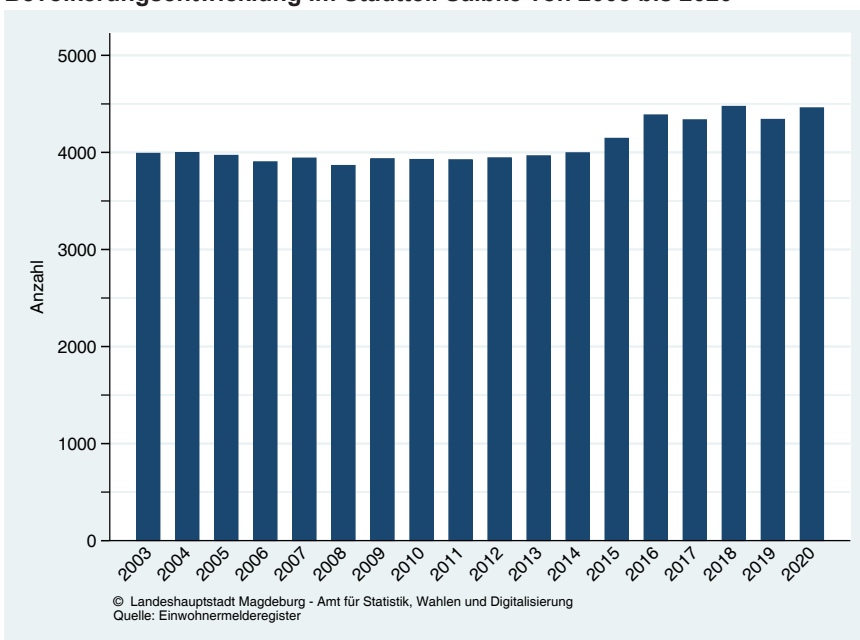
| | | | | | | | | | | | | |
|----------------|-----|-----|----|----|----|------|----|-----|-----|------|-----|------|
| Geburten | 19 | 24 | 26 | 25 | 24 | 26 | 26 | 31 | 30 | 17 | 20 | 10 |
| Sterbefälle | 28 | 25 | 22 | 25 | 24 | 38 | 24 | 36 | 32 | 35 | 26 | 42 |
| Geburten-Saldo | - 9 | - 1 | 4 | 0 | 0 | - 12 | 2 | - 5 | - 2 | - 18 | - 6 | - 32 |

| | | | | | | | | | | | | |
|------------------|------|----|----|-----|-----|-----|-----|-----|-----|-----|-----|-----|
| Zuzüge | 59 | 57 | 69 | 76 | 121 | 235 | 154 | 173 | 159 | 144 | 180 | 130 |
| Wegzüge | 97 | 52 | 52 | 84 | 102 | 140 | 139 | 144 | 99 | 127 | 135 | 120 |
| Wanderungs-Saldo | - 38 | 5 | 17 | - 8 | 19 | 95 | 15 | 29 | 60 | 17 | 45 | 10 |

Wanderungen ohne Wohnsitzstatuswechsel

| | | | | | | | | | | | | |
|--------------------|------|-----|------|-----|-----|------|-----|-----|-----|-----|------|-----|
| Innerstädt. Umzüge | | | | | | | | | | | | |
| Innere Zuzüge | 218 | 181 | 247 | 250 | 220 | 247 | 264 | 272 | 188 | 227 | 148 | 204 |
| Innere Wegzüge | 249 | 161 | 264 | 202 | 192 | 268 | 272 | 261 | 197 | 203 | 213 | 174 |
| Saldo | - 31 | 20 | - 17 | 48 | 28 | - 21 | - 8 | 11 | - 9 | 24 | - 65 | 30 |

| | | | | | | | | | | | | |
|--------------------|------|------|------|------|------|------|------|------|------|------|------|------|
| Altersdurchschnitt | 47,0 | 47,0 | 47,3 | 47,1 | 46,6 | 46,1 | 46,3 | 46,2 | 45,9 | 45,9 | 46,4 | 46,4 |
|--------------------|------|------|------|------|------|------|------|------|------|------|------|------|

2013 Umstellung der Berechnung des Durchschnittsalters, siehe Fußnote in Tabelle 23

Bevölkerungsentwicklung im Stadtteil Westerhüsen von 2003 bis 2020

Tabelle 38 (Fortsetzung)

Einwohner mit Hauptwohnsitz im Stadtteil 52 - Brückfeld nach ausgewählten Altersgruppen

(Stand: 31.12. des Jahres, Quelle: Einwohnermelderegister)

| Altersgruppe | 2009 | 2010 | 2011 | 2012 | 2013 | 2014 | 2015 | 2016 | 2017 | 2018 | 2019 | 2020 | Saldo 2020 zu 2019 |
|----------------|-------|-------|-------|-------|-------|-------|-------|-------|-------|-------|-------|-------|--------------------|
| 0 - 5 J. | 156 | 176 | 159 | 174 | 171 | 165 | 161 | 156 | 157 | 175 | 180 | 183 | 3 |
| 06 - 10 J. | 97 | 96 | 90 | 96 | 113 | 127 | 137 | 153 | 149 | 159 | 161 | 152 | - 9 |
| 11 - 15 J. | 77 | 89 | 96 | 105 | 103 | 98 | 101 | 100 | 103 | 117 | 140 | 137 | - 3 |
| 16 - 20 J. | 144 | 133 | 119 | 129 | 118 | 132 | 121 | 167 | 170 | 152 | 151 | 159 | 8 |
| 21 - 25 J. | 361 | 345 | 347 | 368 | 330 | 288 | 266 | 237 | 225 | 224 | 258 | 247 | - 11 |
| 26 - 30 J. | 287 | 299 | 283 | 285 | 269 | 288 | 299 | 315 | 301 | 283 | 275 | 239 | - 36 |
| 31 - 35 J. | 175 | 191 | 202 | 209 | 225 | 234 | 242 | 239 | 224 | 266 | 290 | 305 | 15 |
| 36 - 40 J. | 181 | 157 | 144 | 144 | 143 | 158 | 178 | 195 | 181 | 205 | 233 | 247 | 14 |
| 41 - 45 J. | 196 | 191 | 189 | 192 | 192 | 179 | 154 | 150 | 146 | 145 | 167 | 173 | 6 |
| 46 - 50 J. | 223 | 241 | 225 | 216 | 218 | 195 | 186 | 195 | 205 | 200 | 196 | 181 | - 15 |
| 51 - 55 J. | 207 | 190 | 198 | 197 | 206 | 227 | 186 | 164 | 163 | 135 | 157 | 178 | 21 |
| 56 - 60 J. | 215 | 224 | 227 | 210 | 197 | 201 | 214 | 224 | 217 | 257 | 282 | 267 | - 15 |
| 61 - 65 J. | 137 | 129 | 156 | 192 | 199 | 209 | 202 | 197 | 195 | 183 | 207 | 204 | - 3 |
| 66 - 70 J. | 167 | 168 | 152 | 137 | 139 | 129 | 131 | 136 | 167 | 183 | 210 | 204 | - 6 |
| 71 - 75 J. | 138 | 137 | 143 | 142 | 139 | 139 | 139 | 123 | 116 | 130 | 132 | 135 | 3 |
| 76 - 80 J. | 103 | 113 | 114 | 116 | 117 | 114 | 113 | 115 | 115 | 122 | 151 | 157 | 6 |
| ab 81 J. | 116 | 112 | 113 | 121 | 115 | 112 | 115 | 125 | 144 | 171 | 169 | 182 | 13 |
| gesamt | 2 980 | 2 991 | 2 957 | 3 033 | 2 994 | 2 995 | 2 945 | 2 991 | 2 978 | 3 107 | 3 359 | 3 350 | - 9 |
| dar. Ausländer | 120 | 124 | 101 | 125 | 116 | 113 | 111 | 157 | 167 | 203 | 246 | 251 | |

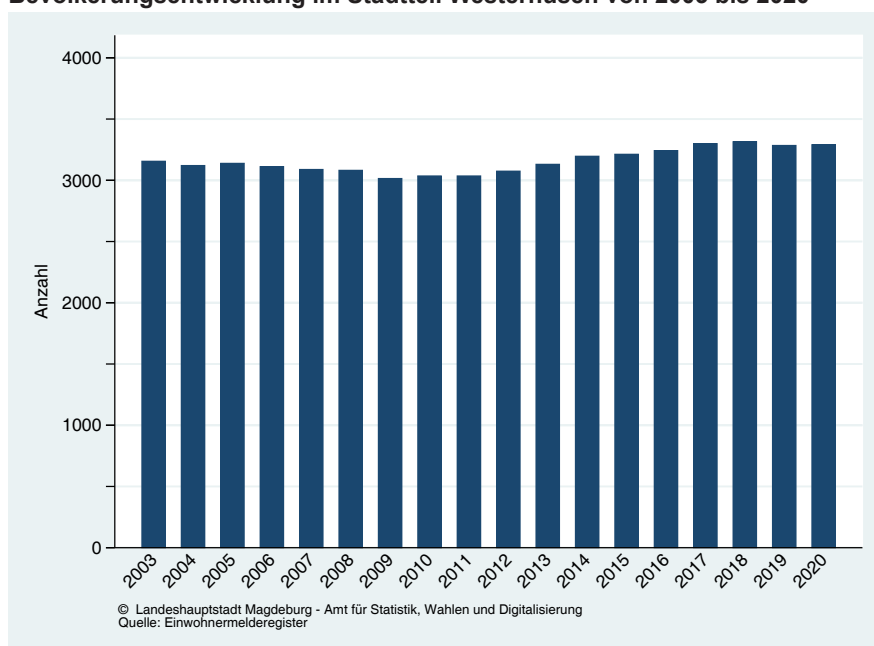
| | | | | | | | | | | | | |
|----------------|----|----|-----|----|----|----|----|----|----|----|----|----|
| Geburten | 34 | 36 | 24 | 24 | 32 | 26 | 27 | 30 | 32 | 33 | 32 | 35 |
| Sterbefälle | 23 | 20 | 25 | 24 | 26 | 25 | 25 | 30 | 31 | 19 | 32 | 35 |
| Geburten-Saldo | 11 | 16 | - 1 | 0 | 6 | 1 | 2 | - | 1 | 14 | - | - |

| | | | | | | | | | | | | |
|------------------|-----|-----|-----|-----|------|-----|-----|-----|-----|-----|-----|-----|
| Zuzüge | 185 | 214 | 205 | 225 | 142 | 185 | 172 | 213 | 169 | 204 | 263 | 185 |
| Wegzüge | 163 | 172 | 187 | 142 | 170 | 178 | 139 | 155 | 157 | 148 | 177 | 162 |
| Wanderungs-Saldo | 22 | 42 | 18 | 83 | - 28 | 7 | 33 | 58 | 12 | 56 | 86 | 23 |

Wanderungen ohne Wohnsitzstatuswechsel

| | | | | | | | | | | | | |
|--------------------|-------|------|------|-----|------|------|------|------|------|-----|-----|------|
| Innerstädt. Umzüge | | | | | | | | | | | | |
| Innere Zuzüge | 295 | 304 | 320 | 295 | 281 | 306 | 255 | 270 | 246 | 308 | 400 | 253 |
| Innere Wegzüge | 397 | 358 | 367 | 304 | 313 | 317 | 347 | 288 | 275 | 248 | 234 | 289 |
| Saldo | - 102 | - 54 | - 47 | - 9 | - 32 | - 11 | - 92 | - 18 | - 29 | 60 | 166 | - 36 |

| | | | | | | | | | | | | |
|--------------------|------|------|------|------|------|------|------|------|------|------|------|------|
| Altersdurchschnitt | 42,6 | 42,4 | 43,0 | 42,5 | 42,3 | 42,2 | 42,0 | 41,6 | 42,2 | 42,6 | 42,9 | 43,3 |
|--------------------|------|------|------|------|------|------|------|------|------|------|------|------|

2013 Umstellung der Berechnung des Durchschnittsalters, siehe Fußnote in Tabelle 23

Bevölkerungsentwicklung im Stadtteil Brückfeld von 2003 bis 2020

Tabelle 38 (Fortsetzung)

Einwohner mit Hauptwohnsitz im Stadtteil 54 - Berliner Chaussee nach ausgewählten Altersgruppen

(Stand: 31.12. des Jahres, Quelle: Einwohnermelderegister)

| Altersgruppe | 2009 | 2010 | 2011 | 2012 | 2013 | 2014 | 2015 | 2016 | 2017 | 2018 | 2019 | 2020 | Saldo 2020 zu 2019 |
|----------------|-------|-------|-------|-------|-------|-------|-------|-------|-------|-------|-------|-------|--------------------|
| 0 - 5 J. | 87 | 87 | 91 | 90 | 78 | 89 | 105 | 113 | 116 | 120 | 126 | 119 | - 7 |
| 06 - 10 J. | 118 | 112 | 113 | 106 | 107 | 94 | 88 | 101 | 104 | 98 | 101 | 113 | 12 |
| 11 - 15 J. | 88 | 105 | 115 | 120 | 122 | 130 | 124 | 130 | 116 | 118 | 106 | 105 | - 1 |
| 16 - 20 J. | 93 | 73 | 66 | 64 | 79 | 92 | 102 | 111 | 118 | 124 | 135 | 123 | - 12 |
| 21 - 25 J. | 86 | 74 | 77 | 72 | 66 | 52 | 45 | 38 | 36 | 42 | 41 | 43 | 2 |
| 26 - 30 J. | 75 | 80 | 69 | 61 | 72 | 82 | 75 | 71 | 70 | 62 | 49 | 48 | - 1 |
| 31 - 35 J. | 81 | 84 | 93 | 101 | 100 | 93 | 113 | 116 | 121 | 116 | 129 | 116 | - 13 |
| 36 - 40 J. | 195 | 164 | 147 | 126 | 116 | 110 | 117 | 140 | 152 | 153 | 157 | 166 | 9 |
| 41 - 45 J. | 234 | 246 | 251 | 258 | 239 | 227 | 192 | 179 | 150 | 146 | 128 | 143 | 15 |
| 46 - 50 J. | 225 | 228 | 240 | 225 | 237 | 238 | 253 | 264 | 274 | 260 | 246 | 210 | - 36 |
| 51 - 55 J. | 169 | 167 | 179 | 199 | 227 | 246 | 205 | 189 | 176 | 177 | 194 | 212 | 18 |
| 56 - 60 J. | 194 | 192 | 185 | 185 | 178 | 169 | 213 | 240 | 250 | 275 | 278 | 281 | 3 |
| 61 - 65 J. | 146 | 149 | 147 | 162 | 165 | 183 | 173 | 174 | 175 | 168 | 161 | 168 | 7 |
| 66 - 70 J. | 170 | 176 | 162 | 146 | 142 | 134 | 132 | 132 | 149 | 150 | 166 | 168 | 2 |
| 71 - 75 J. | 98 | 99 | 118 | 135 | 144 | 143 | 146 | 140 | 125 | 119 | 116 | 119 | 3 |
| 76 - 80 J. | 53 | 65 | 69 | 71 | 74 | 81 | 84 | 91 | 103 | 115 | 112 | 115 | 3 |
| ab 81 J. | 43 | 48 | 50 | 53 | 58 | 66 | 80 | 82 | 78 | 84 | 101 | 110 | 9 |
| gesamt | 2 155 | 2 149 | 2 172 | 2 174 | 2 204 | 2 229 | 2 247 | 2 311 | 2 313 | 2 327 | 2 346 | 2 359 | 13 |
| dar. Ausländer | 15 | 14 | 15 | 18 | 19 | 17 | 18 | 26 | 24 | 26 | 25 | 25 | |

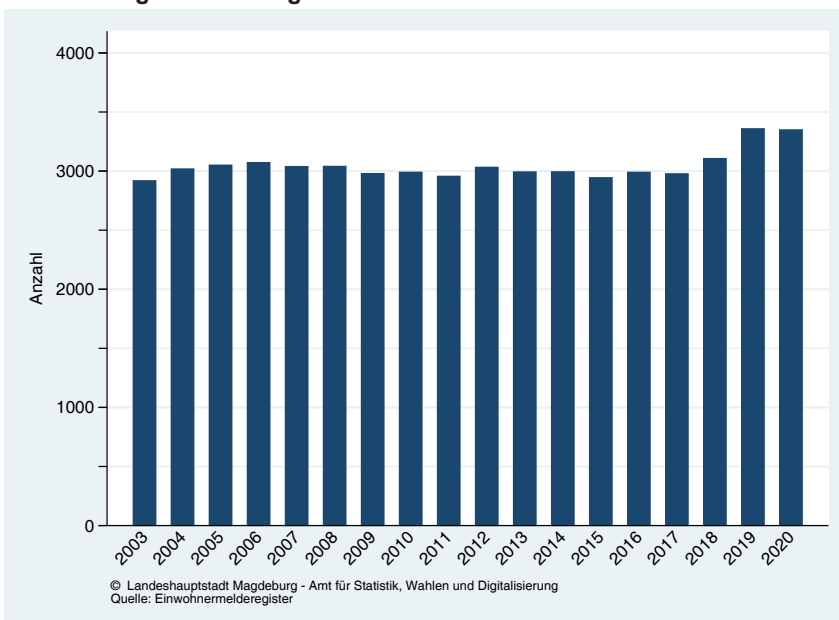
| | | | | | | | | | | | | | |
|----------------|-----|-----|----|-----|-----|-----|-----|-----|-----|-----|----|-----|--|
| Geburten | 12 | 11 | 16 | 10 | 12 | 15 | 16 | 17 | 17 | 15 | 14 | 13 | |
| Sterbefälle | 21 | 14 | 8 | 12 | 15 | 16 | 18 | 18 | 18 | 21 | 12 | 15 | |
| Geburten-Saldo | - 9 | - 3 | 8 | - 2 | - 3 | - 1 | - 2 | - 1 | - 1 | - 6 | 2 | - 2 | |

| | | | | | | | | | | | | | |
|------------------|-----|------|----|------|----|----|----|-----|-----|----|------|-----|--|
| Zuzüge | 23 | 26 | 26 | 38 | 29 | 47 | 37 | 33 | 37 | 45 | 30 | 34 | |
| Wegzüge | 24 | 39 | 22 | 49 | 21 | 33 | 28 | 35 | 42 | 40 | 45 | 42 | |
| Wanderungs-Saldo | - 1 | - 13 | 4 | - 11 | 8 | 14 | 9 | - 2 | - 5 | 5 | - 15 | - 8 | |

Wanderungen ohne Wohnsitzstatuswechsel

| | | | | | | | | | | | | | |
|--------------------|-----|----|----|----|-----|-----|----|-----|----|----|-----|----|--|
| Innerstädt. Umzüge | | | | | | | | | | | | | |
| Innere Zuzüge | 69 | 77 | 85 | 91 | 100 | 112 | 85 | 140 | 90 | 80 | 102 | 83 | |
| Innere Wegzüge | 75 | 63 | 70 | 71 | 77 | 101 | 77 | 72 | 80 | 67 | 63 | 61 | |
| Saldo | - 6 | 14 | 15 | 20 | 23 | 11 | 8 | 68 | 10 | 13 | 39 | 22 | |

| | | | | | | | | | | | | | |
|--------------------|------|------|------|------|------|------|------|------|------|------|------|------|--|
| Altersdurchschnitt | 45,0 | 45,6 | 45,8 | 46,3 | 46,2 | 46,3 | 46,3 | 45,9 | 46,1 | 46,3 | 46,6 | 47,1 | |
|--------------------|------|------|------|------|------|------|------|------|------|------|------|------|--|

2013 Umstellung der Berechnung des Durchschnittsalters, siehe Fußnote in Tabelle 23

Bevölkerungsentwicklung im Stadtteil Berliner Chaussee von 2003 bis 2020© Landeshauptstadt Magdeburg - Amt für Statistik, Wahlen und Digitalisierung
Quelle: Einwohnermelderegister

Tabelle 38 (Fortsetzung)

Einwohner mit Hauptwohnsitz im Stadtteil 56 - Cracau nach ausgewählten Altersgruppen

(Stand: 31.12. des Jahres, Quelle: Einwohnermelderegister)

| Altersgruppe | 2009 | 2010 | 2011 | 2012 | 2013 | 2014 | 2015 | 2016 | 2017 | 2018 | 2019 | 2020 | Saldo 2020 zu 2019 |
|----------------|-------|-------|-------|-------|-------|-------|-------|-------|-------|-------|-------|-------|--------------------|
| 0 - 5 J. | 393 | 408 | 412 | 423 | 395 | 420 | 396 | 399 | 415 | 387 | 404 | 381 | - 23 |
| 06 - 10 J. | 298 | 311 | 289 | 313 | 325 | 302 | 320 | 330 | 331 | 315 | 304 | 294 | - 10 |
| 11 - 15 J. | 260 | 267 | 272 | 264 | 274 | 286 | 292 | 304 | 316 | 315 | 305 | 318 | 13 |
| 16 - 20 J. | 360 | 339 | 265 | 265 | 273 | 307 | 344 | 401 | 351 | 372 | 354 | 348 | - 6 |
| 21 - 25 J. | 658 | 649 | 636 | 627 | 509 | 487 | 445 | 429 | 486 | 502 | 531 | 523 | - 8 |
| 26 - 30 J. | 621 | 618 | 624 | 670 | 638 | 668 | 657 | 667 | 603 | 571 | 526 | 506 | - 20 |
| 31 - 35 J. | 455 | 504 | 535 | 571 | 547 | 581 | 581 | 586 | 624 | 628 | 619 | 596 | - 23 |
| 36 - 40 J. | 547 | 518 | 444 | 405 | 413 | 424 | 489 | 522 | 534 | 517 | 536 | 524 | - 12 |
| 41 - 45 J. | 651 | 608 | 599 | 586 | 559 | 541 | 502 | 459 | 424 | 428 | 433 | 458 | 25 |
| 46 - 50 J. | 747 | 770 | 752 | 744 | 661 | 633 | 609 | 600 | 588 | 560 | 536 | 489 | - 47 |
| 51 - 55 J. | 648 | 632 | 644 | 653 | 713 | 713 | 594 | 594 | 544 | 522 | 490 | 467 | - 23 |
| 56 - 60 J. | 618 | 645 | 656 | 618 | 597 | 579 | 720 | 736 | 806 | 824 | 840 | 853 | 13 |
| 61 - 65 J. | 458 | 437 | 490 | 555 | 579 | 595 | 612 | 605 | 573 | 549 | 554 | 528 | - 26 |
| 66 - 70 J. | 624 | 597 | 542 | 476 | 452 | 420 | 402 | 452 | 512 | 523 | 539 | 555 | 16 |
| 71 - 75 J. | 432 | 483 | 495 | 513 | 550 | 554 | 533 | 489 | 436 | 414 | 391 | 374 | - 17 |
| 76 - 80 J. | 321 | 302 | 322 | 344 | 339 | 367 | 406 | 426 | 424 | 452 | 460 | 453 | - 7 |
| ab 81 J. | 404 | 422 | 448 | 458 | 454 | 449 | 433 | 467 | 479 | 477 | 511 | 528 | 17 |
| gesamt | 8 495 | 8 510 | 8 425 | 8 485 | 8 278 | 8 326 | 8 335 | 8 466 | 8 446 | 8 356 | 8 333 | 8 195 | - 138 |
| dar. Ausländer | 146 | 159 | 151 | 163 | 156 | 150 | 159 | 222 | 279 | 316 | 305 | 298 | |

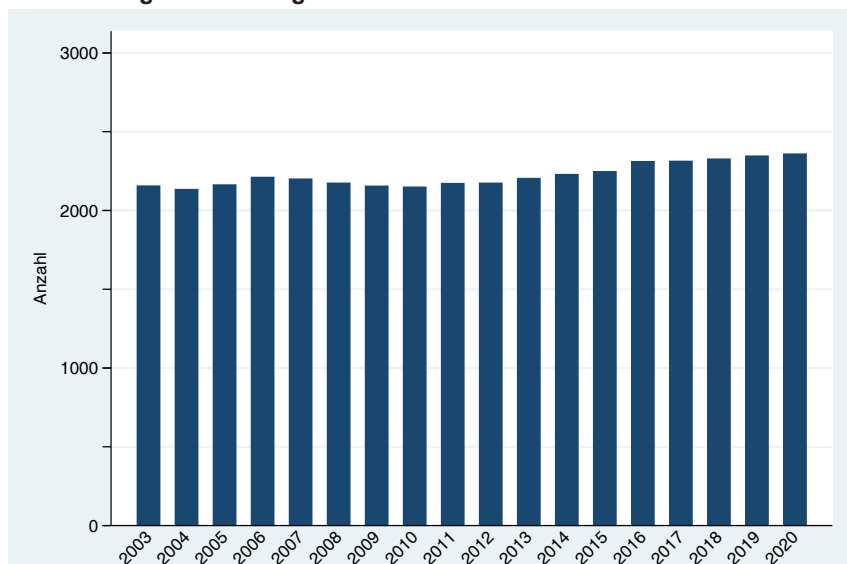
| | | | | | | | | | | | | |
|----------------|------|-----|------|------|------|------|------|------|------|------|------|------|
| Geburten | 79 | 98 | 71 | 83 | 80 | 72 | 77 | 71 | 68 | 81 | 93 | 60 |
| Sterbefälle | 123 | 102 | 107 | 105 | 123 | 111 | 136 | 121 | 135 | 136 | 128 | 139 |
| Geburten-Saldo | - 44 | - 4 | - 36 | - 22 | - 43 | - 39 | - 59 | - 50 | - 67 | - 55 | - 35 | - 79 |

| | | | | | | | | | | | | |
|------------------|-----|-----|-----|-----|-----|-----|-----|-----|-----|-----|-----|------|
| Zuzüge | 349 | 352 | 387 | 384 | 314 | 414 | 418 | 433 | 445 | 415 | 382 | 339 |
| Wegzüge | 283 | 304 | 351 | 299 | 310 | 325 | 294 | 335 | 361 | 383 | 381 | 363 |
| Wanderungs-Saldo | 66 | 48 | 36 | 85 | 4 | 89 | 124 | 98 | 84 | 32 | 1 | - 24 |

Wanderungen ohne Wohnsitzstatuswechsel

| | | | | | | | | | | | | |
|--------------------|-----|------|------|------|-------|------|------|-----|------|------|-----|------|
| Innerstädt. Umzüge | | | | | | | | | | | | |
| Innere Zuzüge | 809 | 811 | 788 | 825 | 639 | 694 | 696 | 689 | 586 | 592 | 611 | 596 |
| Innere Wegzüge | 762 | 833 | 865 | 838 | 824 | 707 | 764 | 602 | 627 | 666 | 609 | 625 |
| Saldo | 47 | - 22 | - 77 | - 13 | - 185 | - 13 | - 68 | 87 | - 41 | - 74 | 2 | - 29 |

| | | | | | | | | | | | | |
|--------------------|------|------|------|------|------|------|------|------|------|------|------|------|
| Altersdurchschnitt | 45,5 | 45,5 | 46,0 | 46,0 | 45,9 | 45,7 | 45,7 | 45,7 | 45,6 | 45,8 | 46,1 | 46,3 |
|--------------------|------|------|------|------|------|------|------|------|------|------|------|------|

2013 Umstellung der Berechnung des Durchschnittsalters, siehe Fußnote in Tabelle 23

Bevölkerungsentwicklung im Stadtteil Cracau von 2003 bis 2020

Tabelle 38 (Fortsetzung)

Einwohner mit Hauptwohnsitz im Stadtteil 58 - Prester nach ausgewählten Altersgruppen

(Stand: 31.12. des Jahres, Quelle: Einwohnermelderegister)

| Altersgruppe | 2009 | 2010 | 2011 | 2012 | 2013 | 2014 | 2015 | 2016 | 2017 | 2018 | 2019 | 2020 | Saldo 2020 zu 2019 |
|----------------|-------|-------|-------|-------|-------|-------|-------|-------|-------|-------|-------|-------|--------------------|
| 0 - 5 J. | 117 | 105 | 114 | 116 | 112 | 101 | 97 | 100 | 97 | 84 | 79 | 71 | - 8 |
| 06 - 10 J. | 121 | 129 | 130 | 112 | 115 | 123 | 114 | 112 | 116 | 107 | 104 | 105 | 1 |
| 11 - 15 J. | 97 | 103 | 115 | 131 | 132 | 130 | 129 | 127 | 113 | 119 | 128 | 118 | - 10 |
| 16 - 20 J. | 122 | 102 | 77 | 84 | 90 | 91 | 103 | 116 | 125 | 120 | 114 | 116 | 2 |
| 21 - 25 J. | 81 | 92 | 110 | 94 | 86 | 68 | 58 | 41 | 45 | 48 | 49 | 48 | - 1 |
| 26 - 30 J. | 60 | 64 | 63 | 55 | 57 | 58 | 63 | 73 | 72 | 68 | 48 | 41 | - 7 |
| 31 - 35 J. | 81 | 86 | 104 | 106 | 103 | 89 | 90 | 73 | 79 | 61 | 73 | 80 | 7 |
| 36 - 40 J. | 191 | 169 | 151 | 137 | 121 | 121 | 118 | 133 | 127 | 127 | 106 | 103 | - 3 |
| 41 - 45 J. | 248 | 256 | 252 | 247 | 232 | 212 | 182 | 158 | 154 | 143 | 145 | 142 | - 3 |
| 46 - 50 J. | 207 | 224 | 238 | 253 | 260 | 255 | 257 | 246 | 235 | 231 | 211 | 179 | - 32 |
| 51 - 55 J. | 160 | 148 | 154 | 175 | 190 | 209 | 191 | 203 | 208 | 197 | 207 | 205 | - 2 |
| 56 - 60 J. | 162 | 179 | 173 | 158 | 146 | 152 | 186 | 187 | 211 | 246 | 254 | 278 | 24 |
| 61 - 65 J. | 109 | 105 | 126 | 139 | 158 | 152 | 171 | 167 | 156 | 144 | 150 | 143 | - 7 |
| 66 - 70 J. | 136 | 141 | 135 | 114 | 110 | 101 | 98 | 109 | 130 | 150 | 147 | 164 | 17 |
| 71 - 75 J. | 94 | 95 | 105 | 121 | 116 | 119 | 119 | 115 | 98 | 92 | 97 | 93 | - 4 |
| 76 - 80 J. | 45 | 54 | 52 | 59 | 63 | 74 | 74 | 83 | 97 | 92 | 93 | 96 | 3 |
| ab 81 J. | 38 | 44 | 50 | 47 | 50 | 52 | 57 | 60 | 66 | 67 | 85 | 94 | 9 |
| gesamt | 2 069 | 2 096 | 2 149 | 2 148 | 2 141 | 2 107 | 2 107 | 2 103 | 2 129 | 2 096 | 2 090 | 2 076 | - 14 |
| dar. Ausländer | 10 | 8 | 12 | 14 | 13 | 11 | 25 | 19 | 27 | 19 | 13 | 11 | |

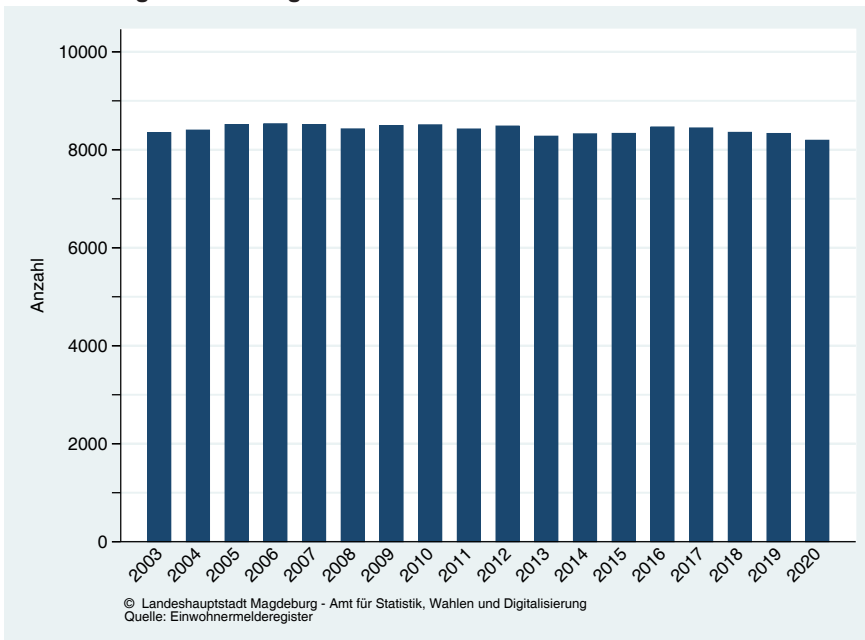
| | | | | | | | | | | | | |
|----------------|----|-----|----|-----|-----|-----|-----|----|-----|------|-----|-----|
| Geburten | 10 | 9 | 14 | 13 | 16 | 11 | 9 | 18 | 8 | 5 | 8 | 5 |
| Sterbefälle | 6 | 10 | 8 | 14 | 20 | 16 | 18 | 17 | 9 | 16 | 10 | 13 |
| Geburten-Saldo | 4 | - 1 | 6 | - 1 | - 4 | - 5 | - 9 | 1 | - 1 | - 11 | - 2 | - 8 |

| | | | | | | | | | | | | |
|------------------|----|----|-----|-----|-----|------|----|------|-----|------|-----|-----|
| Zuzüge | 37 | 38 | 23 | 23 | 19 | 20 | 59 | 8 | 29 | 21 | 24 | 18 |
| Wegzüge | 30 | 30 | 26 | 28 | 24 | 50 | 54 | 37 | 36 | 49 | 29 | 21 |
| Wanderungs-Saldo | 7 | 8 | - 3 | - 5 | - 5 | - 30 | 5 | - 29 | - 7 | - 28 | - 5 | - 3 |

Wanderungen ohne Wohnsitzstatuswechsel

| | | | | | | | | | | | | |
|--------------------|-----|----|-----|----|----|----|----|----|----|----|----|----|
| Innerstädt. Umzüge | | | | | | | | | | | | |
| Innere Zuzüge | 132 | 94 | 128 | 78 | 69 | 85 | 67 | 79 | 97 | 93 | 58 | 48 |
| Innere Wegzüge | 76 | 74 | 73 | 69 | 63 | 80 | 61 | 53 | 58 | 85 | 53 | 46 |
| Saldo | 56 | 20 | 55 | 9 | 6 | 5 | 6 | 26 | 39 | 8 | 5 | 2 |

| | | | | | | | | | | | | |
|--------------------|------|------|------|------|------|------|------|------|------|------|------|------|
| Altersdurchschnitt | 42,7 | 43,3 | 43,4 | 43,8 | 43,6 | 44,1 | 44,6 | 44,8 | 45,3 | 46,0 | 46,6 | 47,4 |
|--------------------|------|------|------|------|------|------|------|------|------|------|------|------|

2013 Umstellung der Berechnung des Durchschnittsalters, siehe Fußnote in Tabelle 23

Bevölkerungsentwicklung im Stadtteil Prester von 2003 bis 2020© Landeshauptstadt Magdeburg - Amt für Statistik, Wahlen und Digitalisierung
Quelle: Einwohnermelderegister

Tabelle 38 (Fortsetzung)

Einwohner mit Hauptwohnsitz im Stadtteil 64 - Herrenkrug nach ausgewählten Altersgruppen

(Stand: 31.12. des Jahres, Quelle: Einwohnermelderegister)

| Altersgruppe | 2009 | 2010 | 2011 | 2012 | 2013 | 2014 | 2015 | 2016 | 2017 | 2018 | 2019 | 2020 | Saldo 2020 zu 2019 |
|----------------|------|------|------|------|------|-------|-------|-------|-------|-------|-------|-------|--------------------|
| 0 - 5 J. | 36 | 35 | 33 | 38 | 48 | 53 | 56 | 80 | 66 | 84 | 67 | 70 | 3 |
| 06 - 10 J. | 25 | 29 | 25 | 20 | 22 | 18 | 27 | 46 | 38 | 60 | 49 | 57 | 8 |
| 11 - 15 J. | 16 | 14 | 17 | 20 | 17 | 21 | 28 | 33 | 33 | 42 | 35 | 42 | 7 |
| 16 - 20 J. | 38 | 37 | 31 | 33 | 49 | 42 | 55 | 74 | 104 | 103 | 100 | 70 | - 30 |
| 21 - 25 J. | 104 | 99 | 103 | 120 | 94 | 117 | 101 | 138 | 134 | 145 | 187 | 139 | - 48 |
| 26 - 30 J. | 70 | 82 | 90 | 98 | 96 | 100 | 108 | 132 | 121 | 113 | 122 | 77 | - 45 |
| 31 - 35 J. | 46 | 53 | 55 | 57 | 69 | 62 | 73 | 94 | 91 | 111 | 118 | 89 | - 29 |
| 36 - 40 J. | 62 | 53 | 45 | 54 | 58 | 64 | 58 | 74 | 79 | 81 | 83 | 79 | - 4 |
| 41 - 45 J. | 49 | 45 | 50 | 44 | 56 | 58 | 58 | 63 | 57 | 74 | 83 | 73 | - 10 |
| 46 - 50 J. | 79 | 83 | 70 | 65 | 55 | 44 | 50 | 58 | 60 | 57 | 66 | 65 | - 1 |
| 51 - 55 J. | 73 | 70 | 67 | 79 | 84 | 83 | 61 | 53 | 49 | 49 | 49 | 47 | - 2 |
| 56 - 60 J. | 71 | 75 | 76 | 72 | 70 | 72 | 91 | 97 | 103 | 102 | 107 | 97 | - 10 |
| 61 - 65 J. | 78 | 70 | 73 | 75 | 65 | 65 | 69 | 77 | 72 | 67 | 65 | 78 | 13 |
| 66 - 70 J. | 75 | 78 | 67 | 55 | 60 | 66 | 63 | 66 | 69 | 67 | 70 | 66 | - 4 |
| 71 - 75 J. | 75 | 82 | 75 | 72 | 65 | 59 | 58 | 58 | 55 | 57 | 62 | 62 | 0 |
| 76 - 80 J. | 28 | 34 | 39 | 51 | 55 | 62 | 71 | 62 | 64 | 58 | 55 | 58 | 3 |
| ab 81 J. | 28 | 27 | 26 | 26 | 29 | 27 | 31 | 44 | 50 | 57 | 61 | 67 | 6 |
| gesamt | 953 | 966 | 942 | 979 | 992 | 1 013 | 1 058 | 1 249 | 1 245 | 1 327 | 1 379 | 1 236 | - 143 |
| dar. Ausländer | 22 | 21 | 21 | 23 | 26 | 40 | 47 | 245 | 240 | 289 | 315 | 200 | |

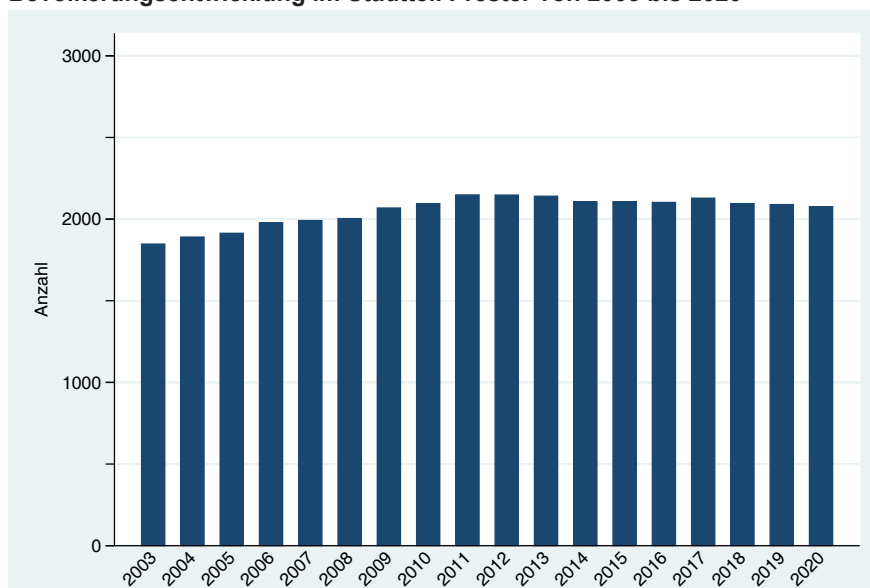
| | | | | | | | | | | | | |
|----------------|-----|-----|-----|----|----|----|-----|----|----|----|----|---|
| Geburten | 7 | 5 | 7 | 10 | 10 | 10 | 7 | 12 | 10 | 11 | 10 | 9 |
| Sterbefälle | 9 | 6 | 8 | . | 4 | 7 | 8 | 4 | 5 | 6 | 6 | 8 |
| Geburten-Saldo | - 2 | - 1 | - 1 | . | 6 | 3 | - 1 | 8 | 5 | 5 | 4 | 1 |

| | | | | | | | | | | | | |
|------------------|----|----|----|----|----|-----|-----|-----|------|-------|-------|-------|
| Zuzüge | 91 | 65 | 83 | 87 | 78 | 122 | 114 | 684 | 889 | 1 036 | 1 057 | 1 759 |
| Wegzüge | 89 | 54 | 73 | 55 | 73 | 91 | 64 | 311 | 915 | 1 004 | 952 | 1 845 |
| Wanderungs-Saldo | 2 | 11 | 10 | 32 | 5 | 31 | 50 | 373 | - 26 | 32 | 105 | - 86 |

Wanderungen ohne Wohnsitzstatuswechsel

| | | | | | | | | | | | | |
|--------------------|------|----|------|-----|----|------|------|-------|-------|------|------|------|
| Innerstädt. Umzüge | | | | | | | | | | | | |
| Innere Zuzüge | 86 | 60 | 80 | 82 | 74 | 62 | 80 | 92 | 107 | 114 | 93 | 69 |
| Innere Wegzüge | 108 | 58 | 113 | 84 | 71 | 82 | 91 | 285 | 213 | 182 | 156 | 125 |
| Saldo | - 22 | 2 | - 33 | - 2 | 3 | - 20 | - 11 | - 193 | - 106 | - 68 | - 63 | - 56 |

| | | | | | | | | | | | | |
|--------------------|------|------|------|------|------|------|------|------|------|------|------|------|
| Altersdurchschnitt | 46,5 | 46,6 | 46,4 | 45,8 | 44,9 | 44,5 | 43,9 | 41,3 | 41,9 | 40,4 | 41,1 | 42,7 |
|--------------------|------|------|------|------|------|------|------|------|------|------|------|------|

2013 Umstellung der Berechnung des Durchschnittsalters, siehe Fußnote in Tabelle 23

Bevölkerungsentwicklung im Stadtteil Herrenkrug von 2003 bis 2020

Tabelle 38 (Fortsetzung)

Einwohner mit Hauptwohnsitz im Stadtteil 66 - Rothensee nach ausgewählten Altersgruppen

(Stand: 31.12. des Jahres, Quelle: Einwohnermelderegister)

| Altersgruppe | 2009 | 2010 | 2011 | 2012 | 2013 | 2014 | 2015 | 2016 | 2017 | 2018 | 2019 | 2020 | Saldo 2020 zu 2019 |
|----------------|-------|-------|-------|-------|-------|-------|-------|-------|-------|-------|-------|-------|--------------------|
| 0 - 5 J. | 136 | 145 | 145 | 149 | 158 | 144 | 157 | 158 | 172 | 151 | 178 | 189 | 11 |
| 06 - 10 J. | 93 | 108 | 113 | 117 | 111 | 117 | 109 | 111 | 115 | 131 | 132 | 142 | 10 |
| 11 - 15 J. | 68 | 74 | 86 | 98 | 104 | 89 | 105 | 107 | 119 | 118 | 133 | 127 | - 6 |
| 16 - 20 J. | 116 | 98 | 89 | 72 | 83 | 98 | 120 | 98 | 107 | 112 | 125 | 127 | 2 |
| 21 - 25 J. | 203 | 210 | 216 | 202 | 191 | 156 | 167 | 103 | 94 | 92 | 99 | 116 | 17 |
| 26 - 30 J. | 214 | 208 | 218 | 204 | 193 | 226 | 255 | 207 | 195 | 167 | 161 | 126 | - 35 |
| 31 - 35 J. | 181 | 198 | 215 | 204 | 228 | 232 | 223 | 209 | 219 | 215 | 248 | 292 | 44 |
| 36 - 40 J. | 188 | 168 | 171 | 166 | 161 | 177 | 192 | 208 | 208 | 218 | 239 | 223 | - 16 |
| 41 - 45 J. | 249 | 252 | 248 | 224 | 198 | 181 | 166 | 148 | 148 | 145 | 160 | 181 | 21 |
| 46 - 50 J. | 227 | 235 | 242 | 252 | 239 | 241 | 235 | 219 | 209 | 194 | 183 | 163 | - 20 |
| 51 - 55 J. | 247 | 250 | 223 | 213 | 205 | 215 | 189 | 181 | 180 | 180 | 181 | 184 | 3 |
| 56 - 60 J. | 243 | 259 | 270 | 257 | 248 | 229 | 260 | 250 | 236 | 227 | 243 | 234 | - 9 |
| 61 - 65 J. | 173 | 166 | 183 | 205 | 216 | 226 | 230 | 238 | 238 | 233 | 211 | 220 | 9 |
| 66 - 70 J. | 180 | 197 | 178 | 162 | 165 | 156 | 141 | 158 | 174 | 193 | 206 | 207 | 1 |
| 71 - 75 J. | 145 | 135 | 150 | 155 | 141 | 154 | 165 | 148 | 143 | 132 | 130 | 120 | - 10 |
| 76 - 80 J. | 90 | 104 | 107 | 101 | 106 | 108 | 96 | 107 | 110 | 97 | 109 | 108 | - 1 |
| ab 81 J. | 76 | 77 | 75 | 87 | 90 | 85 | 97 | 102 | 102 | 110 | 112 | 112 | 0 |
| gesamt | 2 829 | 2 884 | 2 929 | 2 868 | 2 837 | 2 834 | 2 907 | 2 752 | 2 769 | 2 715 | 2 850 | 2 871 | 21 |
| dar. Ausländer | 134 | 157 | 166 | 163 | 233 | 266 | 314 | 185 | 232 | 207 | 152 | 166 | |

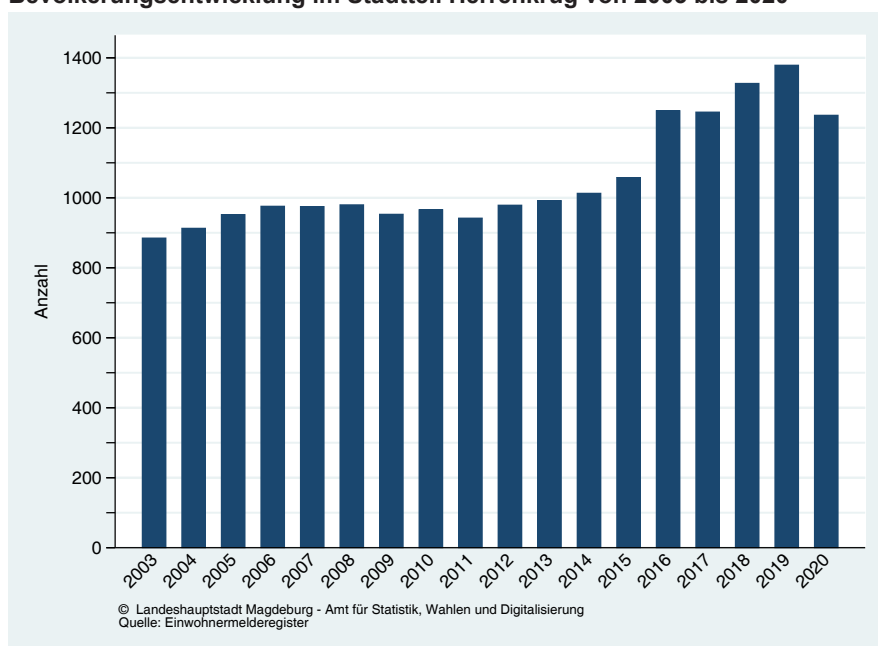
| | | | | | | | | | | | | | |
|----------------|-----|----|-----|----|----|-----|-----|----|-----|------|----|-----|--|
| Geburten | 17 | 28 | 24 | 34 | 28 | 24 | 27 | 29 | 26 | 22 | 27 | 29 | |
| Sterbefälle | 23 | 26 | 30 | 25 | 25 | 29 | 29 | 22 | 27 | 35 | 21 | 35 | |
| Geburten-Saldo | - 6 | 2 | - 6 | 9 | 3 | - 5 | - 2 | 7 | - 1 | - 13 | 6 | - 6 | |

| | | | | | | | | | | | | | |
|------------------|-----|-----|-----|-----|-----|-----|-----|------|-----|------|-----|-----|--|
| Zuzüge | 189 | 185 | 217 | 223 | 269 | 269 | 338 | 161 | 160 | 130 | 112 | 112 | |
| Wegzüge | 127 | 110 | 123 | 173 | 147 | 190 | 183 | 194 | 129 | 189 | 107 | 89 | |
| Wanderungs-Saldo | 62 | 75 | 94 | 50 | 122 | 79 | 155 | - 33 | 31 | - 59 | 5 | 23 | |

Die hohe Anzahl der Wegzüge beruht auf einer Registerbereinigung von 82 Ausländern (anlässlich der Ausländerbeiratswahl 2004).

Wanderungen ohne Wohnsitzstatuswechsel

| | | | | | | | | | | | | | |
|--------------------|-----|------|------|-------|-------|------|------|-------|------|-----|-----|-----|--|
| Innerstädt. Umzüge | | | | | | | | | | | | | |
| Innere Zuzüge | 305 | 259 | 271 | 236 | 228 | 228 | 232 | 234 | 239 | 210 | 274 | 205 | |
| Innere Wegzüge | 272 | 287 | 301 | 356 | 399 | 323 | 317 | 366 | 250 | 192 | 147 | 200 | |
| Saldo | 33 | - 28 | - 30 | - 120 | - 171 | - 95 | - 85 | - 132 | - 11 | 18 | 127 | 5 | |

| | | | | | | | | | | | | | |
|--------------------|------|------|------|------|------|------|------|------|------|------|------|------|--|
| Altersdurchschnitt | 44,8 | 44,7 | 44,6 | 44,8 | 44,1 | 44,3 | 43,7 | 44,8 | 44,4 | 44,5 | 43,8 | 43,4 | |
|--------------------|------|------|------|------|------|------|------|------|------|------|------|------|--|

2013 Umstellung der Berechnung des Durchschnittsalters, siehe Fußnote in Tabelle 23

Bevölkerungsentwicklung im Stadtteil Rothensee von 2003 bis 2020

Tabelle 38 (Fortsetzung)

Einwohner mit Hauptwohnsitz im Stadtteil 68 - Industriehafen nach ausgewählten Altersgruppen

(Stand: 31.12. des Jahres, Quelle: Einwohnermelderegister)

| Altersgruppe | 2009 | 2010 | 2011 | 2012 | 2013 | 2014 | 2015 | 2016 | 2017 | 2018 | 2019 | 2020 | Saldo 2020 zu 2019 |
|----------------|------|------|------|------|------|------|------|------|------|------|------|------|--------------------|
| 0 - 5 J. | - | - | - | 4 | 4 | - | 9 | 12 | 9 | - | - | - | -1 |
| 06 - 10 J. | - | - | - | - | - | - | 8 | 4 | 4 | - | - | - | 1 |
| 11 - 15 J. | - | - | - | 4 | - | - | 4 | 8 | 5 | - | - | - | 0 |
| 16 - 20 J. | - | - | - | - | - | - | 11 | 29 | 8 | 10 | 4 | 4 | 0 |
| 21 - 25 J. | 5 | 4 | - | - | - | - | 11 | 35 | 29 | 40 | 26 | 32 | 6 |
| 26 - 30 J. | 7 | 6 | 8 | 5 | 4 | 7 | 13 | 29 | 21 | 33 | 27 | 36 | 9 |
| 31 - 35 J. | 7 | 8 | - | 7 | 8 | 8 | 19 | 15 | 14 | 14 | 23 | 24 | 1 |
| 36 - 40 J. | - | - | 4 | 6 | 7 | 8 | 16 | 26 | 17 | 17 | 18 | 20 | 2 |
| 41 - 45 J. | - | - | - | - | - | - | 6 | 8 | 9 | 10 | 7 | 12 | 5 |
| 46 - 50 J. | 5 | 4 | 4 | 4 | - | - | - | 7 | 7 | 8 | 7 | 6 | -1 |
| 51 - 55 J. | - | - | - | - | - | - | - | - | 6 | 6 | 5 | 4 | -1 |
| 56 - 60 J. | - | - | - | - | - | - | - | - | - | 7 | 5 | 5 | 0 |
| 61 - 65 J. | - | - | - | - | - | - | - | - | - | - | - | - | 0 |
| 66 - 70 J. | 4 | - | - | - | - | - | - | - | - | - | - | - | 0 |
| 71 - 75 J. | - | - | - | - | - | - | - | - | - | - | - | - | 0 |
| 76 - 80 J. | - | - | - | - | - | - | - | - | - | - | - | - | 0 |
| ab 81 J. | - | - | - | - | - | - | - | - | - | - | - | - | 0 |
| gesamt | 38 | 40 | 34 | 45 | 42 | 40 | 110 | 184 | 137 | 158 | 134 | 155 | 21 |
| dar. Ausländer | - | - | - | - | - | - | 62 | 132 | 92 | 121 | 99 | 122 | |

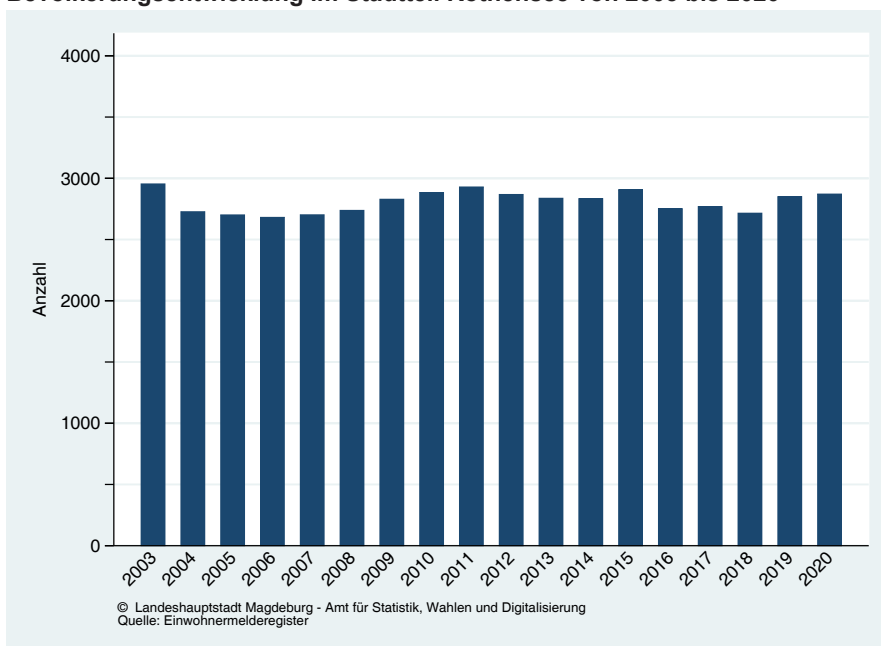
| | | | | | | | | | | | | | |
|----------------|---|---|---|---|---|---|---|----|---|---|---|---|---|
| Geburten | - | - | - | - | - | - | - | 10 | - | - | - | - | - |
| Sterbefälle | - | - | - | - | - | - | - | - | - | - | - | - | - |
| Geburten-Saldo | - | - | - | - | - | - | - | 10 | - | - | - | - | - |

| | | | | | | | | | | | | | |
|------------------|---|---|---|---|---|---|----|-----|-----|-----|-----|-----|--|
| Zuzüge | - | - | - | 5 | - | 5 | 57 | 272 | 62 | 138 | 237 | 193 | |
| Wegzüge | 6 | - | - | - | - | - | - | 68 | 90 | 189 | 251 | 195 | |
| Wanderungs-Saldo | - | - | - | - | - | - | 55 | 204 | -28 | -51 | -14 | -2 | |

Wanderungen ohne Wohnsitzstatuswechsel

| | | | | | | | | | | | | | |
|--------------------|----|----|---|---|---|----|----|------|-----|----|-----|----|---|
| Innerstädt. Umzüge | - | - | - | - | - | - | - | - | - | - | - | - | - |
| Innere Zuzüge | - | 4 | - | 9 | - | 9 | 16 | 139 | 88 | 84 | 30 | 49 | |
| Innere Wegzüge | 12 | 6 | - | - | 5 | 14 | - | 273 | 132 | 55 | 40 | 21 | |
| Saldo | - | -2 | - | - | - | -5 | 14 | -134 | -44 | 29 | -10 | 28 | |

| | | | | | | | | | | | | | |
|--------------------|------|------|------|------|------|------|------|------|------|------|------|------|--|
| Altersdurchschnitt | 40,7 | 41,5 | 41,8 | 35,1 | 34,1 | 37,3 | 30,0 | 28,4 | 30,9 | 33,6 | 35,0 | 34,5 | |
|--------------------|------|------|------|------|------|------|------|------|------|------|------|------|--|

2013 Umstellung der Berechnung des Durchschnittsalters, siehe Fußnote in Tabelle 23

Bevölkerungsentwicklung im Stadtteil Industriehafen von 2003 bis 2020

Tabelle 38 (Fortsetzung)

Einwohner mit Hauptwohnsitz im Stadtteil 72 - Barleber See nach ausgewählten Altersgruppen

(Stand: 31.12. des Jahres, Quelle: Einwohnermelderegister)

| Altersgruppe | 2009 | 2010 | 2011 | 2012 | 2013 | 2014 | 2015 | 2016 | 2017 | 2018 | 2019 | 2020 | Saldo 2020 zu 2019 |
|----------------|------|------|------|------|------|------|------|------|------|------|------|------|--------------------|
| 0 - 5 J. | 4 | . | . | . | . | . | . | . | . | . | . | 7 | 4 |
| 06 - 10 J. | . | . | . | . | 4 | 4 | . | . | . | . | . | . | 0 |
| 11 - 15 J. | . | . | . | . | . | . | . | . | . | 4 | 5 | . | -2 |
| 16 - 20 J. | . | . | . | . | . | . | . | . | . | . | . | . | 2 |
| 21 - 25 J. | . | . | . | . | . | . | . | . | . | . | . | . | -1 |
| 26 - 30 J. | . | . | . | . | . | . | . | . | . | . | . | . | 0 |
| 31 - 35 J. | . | . | . | . | . | . | . | . | . | . | . | 4 | 2 |
| 36 - 40 J. | 7 | 6 | 4 | . | . | . | . | . | 5 | 5 | 6 | 5 | -1 |
| 41 - 45 J. | 5 | 5 | 6 | 7 | 6 | 6 | 5 | 4 | . | . | 4 | 5 | 1 |
| 46 - 50 J. | 8 | 9 | 9 | 6 | 4 | 4 | 4 | 6 | 8 | 7 | 7 | 6 | -1 |
| 51 - 55 J. | 6 | 6 | 6 | 7 | 4 | 4 | 6 | . | . | . | . | 4 | 2 |
| 56 - 60 J. | 7 | 8 | 5 | 4 | 6 | 6 | 6 | 9 | 7 | 6 | 4 | 4 | 0 |
| 61 - 65 J. | 10 | 7 | 8 | 12 | 11 | 8 | 8 | 5 | 5 | 7 | 7 | 6 | -1 |
| 66 - 70 J. | 6 | 7 | 7 | 10 | 6 | 10 | 8 | 9 | 11 | 10 | 8 | 7 | -1 |
| 71 - 75 J. | 5 | 6 | 7 | 6 | 6 | 5 | 6 | 6 | 6 | 6 | 10 | 8 | -2 |
| 76 - 80 J. | . | . | . | . | . | 4 | 5 | 5 | 4 | 4 | . | 4 | 2 |
| ab 81 J. | . | . | . | . | . | . | . | . | . | . | . | . | 0 |
| gesamt | 70 | 70 | 67 | 69 | 60 | 60 | 60 | 61 | 66 | 66 | 68 | 72 | 4 |
| dar. Ausländer | . | . | . | . | . | . | . | . | . | . | . | . | . |

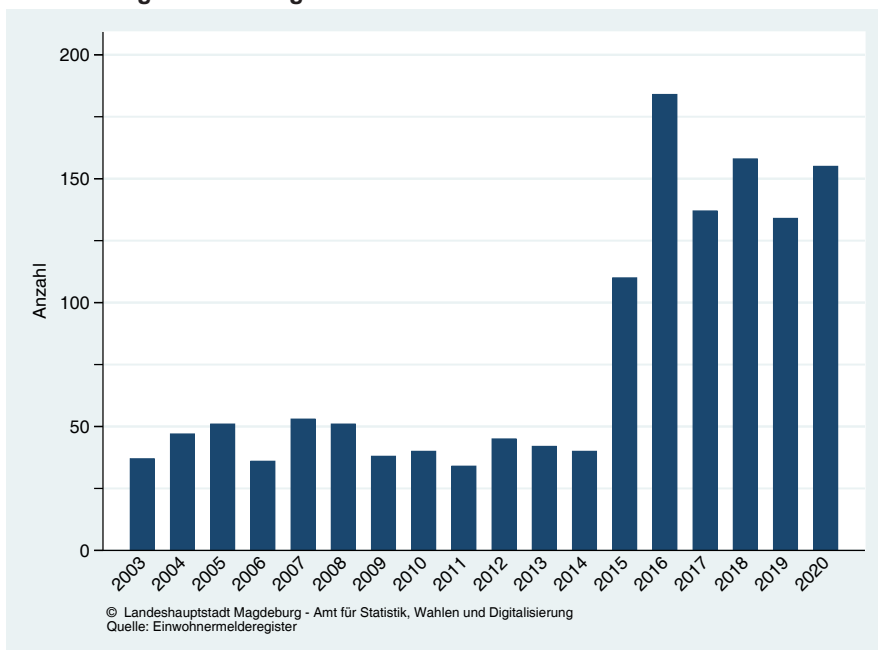
| | | | | | | | | | | | | | |
|----------------|---|---|---|---|---|---|---|---|---|---|---|---|---|
| Geburten | . | . | . | . | . | . | . | . | . | . | . | . | . |
| Sterbefälle | . | . | . | . | . | . | . | . | . | . | . | . | . |
| Geburten-Saldo | . | . | . | . | . | . | . | . | . | . | . | . | . |

| | | | | | | | | | | | | | |
|------------------|---|---|---|---|---|---|----|---|---|---|---|---|---|
| Zuzüge | . | . | . | . | . | . | 28 | . | . | . | 6 | . | . |
| Wegzüge | . | . | . | . | . | . | . | . | 4 | . | . | . | . |
| Wanderungs-Saldo | . | . | . | . | . | . | . | . | . | . | . | . | . |

Wanderungen ohne Wohnsitzstatuswechsel

| | | | | | | | | | | | | | |
|--------------------|---|---|---|---|---|---|-----|---|---|---|----|---|---|
| Innerstädt. Umzüge | . | . | . | . | . | . | . | . | . | . | . | . | . |
| Innere Zuzüge | . | . | . | . | . | . | . | . | 5 | . | . | 8 | . |
| Innere Wegzüge | . | . | 4 | . | 7 | . | 27 | . | . | . | . | . | . |
| Saldo | . | . | . | . | . | . | -27 | 2 | 5 | . | -3 | 7 | . |

| | | | | | | | | | | | | |
|--------------------|------|------|------|------|------|------|------|------|------|------|------|------|
| Altersdurchschnitt | 47,8 | 48,2 | 49,3 | 52,1 | 51,6 | 52,6 | 53,4 | 53,4 | 51,2 | 51,0 | 49,6 | 47,2 |
|--------------------|------|------|------|------|------|------|------|------|------|------|------|------|

2013 Umstellung der Berechnung des Durchschnittsalters, siehe Fußnote in Tabelle 23

Bevölkerungsentwicklung im Stadtteil Barleber See von 2003 bis 2020

Tabelle 38 (Fortsetzung)

Einwohner mit Hauptwohnsitz im Stadtteil 74 - Pechau nach ausgewählten Altersgruppen

(Stand: 31.12. des Jahres, Quelle: Einwohnermelderegister)

| Altersgruppe | 2009 | 2010 | 2011 | 2012 | 2013 | 2014 | 2015 | 2016 | 2017 | 2018 | 2019 | 2020 | Saldo 2020 zu 2019 |
|----------------|------|------|------|------|------|------|------|------|------|------|------|------|--------------------|
| 0 - 5 J. | 27 | 31 | 30 | 28 | 27 | 28 | 25 | 28 | 24 | 20 | 23 | 21 | -2 |
| 06 - 10 J. | 22 | 22 | 24 | 25 | 30 | 32 | 30 | 30 | 30 | 27 | 23 | 26 | 3 |
| 11 - 15 J. | 42 | 37 | 33 | 27 | 22 | 19 | 20 | 20 | 25 | 31 | 30 | 28 | -2 |
| 16 - 20 J. | 25 | 25 | 26 | 23 | 27 | 35 | 29 | 24 | 15 | 13 | 16 | 17 | 1 |
| 21 - 25 J. | 25 | 25 | 26 | 23 | 12 | 11 | 9 | 11 | 7 | 9 | 11 | 12 | 1 |
| 26 - 30 J. | 13 | 14 | 10 | 16 | 18 | 18 | 17 | 16 | 14 | 12 | 17 | 12 | -5 |
| 31 - 35 J. | 21 | 24 | 25 | 17 | 19 | 24 | 22 | 17 | 18 | 19 | 19 | 19 | 0 |
| 36 - 40 J. | 50 | 41 | 35 | 37 | 34 | 28 | 29 | 30 | 25 | 28 | 27 | 24 | -3 |
| 41 - 45 J. | 65 | 61 | 59 | 55 | 50 | 50 | 43 | 41 | 40 | 35 | 30 | 30 | 0 |
| 46 - 50 J. | 86 | 87 | 84 | 73 | 74 | 66 | 62 | 57 | 54 | 47 | 47 | 42 | -5 |
| 51 - 55 J. | 42 | 52 | 63 | 72 | 76 | 81 | 62 | 59 | 61 | 56 | 47 | 47 | 0 |
| 56 - 60 J. | 34 | 32 | 31 | 37 | 33 | 41 | 68 | 78 | 80 | 92 | 97 | 90 | -7 |
| 61 - 65 J. | 27 | 26 | 28 | 28 | 32 | 31 | 28 | 29 | 35 | 31 | 40 | 48 | 8 |
| 66 - 70 J. | 33 | 33 | 36 | 31 | 29 | 22 | 25 | 25 | 24 | 30 | 30 | 26 | -4 |
| 71 - 75 J. | 23 | 25 | 22 | 28 | 26 | 30 | 31 | 34 | 29 | 26 | 21 | 25 | 4 |
| 76 - 80 J. | 18 | 15 | 14 | 14 | 18 | 18 | 20 | 20 | 26 | 24 | 29 | 28 | -1 |
| ab 81 J. | 11 | 15 | 18 | 20 | 19 | 18 | 19 | 21 | 23 | 26 | 26 | 28 | 2 |
| gesamt | 564 | 565 | 564 | 554 | 546 | 552 | 539 | 540 | 530 | 526 | 533 | 523 | -10 |
| dar. Ausländer | . | . | . | . | . | . | . | . | . | . | 5 | 5 | |

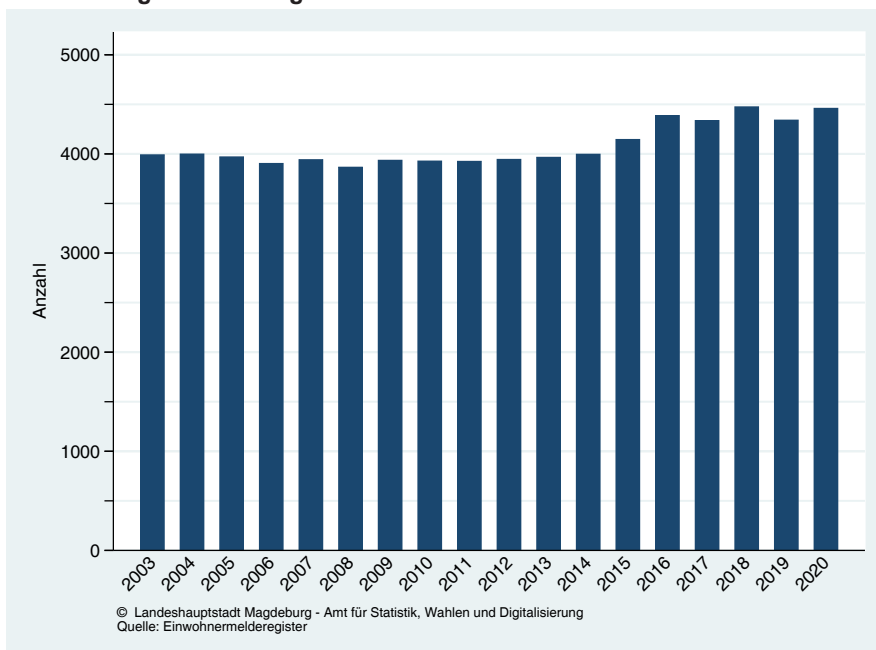
| | | | | | | | | | | | | | |
|-------------|---|---|---|---|---|---|---|---|---|---|---|---|--|
| Geburten | . | . | . | . | . | 8 | . | 5 | . | . | 5 | 5 | |
| Sterbefälle | . | 4 | . | . | 4 | . | . | . | 4 | . | . | . | |
| Geburten- | . | . | - | . | . | . | . | . | . | - | . | . | |
| Saldo | . | . | . | . | . | . | . | . | . | . | . | . | |

| | | | | | | | | | | | | | |
|-------------|---|----|----|----|----|----|----|----|----|----|---|----|--|
| Zuzüge | . | 10 | 6 | 6 | 8 | 10 | 6 | 10 | 4 | 13 | 8 | 10 | |
| Wegzüge | 4 | 5 | 15 | 10 | 15 | 12 | 11 | 16 | 10 | 15 | 8 | 14 | |
| Wanderungs- | . | 5 | -9 | -4 | -7 | -2 | -5 | -6 | -6 | -2 | - | -4 | |
| Saldo | . | . | . | . | . | . | . | . | . | . | . | . | |

Wanderungen ohne Wohnsitzstatuswechsel

| | | | | | | | | | | | | | |
|--------------------|----|----|----|----|----|----|----|----|----|----|----|----|--|
| Innerstädt. Umzüge | . | . | . | . | . | . | . | . | . | . | . | . | |
| Innere Zuzüge | 8 | 19 | 19 | 8 | 25 | 41 | 14 | 17 | 10 | 25 | 26 | 8 | |
| Innere Wegzüge | 15 | 23 | 11 | 13 | 22 | 39 | 20 | 13 | 8 | 26 | 21 | 11 | |
| Saldo | -7 | -4 | 8 | -5 | 3 | 2 | -6 | 4 | 2 | -1 | 5 | -3 | |

| | | | | | | | | | | | | | |
|--------------------|------|------|------|------|------|------|------|------|------|------|------|------|--|
| Altersdurchschnitt | 43,3 | 43,5 | 44,1 | 45,2 | 45,1 | 44,7 | 45,8 | 46,5 | 47,8 | 48,3 | 48,3 | 48,7 | |
|--------------------|------|------|------|------|------|------|------|------|------|------|------|------|--|

2013 Umstellung der Berechnung des Durchschnittsalters, siehe Fußnote in Tabelle 23

Bevölkerungsentwicklung im Stadtteil Pechau von 2003 bis 2020

Tabelle 38 (Fortsetzung)

Einwohner mit Hauptwohnsitz im Stadtteil 76 - Randau-Calenberge nach ausgewählten Altersgruppen

(Stand: 31.12. des Jahres, Quelle: Einwohnermelderegister)

| Altersgruppe | 2009 | 2010 | 2011 | 2012 | 2013 | 2014 | 2015 | 2016 | 2017 | 2018 | 2019 | 2020 | Saldo 2020 zu 2019 |
|----------------|------|------|------|------|------|------|------|------|------|------|------|------|--------------------|
| 0 - 5 J. | 20 | 23 | 22 | 21 | 18 | 18 | 22 | 19 | 26 | 25 | 30 | 28 | -2 |
| 06 - 10 J. | 28 | 30 | 26 | 32 | 32 | 28 | 25 | 26 | 18 | 15 | 20 | 25 | 5 |
| 11 - 15 J. | 18 | 17 | 19 | 22 | 28 | 31 | 27 | 28 | 33 | 34 | 31 | 31 | 0 |
| 16 - 20 J. | 30 | 24 | 21 | 14 | 14 | 15 | 13 | 15 | 19 | 23 | 22 | 25 | 3 |
| 21 - 25 J. | 24 | 24 | 20 | 21 | 23 | 13 | 14 | 11 | 6 | 11 | 10 | 7 | -3 |
| 26 - 30 J. | 28 | 26 | 24 | 27 | 18 | 22 | 19 | 19 | 24 | 23 | 23 | 15 | -8 |
| 31 - 35 J. | 24 | 24 | 21 | 27 | 27 | 30 | 26 | 28 | 34 | 30 | 32 | 33 | 1 |
| 36 - 40 J. | 43 | 40 | 44 | 37 | 38 | 35 | 35 | 33 | 30 | 31 | 38 | 39 | 1 |
| 41 - 45 J. | 49 | 54 | 50 | 52 | 48 | 50 | 40 | 42 | 36 | 36 | 29 | 34 | 5 |
| 46 - 50 J. | 61 | 56 | 61 | 56 | 52 | 51 | 54 | 48 | 49 | 41 | 42 | 37 | -5 |
| 51 - 55 J. | 46 | 44 | 43 | 55 | 64 | 66 | 49 | 45 | 34 | 39 | 42 | 40 | -2 |
| 56 - 60 J. | 40 | 45 | 49 | 40 | 45 | 47 | 56 | 59 | 76 | 76 | 74 | 71 | -3 |
| 61 - 65 J. | 30 | 32 | 30 | 41 | 39 | 42 | 46 | 47 | 36 | 37 | 39 | 41 | 2 |
| 66 - 70 J. | 41 | 39 | 40 | 40 | 34 | 28 | 33 | 33 | 41 | 37 | 40 | 43 | 3 |
| 71 - 75 J. | 22 | 25 | 24 | 24 | 33 | 36 | 35 | 36 | 38 | 33 | 29 | 29 | 0 |
| 76 - 80 J. | 19 | 21 | 18 | 17 | 16 | 14 | 17 | 19 | 20 | 31 | 34 | 30 | -4 |
| ab 81 J. | 16 | 18 | 21 | 23 | 26 | 27 | 29 | 29 | 27 | 27 | 28 | 27 | -1 |
| gesamt | 539 | 542 | 533 | 549 | 555 | 553 | 540 | 537 | 547 | 549 | 563 | 555 | -8 |
| dar. Ausländer | 4 | 4 | 4 | 5 | 6 | 7 | 6 | 6 | 6 | 5 | 4 | 4 | |

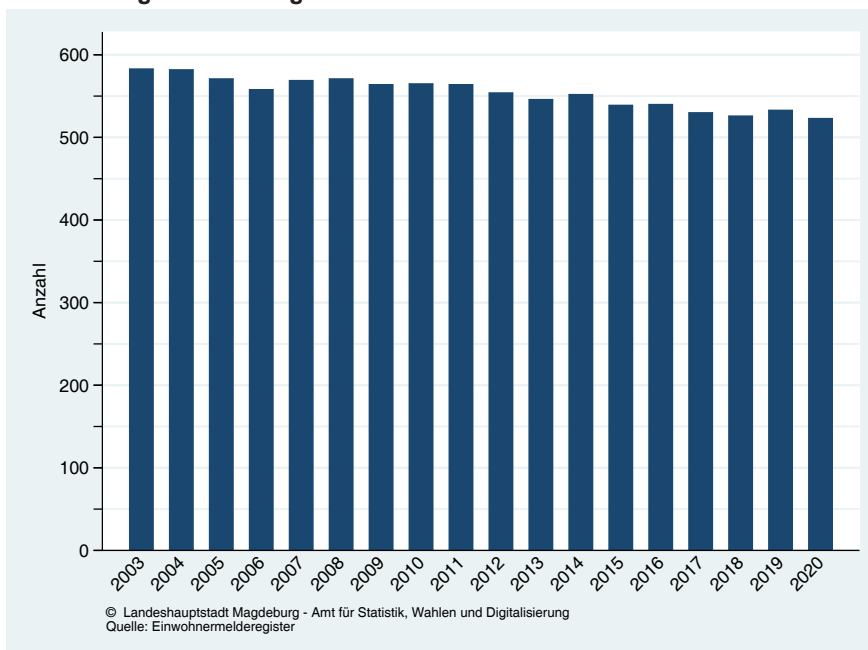
| | | | | | | | | | | | | | |
|----------------|----|---|---|---|---|---|---|---|---|---|---|----|--|
| Geburten | 4 | 4 | . | . | 5 | . | . | . | 7 | . | 6 | 8 | |
| Sterbefälle | 5 | . | . | . | . | 6 | . | 8 | . | . | 5 | 14 | |
| Geburten-Saldo | -1 | . | - | . | . | - | - | - | . | . | 1 | -6 | |

| | | | | | | | | | | | | | |
|------------------|----|----|----|----|----|----|-----|---|----|----|---|---|--|
| Zuzüge | 8 | 13 | 15 | 13 | 11 | 10 | 4 | 7 | 8 | 3 | 8 | 8 | |
| Wegzüge | 10 | 9 | 16 | 9 | 20 | 10 | 16 | 7 | 15 | 11 | 8 | 8 | |
| Wanderungs-Saldo | -2 | 4 | -1 | 4 | -9 | - | -12 | 0 | -7 | -8 | - | - | |

Wanderungen ohne Wohnsitzstatuswechsel

| | | | | | | | | | | | | | |
|--------------------|----|----|----|----|----|----|----|----|----|----|----|----|--|
| Innerstädt. Umzüge | | | | | | | | | | | | | |
| Innere Zuzüge | 15 | 15 | 26 | 38 | 35 | 24 | 27 | 34 | 30 | 26 | 39 | 22 | |
| Innere Wegzüge | 21 | 21 | 27 | 25 | 22 | 23 | 25 | 29 | 17 | 18 | 27 | 19 | |
| Saldo | -6 | -6 | -1 | 13 | 13 | 1 | 2 | 5 | 13 | 8 | 12 | 3 | |

| | | | | | | | | | | | | | |
|--------------------|------|------|------|------|------|------|------|------|------|------|------|------|--|
| Altersdurchschnitt | 45,1 | 45,5 | 46,2 | 46,3 | 46,2 | 46,7 | 47,7 | 48,0 | 47,7 | 47,8 | 47,6 | 47,4 | |
|--------------------|------|------|------|------|------|------|------|------|------|------|------|------|--|

2013 Umstellung der Berechnung des Durchschnittsalters, siehe Fußnote in Tabelle 23

Bevölkerungsentwicklung im Stadtteil Randau-Calenberge von 2003 bis 2020

Tabelle 38 (Fortsetzung)

Einwohner mit Hauptwohnsitz im Stadtteil 78 - Beyendorf-Sohlen nach ausgewählten Altersgruppen

(Stand: 31.12. des Jahres, Quelle: Einwohnermelderegister)

| Altersgruppe | 2009 | 2010 | 2011 | 2012 | 2013 | 2014 | 2015 | 2016 | 2017 | 2018 | 2019 | 2020 | Saldo 2020 zu 2019 |
|----------------|-------|-------|-------|-------|-------|-------|-------|-------|-------|-------|-------|-------|--------------------|
| 0 - 5 J. | 59 | 60 | 51 | 52 | 56 | 52 | 52 | 62 | 66 | 73 | 73 | 83 | 10 |
| 06 - 10 J. | 46 | 41 | 49 | 43 | 46 | 50 | 53 | 46 | 49 | 51 | 56 | 50 | - 6 |
| 11 - 15 J. | 31 | 37 | 42 | 47 | 44 | 44 | 37 | 49 | 43 | 47 | 49 | 54 | 5 |
| 16 - 20 J. | 38 | 36 | 35 | 30 | 32 | 30 | 47 | 35 | 39 | 41 | 46 | 40 | - 6 |
| 21 - 25 J. | 52 | 47 | 43 | 39 | 26 | 31 | 29 | 28 | 23 | 23 | 18 | 26 | 8 |
| 26 - 30 J. | 70 | 58 | 51 | 53 | 60 | 48 | 49 | 60 | 58 | 45 | 40 | 44 | 4 |
| 31 - 35 J. | 65 | 80 | 77 | 82 | 76 | 67 | 65 | 79 | 77 | 98 | 95 | 85 | - 10 |
| 36 - 40 J. | 102 | 91 | 84 | 81 | 72 | 76 | 82 | 74 | 82 | 89 | 88 | 97 | 9 |
| 41 - 45 J. | 110 | 114 | 118 | 110 | 116 | 101 | 86 | 79 | 73 | 63 | 69 | 80 | 11 |
| 46 - 50 J. | 111 | 104 | 118 | 116 | 119 | 123 | 126 | 130 | 128 | 121 | 98 | 89 | - 9 |
| 51 - 55 J. | 118 | 114 | 100 | 99 | 96 | 108 | 93 | 100 | 95 | 95 | 108 | 102 | - 6 |
| 56 - 60 J. | 111 | 112 | 120 | 124 | 120 | 115 | 123 | 113 | 110 | 121 | 127 | 131 | 4 |
| 61 - 65 J. | 83 | 91 | 98 | 100 | 106 | 110 | 110 | 116 | 121 | 110 | 105 | 106 | 1 |
| 66 - 70 J. | 64 | 62 | 63 | 68 | 77 | 76 | 80 | 92 | 96 | 104 | 108 | 104 | - 4 |
| 71 - 75 J. | 53 | 60 | 55 | 55 | 57 | 57 | 54 | 54 | 59 | 68 | 71 | 78 | 7 |
| 76 - 80 J. | 26 | 26 | 33 | 33 | 39 | 42 | 45 | 42 | 46 | 46 | 47 | 48 | 1 |
| ab 81 J. | 42 | 42 | 39 | 41 | 41 | 40 | 39 | 40 | 43 | 45 | 46 | 49 | 3 |
| gesamt | 1 181 | 1 175 | 1 176 | 1 173 | 1 183 | 1 170 | 1 170 | 1 199 | 1 208 | 1 240 | 1 244 | 1 266 | 22 |
| dar. Ausländer | 7 | 9 | 7 | 6 | 9 | 6 | 9 | 4 | 6 | 10 | 10 | 9 | |

| | | | | | | | | | | | | | |
|----------------|----|-----|-----|-----|---|-----|------|---|----|----|----|-----|--|
| Geburten | 12 | 8 | 4 | 7 | 8 | 8 | 8 | 8 | 10 | 16 | 12 | 12 | |
| Sterbefälle | 8 | 9 | 12 | 9 | 4 | 16 | 19 | 4 | 9 | 8 | 10 | 14 | |
| Geburten-Saldo | 4 | - 1 | - 8 | - 2 | 4 | - 8 | - 11 | 4 | 1 | 8 | 2 | - 2 | |

| | | | | | | | | | | | | | |
|------------------|----|----|----|-----|----|------|----|-----|----|----|----|-----|--|
| Zuzüge | 28 | 25 | 27 | 30 | 25 | 25 | 29 | 33 | 28 | 39 | 36 | 23 | |
| Wegzüge | 25 | 25 | 27 | 36 | 25 | 36 | 24 | 38 | 24 | 29 | 33 | 25 | |
| Wanderungs-Saldo | 3 | - | - | - 6 | 0 | - 11 | 5 | - 5 | 4 | 10 | 3 | - 2 | |

Wanderungen ohne Wohnsitzstatuswechsel

| | | | | | | | | | | | | | |
|--------------------|----|-----|----|----|----|----|----|----|----|----|-----|----|--|
| Innerstädt. Umzüge | | | | | | | | | | | | | |
| Innere Zuzüge | 59 | 53 | 61 | 53 | 61 | 42 | 70 | 89 | 42 | 58 | 43 | 75 | |
| Innere Wegzüge | 55 | 58 | 50 | 44 | 49 | 37 | 62 | 58 | 38 | 44 | 44 | 49 | |
| Saldo | 4 | - 5 | 11 | 9 | 12 | 5 | 8 | 31 | 4 | 14 | - 1 | 26 | |

| | | | | | | | | | | | | | |
|--------------------|------|------|------|------|------|------|------|------|------|------|------|------|--|
| Altersdurchschnitt | 45,5 | 45,9 | 46,3 | 46,7 | 46,7 | 47,0 | 46,7 | 46,4 | 46,9 | 46,6 | 46,7 | 46,5 | |
|--------------------|------|------|------|------|------|------|------|------|------|------|------|------|--|

2013 Umstellung der Berechnung des Durchschnittsalters, siehe Fußnote in Tabelle 23

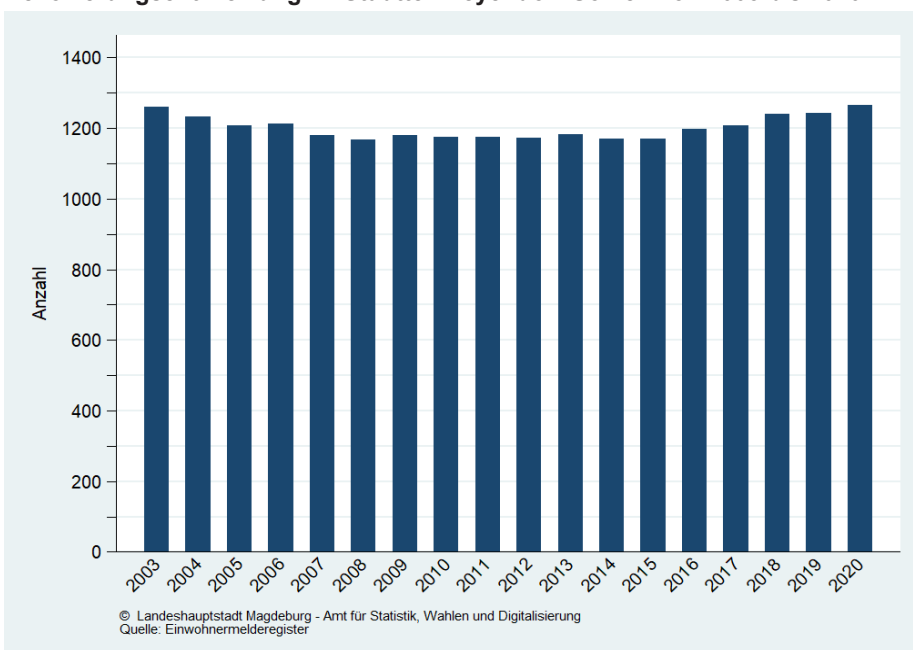
Bevölkerungsentwicklung im Stadtteil Beyendorf-Sohlen von 2003 bis 2020

An dieser Stelle widmen wir uns, wie gewohnt, den von uns ausgewählten Stadtteilen, an denen exemplarisch die unterschiedliche Entwicklung der Magdeburger Wohngebiete seit 1991 nachvollzogen werden kann. Einbezogen wurde u.a. der Stadtteil Altstadt, der am Ende des Zweiten Weltkrieges zu ca. 90% zerstört war und damit eine besondere Baugeschichte seit 1945 aufweist. Außerdem von Interesse sind u.a. Neu Olvenstedt als der Stadtteil mit dem größten Plattenbaugelände, Sudenburg als historisch gewachsener Stadtteil mit Wohnsiedlungen aus den verschiedensten Bauepochen und Buckau als ehemaliges typisches Arbeiterwohngebiet.

Tabelle 39

Entwicklung der Hauptwohnsitzbevölkerung im Stadtteil Altstadt nach Altersgruppen von 1993 bis 2020

(Stand: 31.12. des Jahres, Quelle: Einwohnermelderegister)

| Jahr | Altersgruppen | | | | | | | | |
|------|---------------|-------------|--------------|---------------|---------------|---------------|---------------|---------------|---------------|
| | 0 - 2 Jahre | 3 - 6 Jahre | 7 - 13 Jahre | 14 - 17 Jahre | 18 - 24 Jahre | 25 - 34 Jahre | 35 - 44 Jahre | 45 - 54 Jahre | 55 - 59 Jahre |
| 1993 | 225 | 636 | 1 142 | 524 | 1 003 | 2 386 | 1 816 | 1 968 | 1 970 |
| 1995 | 180 | 424 | 984 | 496 | 873 | 2 206 | 1 712 | 1 461 | 1 804 |
| 1997 | 209 | 258 | 847 | 476 | 868 | 1 921 | 1 657 | 1 293 | 1 311 |
| 1999 | 172 | 217 | 589 | 448 | 875 | 1 541 | 1 559 | 1 209 | 862 |
| 2001 | 222 | 216 | 510 | 392 | 1 045 | 1 504 | 1 575 | 1 304 | 599 |
| 2003 | 236 | 231 | 413 | 381 | 1 115 | 1 689 | 1 551 | 1 376 | 529 |
| 2005 | 248 | 273 | 375 | 348 | 1 696 | 2 099 | 1 535 | 1 401 | 593 |
| 2007 | 285 | 282 | 429 | 259 | 1 832 | 2 363 | 1 545 | 1 417 | 670 |
| 2009 | 310 | 302 | 446 | 223 | 2 097 | 2 659 | 1 434 | 1 466 | 732 |
| 2011 | 364 | 350 | 494 | 244 | 2 073 | 2 888 | 1 358 | 1 529 | 723 |
| 2012 | 344 | 373 | 457 | 239 | 2 113 | 3 004 | 1 412 | 1 550 | 727 |
| 2013 | 353 | 355 | 466 | 229 | 2 059 | 3 103 | 1 389 | 1 598 | 715 |
| 2014 | 338 | 381 | 473 | 250 | 2 000 | 3 180 | 1 461 | 1 586 | 715 |
| 2015 | 355 | 385 | 493 | 250 | 1 916 | 3 415 | 1 513 | 1 506 | 738 |
| 2016 | 399 | 395 | 514 | 251 | 1 927 | 3 413 | 1 491 | 1 510 | 771 |
| 2017 | 429 | 395 | 550 | 263 | 1 947 | 3 373 | 1 514 | 1 482 | 801 |
| 2018 | 401 | 421 | 554 | 271 | 1 956 | 3 428 | 1 587 | 1 409 | 854 |
| 2019 | 371 | 411 | 583 | 272 | 1 983 | 3 378 | 1 594 | 1 380 | 888 |
| 2020 | 343 | 417 | 537 | 296 | 1 972 | 3 407 | 1 673 | 1 308 | 889 |

| Jahr | Altersgruppen | | | | | Bevölkerung der Stadt gesamt | Anteil des STT in % |
|------|---------------|---------------|---------------|----------------|--------|---------------------------------|------------------------|
| | 60 - 64 Jahre | 65 - 69 Jahre | 70 - 74 Jahre | älter 74 Jahre | gesamt | | |
| 1993 | 1 337 | 1 206 | 962 | 1 115 | 16 290 | 271 813 | 5,99 |
| 1995 | 1 395 | 1 243 | 922 | 1 194 | 14 894 | 257 775 | 5,78 |
| 1997 | 1 520 | 1 143 | 890 | 1 206 | 13 599 | 245 509 | 5,54 |
| 1999 | 1 580 | 1 128 | 918 | 1 229 | 12 327 | 235 072 | 5,24 |
| 2001 | 1 416 | 1 265 | 978 | 1 365 | 12 391 | 229 714 | 5,39 |
| 2003 | 1 061 | 1 486 | 986 | 1 503 | 12 557 | 227 129 | 5,53 |
| 2005 | 734 | 1 492 | 1 083 | 1 703 | 13 580 | 228 775 | 5,94 |
| 2007 | 608 | 1 240 | 1 315 | 1 895 | 14 140 | 229 631 | 6,16 |
| 2009 | 559 | 928 | 1 487 | 2 220 | 14 863 | 229 794 | 6,47 |
| 2011 | 670 | 653 | 1 377 | 2 540 | 15 263 | 231 620 | 6,59 |
| 2012 | 702 | 649 | 1 246 | 2 710 | 15 526 | 232 660 | 6,67 |
| 2013 | 748 | 613 | 1 111 | 2 881 | 15 620 | 233 669 | 6,68 |
| 2014 | 766 | 624 | 969 | 3 131 | 15 874 | 234 858 | 6,76 |
| 2015 | 787 | 668 | 811 | 3 223 | 16 060 | 238 212 | 6,74 |
| 2016 | 771 | 731 | 691 | 3 234 | 16 098 | 241 134 | 6,68 |
| 2017 | 761 | 761 | 693 | 3 226 | 16 195 | 241 769 | 6,70 |
| 2018 | 736 | 793 | 658 | 3 219 | 16 287 | 242 170 | 6,73 |
| 2019 | 726 | 835 | 670 | 3 196 | 16 287 | 240 947 | 6,76 |
| 2020 | 733 | 868 | 725 | 3 148 | 16 316 | 239 408 | 6,82 |

2005 Registerbereinigung im Zusammenhang mit der Einführung der Zweitwohnungssteuer zum 01.01.2005

Grafik 23

Bevölkerungsentwicklung im Stadtteil Altstadt nach Altersgruppen



Tabelle 40

Entwicklung der Hauptwohnsitzbevölkerung im Stadtteil Neustädter Feld nach Altersgruppen von 1993 bis 2020

(Stand: 31.12. des Jahres, Quelle: Einwohnermelderegister)

| Jahr | Altersgruppen | | | | | | | | |
|------|---------------|-------------|--------------|---------------|---------------|---------------|---------------|---------------|---------------|
| | 0 - 2 Jahre | 3 - 6 Jahre | 7 - 13 Jahre | 14 - 17 Jahre | 18 - 24 Jahre | 25 - 34 Jahre | 35 - 44 Jahre | 45 - 54 Jahre | 55 - 59 Jahre |
| 1993 | 245 | 694 | 1 875 | 1 617 | 1 624 | 2 157 | 4 402 | 2 409 | 818 |
| 1995 | 244 | 536 | 1 394 | 1 465 | 1 696 | 2 071 | 3 526 | 2 537 | 912 |
| 1997 | 244 | 340 | 1 163 | 1 002 | 1 664 | 1 915 | 2 718 | 2 593 | 971 |
| 1999 | 226 | 263 | 872 | 701 | 1 603 | 1 552 | 2 085 | 2 513 | 957 |
| 2001 | 236 | 230 | 579 | 551 | 1 324 | 1 260 | 1 602 | 2 509 | 758 |
| 2003 | 193 | 222 | 422 | 444 | 1 042 | 1 100 | 1 308 | 2 228 | 729 |
| 2005 | 205 | 255 | 355 | 363 | 1 000 | 1 128 | 1 204 | 1 995 | 886 |
| 2007 | 213 | 253 | 369 | 264 | 957 | 1 202 | 1 107 | 1 795 | 1 059 |
| 2009 | 223 | 257 | 358 | 189 | 865 | 1 246 | 961 | 1 577 | 1 138 |
| 2011 | 240 | 280 | 398 | 199 | 720 | 1 306 | 910 | 1 413 | 1 107 |
| 2012 | 244 | 275 | 423 | 193 | 656 | 1 293 | 967 | 1 333 | 1 020 |
| 2013 | 243 | 283 | 426 | 212 | 653 | 1 273 | 1 000 | 1 300 | 920 |
| 2014 | 248 | 309 | 428 | 212 | 573 | 1 298 | 1 018 | 1 248 | 868 |
| 2015 | 213 | 337 | 469 | 221 | 484 | 1 278 | 1 071 | 1 215 | 810 |
| 2016 | 243 | 338 | 519 | 239 | 516 | 1 266 | 1 149 | 1 186 | 765 |
| 2017 | 257 | 345 | 557 | 252 | 532 | 1 158 | 1 195 | 1 144 | 731 |
| 2018 | 215 | 350 | 559 | 295 | 569 | 1 105 | 1 220 | 1 099 | 701 |
| 2019 | 197 | 321 | 562 | 300 | 567 | 1 003 | 1 245 | 1 064 | 678 |
| 2020 | 182 | 308 | 561 | 302 | 555 | 938 | 1 267 | 1 053 | 671 |

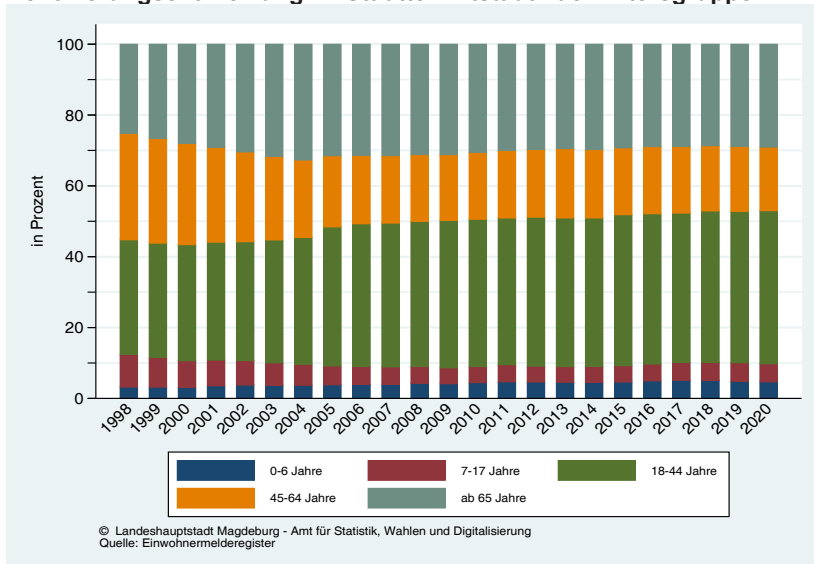
| Jahr | Altersgruppen | | | | | Bevölkerung der Stadt gesamt | Anteil des STT in % |
|------|---------------|---------------|---------------|----------------|--------|---------------------------------|------------------------|
| | 60 - 64 Jahre | 65 - 69 Jahre | 70 - 74 Jahre | älter 74 Jahre | gesamt | | |
| 1993 | 590 | 528 | 454 | 731 | 18 144 | 271 813 | 6,68 |
| 1995 | 611 | 580 | 429 | 818 | 16 819 | 257 775 | 6,52 |
| 1997 | 656 | 559 | 425 | 840 | 15 090 | 245 509 | 6,15 |
| 1999 | 746 | 489 | 493 | 816 | 13 316 | 235 072 | 5,66 |
| 2001 | 803 | 519 | 470 | 791 | 11 632 | 229 714 | 5,06 |
| 2003 | 753 | 570 | 381 | 610 | 10 002 | 227 129 | 4,40 |
| 2005 | 716 | 658 | 424 | 822 | 10 011 | 228 775 | 4,38 |
| 2007 | 702 | 715 | 466 | 844 | 9 946 | 229 631 | 4,33 |
| 2009 | 740 | 726 | 545 | 858 | 9 683 | 229 794 | 4,21 |
| 2011 | 940 | 616 | 640 | 887 | 9 656 | 231 620 | 4,17 |
| 2012 | 1 012 | 653 | 659 | 914 | 9 642 | 232 660 | 4,14 |
| 2013 | 1 110 | 664 | 651 | 940 | 9 675 | 233 669 | 4,14 |
| 2014 | 1 093 | 716 | 674 | 977 | 9 662 | 234 858 | 4,11 |
| 2015 | 1 085 | 812 | 608 | 1 052 | 9 655 | 238 212 | 4,05 |
| 2016 | 1 060 | 890 | 575 | 1 121 | 9 867 | 241 134 | 4,09 |
| 2017 | 976 | 938 | 595 | 1 150 | 9 830 | 241 769 | 4,07 |
| 2018 | 892 | 1 008 | 584 | 1 174 | 9 771 | 242 170 | 4,03 |
| 2019 | 817 | 987 | 635 | 1 206 | 9 582 | 240 947 | 3,98 |
| 2020 | 752 | 969 | 730 | 1 186 | 9 474 | 239 408 | 3,96 |

2005 Registerbereinigung im Zusammenhang mit der Einführung der Zweitwohnungssteuer zum 01.01.2005

Grafik 24

Bevölkerungsentwicklung im Stadtteil Neustädter Feld nach Altersgruppen

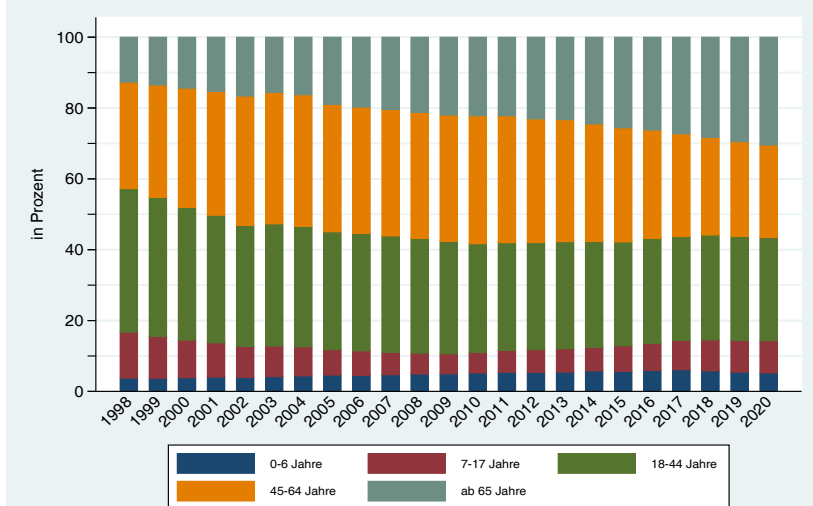

© Landeshauptstadt Magdeburg - Amt für Statistik, Wahlen und Digitalisierung
Quelle: Einwohnermelderegister

Tabelle 41

Entwicklung der Hauptwohnsitzbevölkerung im Stadtteil Stadtfeld Ost nach Altersgruppen von 1993 bis 2020

(Stand: 31.12. des Jahres, Quelle: Einwohnermelderegister)

| Jahr | Altersgruppen | | | | | | | | |
|------|---------------|-------------|--------------|---------------|---------------|---------------|---------------|---------------|---------------|
| | 0 - 2 Jahre | 3 - 6 Jahre | 7 - 13 Jahre | 14 - 17 Jahre | 18 - 24 Jahre | 25 - 34 Jahre | 35 - 44 Jahre | 45 - 54 Jahre | 55 - 59 Jahre |
| 1993 | 506 | 1 325 | 2 123 | 1 034 | 1 920 | 4 395 | 3 091 | 3 170 | 1 932 |
| 1995 | 364 | 868 | 1 901 | 872 | 1 446 | 3 888 | 2 866 | 2 345 | 2 064 |
| 1997 | 414 | 468 | 1 743 | 911 | 1 424 | 3 786 | 2 883 | 1 954 | 1 822 |
| 1999 | 540 | 486 | 1 518 | 1 008 | 1 772 | 3 894 | 3 288 | 1 943 | 1 446 |
| 2001 | 605 | 611 | 1 236 | 1 028 | 2 126 | 3 846 | 3 586 | 2 207 | 1 014 |
| 2003 | 658 | 703 | 979 | 1 029 | 2 251 | 3 876 | 3 661 | 2 441 | 804 |
| 2005 | 681 | 762 | 904 | 900 | 2 668 | 4 230 | 3 743 | 2 670 | 834 |
| 2007 | 771 | 836 | 1 063 | 625 | 2 988 | 4 616 | 3 763 | 2 837 | 1 012 |
| 2009 | 845 | 831 | 1 113 | 459 | 3 013 | 5 023 | 3 447 | 3 060 | 1 166 |
| 2011 | 880 | 954 | 1 188 | 522 | 2 898 | 5 586 | 3 403 | 3 207 | 1 244 |
| 2012 | 916 | 984 | 1 222 | 553 | 2 802 | 5 685 | 3 370 | 3 204 | 1 231 |
| 2013 | 914 | 1 008 | 1 263 | 543 | 2 680 | 5 798 | 3 450 | 3 215 | 1 249 |
| 2014 | 946 | 1 012 | 1 265 | 589 | 2 463 | 5 941 | 3 452 | 3 237 | 1 249 |
| 2015 | 978 | 989 | 1 312 | 605 | 2 321 | 6 152 | 3 426 | 3 193 | 1 307 |
| 2016 | 1 016 | 1 032 | 1 302 | 658 | 2 337 | 6 100 | 3 477 | 3 158 | 1 309 |
| 2017 | 1 022 | 1 077 | 1 375 | 642 | 2 344 | 5 970 | 3 589 | 3 145 | 1 364 |
| 2018 | 995 | 1 125 | 1 436 | 653 | 2 386 | 5 615 | 3 784 | 3 005 | 1 472 |
| 2019 | 907 | 1 097 | 1 440 | 627 | 2 290 | 5 279 | 3 898 | 2 850 | 1 560 |
| 2020 | 831 | 1 080 | 1 437 | 631 | 2 284 | 5 102 | 3 835 | 2 789 | 1 585 |

| Jahr | Altersgruppen | | | | | Bevölkerung der Stadt gesamt | Anteil des STT in % |
|------|---------------|---------------|---------------|----------------|--------|---------------------------------|------------------------|
| | 60 - 64 Jahre | 65 - 69 Jahre | 70 - 74 Jahre | älter 74 Jahre | gesamt | | |
| 1993 | 1 362 | 1 171 | 892 | 1 221 | 24 142 | 271 813 | 8,88 |
| 1995 | 1 302 | 1 140 | 850 | 1 165 | 21 071 | 257 775 | 8,17 |
| 1997 | 1 414 | 1 084 | 817 | 1 194 | 19 914 | 245 509 | 8,11 |
| 1999 | 1 632 | 1 073 | 890 | 1 347 | 20 837 | 235 072 | 8,86 |
| 2001 | 1 724 | 1 154 | 975 | 1 450 | 21 562 | 229 714 | 9,39 |
| 2003 | 1 568 | 1 389 | 943 | 1 590 | 21 892 | 227 129 | 9,64 |
| 2005 | 1 177 | 1 590 | 991 | 1 762 | 22 912 | 228 775 | 10,02 |
| 2007 | 843 | 1 586 | 1 146 | 1 837 | 23 923 | 229 631 | 10,42 |
| 2009 | 724 | 1 346 | 1 409 | 1 927 | 24 363 | 229 794 | 10,60 |
| 2011 | 929 | 928 | 1 556 | 2 148 | 25 443 | 231 620 | 10,98 |
| 2012 | 1 008 | 824 | 1 497 | 2 262 | 25 558 | 232 660 | 10,99 |
| 2013 | 1 067 | 767 | 1 403 | 2 378 | 25 735 | 233 669 | 11,01 |
| 2014 | 1 127 | 698 | 1 269 | 2 516 | 25 764 | 234 858 | 10,97 |
| 2015 | 1 137 | 773 | 1 098 | 2 667 | 25 958 | 238 212 | 10,90 |
| 2016 | 1 166 | 876 | 878 | 2 807 | 26 116 | 241 134 | 10,83 |
| 2017 | 1 180 | 940 | 768 | 2 875 | 26 291 | 241 769 | 10,87 |
| 2018 | 1 188 | 1 028 | 692 | 2 849 | 26 228 | 242 170 | 10,83 |
| 2019 | 1 199 | 1 077 | 642 | 2 860 | 25 726 | 240 947 | 10,68 |
| 2020 | 1 234 | 1 079 | 724 | 2 761 | 25 372 | 239 408 | 10,60 |

2005 Registerbereinigung im Zusammenhang mit der Einführung der Zweitwohnungssteuer zum 01.01.2005

Grafik 25

Bevölkerungsentwicklung im Stadtteil Stadtfeld Ost nach Altersgruppen



Tabelle 42

Entwicklung der Hauptwohnsitzbevölkerung im Stadtteil Neu Olvenstedt nach Altersgruppen von 1993 bis 2020

(Stand: 31.12. des Jahres, Quelle: Einwohnermelderegister)

| Jahr | Altersgruppen | | | | | | | | |
|------|---------------|-------------|--------------|---------------|---------------|---------------|---------------|---------------|---------------|
| | 0 - 2 Jahre | 3 - 6 Jahre | 7 - 13 Jahre | 14 - 17 Jahre | 18 - 24 Jahre | 25 - 34 Jahre | 35 - 44 Jahre | 45 - 54 Jahre | 55 - 59 Jahre |
| 1993 | 707 | 2 596 | 5 340 | 2 068 | 2 314 | 7 198 | 6 336 | 2 233 | 896 |
| 1995 | 552 | 1 534 | 4 728 | 2 273 | 2 312 | 5 850 | 6 513 | 2 412 | 1 012 |
| 1997 | 534 | 824 | 3 434 | 2 171 | 2 297 | 4 082 | 5 755 | 2 645 | 997 |
| 1999 | 441 | 589 | 2 177 | 1 721 | 2 244 | 2 619 | 4 376 | 2 732 | 914 |
| 2001 | 412 | 471 | 1 399 | 1 330 | 2 250 | 1 870 | 3 497 | 2 960 | 690 |
| 2003 | 377 | 428 | 850 | 1 054 | 2 010 | 1 534 | 2 659 | 2 897 | 682 |
| 2005 | 314 | 403 | 601 | 702 | 1 879 | 1 398 | 1 944 | 2 741 | 743 |
| 2007 | 237 | 368 | 543 | 419 | 1 514 | 1 395 | 1 472 | 2 548 | 899 |
| 2009 | 273 | 336 | 586 | 313 | 1 225 | 1 474 | 1 161 | 2 297 | 1 071 |
| 2011 | 271 | 320 | 529 | 278 | 1 002 | 1 423 | 965 | 2 021 | 1 180 |
| 2012 | 252 | 322 | 539 | 271 | 845 | 1 445 | 948 | 1 891 | 1 177 |
| 2013 | 295 | 362 | 541 | 279 | 718 | 1 478 | 974 | 1 792 | 1 110 |
| 2014 | 307 | 410 | 567 | 300 | 632 | 1 530 | 1 005 | 1 637 | 1 124 |
| 2015 | 307 | 441 | 636 | 329 | 631 | 1 541 | 1 139 | 1 565 | 1 087 |
| 2016 | 322 | 508 | 702 | 365 | 660 | 1 618 | 1 206 | 1 487 | 1 056 |
| 2017 | 358 | 558 | 761 | 379 | 716 | 1 583 | 1 359 | 1 368 | 1 052 |
| 2018 | 350 | 543 | 797 | 380 | 735 | 1 448 | 1 427 | 1 256 | 1 014 |
| 2019 | 332 | 503 | 820 | 378 | 714 | 1 395 | 1 488 | 1 202 | 931 |
| 2020 | 299 | 499 | 842 | 376 | 747 | 1 332 | 1 581 | 1 133 | 901 |

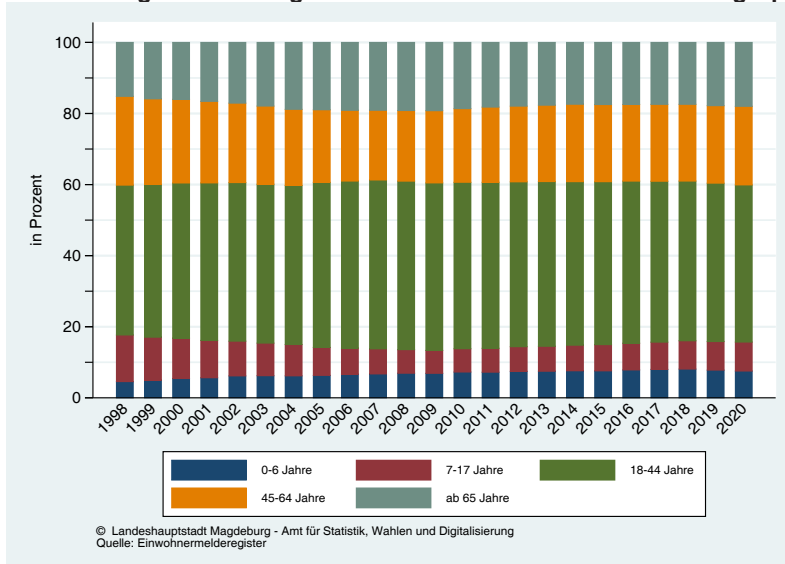
| Jahr | Altersgruppen | | | | | Bevölkerung der Stadt gesamt | Anteil des STT in % |
|------|---------------|---------------|---------------|----------------|--------|---------------------------------|------------------------|
| | 60 - 64 Jahre | 65 - 69 Jahre | 70 - 74 Jahre | älter 74 Jahre | gesamt | | |
| 1993 | 709 | 547 | 569 | 873 | 32 386 | 271 813 | 11,91 |
| 1995 | 798 | 639 | 582 | 1 012 | 30 217 | 257 775 | 11,72 |
| 1997 | 834 | 654 | 523 | 1 089 | 25 839 | 245 509 | 10,52 |
| 1999 | 844 | 630 | 502 | 1 017 | 20 806 | 235 072 | 8,85 |
| 2001 | 822 | 660 | 524 | 1 038 | 17 923 | 229 714 | 7,80 |
| 2003 | 744 | 684 | 520 | 1 032 | 15 471 | 227 129 | 6,81 |
| 2005 | 583 | 686 | 510 | 984 | 13 488 | 228 775 | 5,90 |
| 2007 | 524 | 606 | 532 | 960 | 12 017 | 229 631 | 5,23 |
| 2009 | 555 | 561 | 545 | 948 | 11 345 | 229 794 | 4,94 |
| 2011 | 713 | 461 | 555 | 982 | 10 700 | 231 620 | 4,62 |
| 2012 | 792 | 486 | 525 | 1 026 | 10 519 | 232 660 | 4,52 |
| 2013 | 893 | 470 | 527 | 1 047 | 10 486 | 233 669 | 4,49 |
| 2014 | 970 | 490 | 504 | 1 080 | 10 556 | 234 858 | 4,49 |
| 2015 | 1 050 | 563 | 442 | 1 127 | 10 858 | 238 212 | 4,56 |
| 2016 | 1 093 | 647 | 408 | 1 135 | 11 207 | 241 134 | 4,65 |
| 2017 | 1 093 | 731 | 428 | 1 135 | 11 521 | 241 769 | 4,77 |
| 2018 | 1 062 | 847 | 428 | 1 164 | 11 451 | 242 170 | 4,73 |
| 2019 | 1 059 | 914 | 448 | 1 183 | 11 367 | 240 947 | 4,72 |
| 2020 | 1 009 | 966 | 510 | 1 192 | 11 387 | 239 408 | 4,76 |

2005 Registerbereinigung im Zusammenhang mit der Einführung der Zweitwohnungssteuer zum 01.01.2005

Grafik 26

Bevölkerungsentwicklung im Stadtteil Neu Olvenstedt nach Altersgruppen

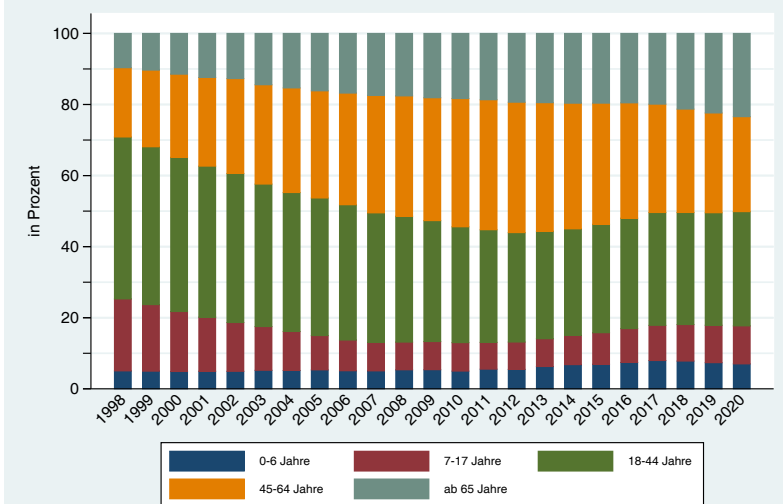

© Landeshauptstadt Magdeburg - Amt für Statistik, Wahlen und Digitalisierung
Quelle: Einwohnermelderegister

Tabelle 43

Entwicklung der Hauptwohnsitzbevölkerung im Stadtteil Sudenburg nach Altersgruppen von 1993 bis 2020

(Stand: 31.12. des Jahres, Quelle: Einwohnermelderegister)

| Jahr | Altersgruppen | | | | | | | | |
|------|---------------|-------------|--------------|---------------|---------------|---------------|---------------|---------------|---------------|
| | 0 - 2 Jahre | 3 - 6 Jahre | 7 - 13 Jahre | 14 - 17 Jahre | 18 - 24 Jahre | 25 - 34 Jahre | 35 - 44 Jahre | 45 - 54 Jahre | 55 - 59 Jahre |
| 1993 | 325 | 785 | 1 291 | 679 | 1 403 | 2 737 | 2 203 | 2 344 | 1 147 |
| 1995 | 215 | 513 | 1 141 | 626 | 1 121 | 2 454 | 2 030 | 2 186 | 1 170 |
| 1997 | 266 | 362 | 1 123 | 622 | 1 187 | 2 610 | 1 986 | 2 068 | 1 217 |
| 1999 | 349 | 344 | 1 010 | 677 | 1 553 | 2 641 | 2 252 | 2 027 | 1 237 |
| 2001 | 401 | 374 | 778 | 704 | 1 741 | 2 551 | 2 303 | 2 046 | 976 |
| 2003 | 443 | 424 | 701 | 668 | 1 809 | 2 618 | 2 395 | 2 062 | 899 |
| 2005 | 484 | 457 | 619 | 593 | 2 049 | 2 728 | 2 424 | 2 071 | 965 |
| 2007 | 496 | 551 | 658 | 449 | 2 008 | 2 898 | 2 291 | 2 135 | 1 011 |
| 2009 | 525 | 591 | 719 | 337 | 1 993 | 3 198 | 2 118 | 2 226 | 1 064 |
| 2011 | 516 | 642 | 785 | 360 | 2 028 | 3 341 | 2 036 | 2 237 | 994 |
| 2012 | 554 | 610 | 837 | 379 | 1 944 | 3 344 | 2 032 | 2 194 | 952 |
| 2013 | 581 | 623 | 894 | 398 | 1 877 | 3 474 | 2 050 | 2 203 | 930 |
| 2014 | 591 | 633 | 917 | 431 | 1 751 | 3 567 | 2 073 | 2 186 | 968 |
| 2015 | 529 | 619 | 907 | 475 | 1 643 | 3 542 | 2 068 | 2 219 | 992 |
| 2016 | 577 | 679 | 926 | 532 | 1 733 | 3 606 | 2 131 | 2 231 | 1 004 |
| 2017 | 586 | 683 | 991 | 573 | 1 775 | 3 535 | 2 281 | 2 192 | 1 020 |
| 2018 | 604 | 685 | 1 008 | 557 | 1 758 | 3 412 | 2 336 | 2 108 | 1 077 |
| 2019 | 569 | 697 | 1 003 | 561 | 1 815 | 3 228 | 2 449 | 2 043 | 1 094 |
| 2020 | 555 | 691 | 1 024 | 559 | 1 885 | 3 083 | 2 482 | 1 996 | 1 109 |

| Jahr | Altersgruppen | | | | | Bevölkerung der Stadt gesamt | Anteil des STT in % |
|------|---------------|---------------|---------------|----------------|--------|---------------------------------|------------------------|
| | 60 - 64 Jahre | 65 - 69 Jahre | 70 - 74 Jahre | älter 74 Jahre | gesamt | | |
| 1993 | 872 | 763 | 644 | 981 | 16 174 | 271 813 | 5,95 |
| 1995 | 897 | 807 | 610 | 999 | 14 769 | 257 775 | 5,73 |
| 1997 | 1 003 | 879 | 647 | 1 047 | 15 017 | 245 509 | 6,12 |
| 1999 | 1 176 | 874 | 783 | 1 193 | 16 116 | 235 072 | 6,86 |
| 2001 | 1 250 | 941 | 795 | 1 390 | 16 250 | 229 714 | 7,07 |
| 2003 | 1 208 | 1 033 | 764 | 1 442 | 16 466 | 227 129 | 7,25 |
| 2005 | 984 | 1 135 | 795 | 1 496 | 16 800 | 228 775 | 7,34 |
| 2007 | 879 | 1 132 | 878 | 1 593 | 16 979 | 229 631 | 7,39 |
| 2009 | 806 | 1 059 | 987 | 1 573 | 17 196 | 229 794 | 7,48 |
| 2011 | 913 | 858 | 1 042 | 1 683 | 17 435 | 231 620 | 7,53 |
| 2012 | 933 | 831 | 1 030 | 1 715 | 17 355 | 232 660 | 7,46 |
| 2013 | 957 | 771 | 1 025 | 1 800 | 17 583 | 233 669 | 7,52 |
| 2014 | 955 | 736 | 989 | 1 869 | 17 666 | 234 858 | 7,52 |
| 2015 | 951 | 807 | 882 | 1 997 | 17 631 | 238 212 | 7,40 |
| 2016 | 928 | 835 | 786 | 2 102 | 18 070 | 241 134 | 7,49 |
| 2017 | 909 | 867 | 758 | 2 132 | 18 302 | 241 769 | 7,57 |
| 2018 | 885 | 886 | 694 | 2 146 | 18 156 | 242 170 | 7,50 |
| 2019 | 904 | 872 | 662 | 2 161 | 18 058 | 240 947 | 7,49 |
| 2020 | 933 | 868 | 709 | 2 150 | 18 044 | 239 408 | 7,54 |

2005 Registerbereinigung im Zusammenhang mit der Einführung der Zweitwohnungssteuer zum 01.01.2005

Grafik 27

Bevölkerungsentwicklung im Stadtteil Sudenburg nach Altersgruppen

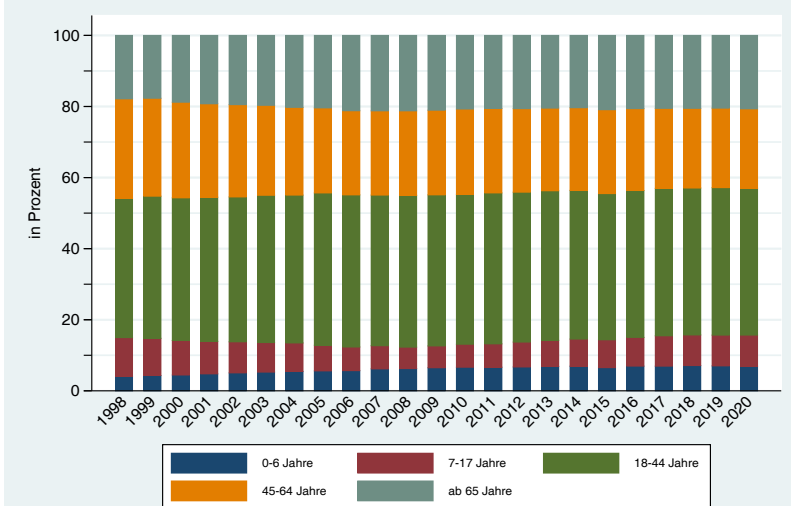

© Landeshauptstadt Magdeburg - Amt für Statistik, Wahlen und Digitalisierung
Quelle: Einwohnermelderegister

Tabelle 44

Entwicklung der Hauptwohnsitzbevölkerung im Stadtteil Ottersleben nach Altersgruppen von 1993 bis 2020

(Stand: 31.12. des Jahres, Quelle: Einwohnermelderegister)

| Jahr | Altersgruppen | | | | | | | | |
|------|---------------|-------------|--------------|---------------|---------------|---------------|---------------|---------------|---------------|
| | 0 - 2 Jahre | 3 - 6 Jahre | 7 - 13 Jahre | 14 - 17 Jahre | 18 - 24 Jahre | 25 - 34 Jahre | 35 - 44 Jahre | 45 - 54 Jahre | 55 - 59 Jahre |
| 1993 | 81 | 228 | 515 | 291 | 473 | 825 | 942 | 891 | 405 |
| 1995 | 70 | 173 | 504 | 340 | 458 | 794 | 1 016 | 883 | 471 |
| 1997 | 112 | 146 | 624 | 404 | 509 | 918 | 1 218 | 1 010 | 528 |
| 1999 | 167 | 233 | 733 | 529 | 637 | 1 079 | 1 611 | 1 270 | 660 |
| 2001 | 185 | 309 | 653 | 575 | 751 | 1 111 | 1 769 | 1 487 | 589 |
| 2003 | 215 | 317 | 579 | 589 | 829 | 1 083 | 1 879 | 1 626 | 563 |
| 2005 | 225 | 366 | 543 | 533 | 865 | 1 079 | 1 958 | 1 688 | 651 |
| 2007 | 235 | 368 | 622 | 373 | 910 | 1 043 | 1 957 | 1 782 | 766 |
| 2009 | 235 | 366 | 694 | 297 | 834 | 1 050 | 1 803 | 1 891 | 842 |
| 2011 | 236 | 375 | 700 | 352 | 630 | 1 093 | 1 660 | 2 004 | 825 |
| 2012 | 257 | 388 | 712 | 380 | 559 | 1 082 | 1 605 | 2 034 | 829 |
| 2013 | 256 | 388 | 735 | 390 | 496 | 1 061 | 1 562 | 2 079 | 812 |
| 2014 | 264 | 376 | 726 | 394 | 452 | 1 059 | 1 482 | 2 110 | 817 |
| 2015 | 240 | 410 | 728 | 404 | 425 | 1 047 | 1 415 | 2 105 | 842 |
| 2016 | 254 | 398 | 723 | 418 | 440 | 1 004 | 1 368 | 2 106 | 889 |
| 2017 | 235 | 390 | 723 | 431 | 419 | 955 | 1 369 | 2 049 | 915 |
| 2018 | 258 | 393 | 716 | 432 | 446 | 924 | 1 344 | 1 952 | 976 |
| 2019 | 221 | 392 | 736 | 418 | 473 | 837 | 1 349 | 1 824 | 1 039 |
| 2020 | 222 | 381 | 730 | 406 | 489 | 738 | 1 372 | 1 729 | 1 058 |

| Jahr | Altersgruppen | | | | | Bevölkerung der Stadt gesamt | Anteil des STT in % |
|------|---------------|---------------|---------------|----------------|--------|---------------------------------|------------------------|
| | 60 - 64 Jahre | 65 - 69 Jahre | 70 - 74 Jahre | älter 74 Jahre | gesamt | | |
| 1993 | 312 | 271 | 254 | 388 | 5 876 | 271 813 | 2,16 |
| 1995 | 343 | 286 | 236 | 401 | 5 975 | 257 775 | 2,32 |
| 1997 | 409 | 306 | 224 | 444 | 6 852 | 245 509 | 2,79 |
| 1999 | 498 | 344 | 265 | 420 | 8 446 | 235 072 | 3,59 |
| 2001 | 603 | 410 | 296 | 436 | 9 174 | 229 714 | 3,99 |
| 2003 | 687 | 450 | 307 | 456 | 9 580 | 227 129 | 4,22 |
| 2005 | 638 | 555 | 354 | 479 | 9 934 | 228 775 | 4,34 |
| 2007 | 583 | 633 | 385 | 541 | 10 198 | 229 631 | 4,44 |
| 2009 | 556 | 701 | 479 | 662 | 10 410 | 229 794 | 4,53 |
| 2011 | 712 | 591 | 565 | 727 | 10 470 | 231 620 | 4,52 |
| 2012 | 750 | 565 | 593 | 761 | 10 515 | 232 660 | 4,52 |
| 2013 | 807 | 557 | 635 | 795 | 10 573 | 233 669 | 4,52 |
| 2014 | 833 | 544 | 634 | 851 | 10 542 | 234 858 | 4,49 |
| 2015 | 789 | 621 | 578 | 921 | 10 525 | 238 212 | 4,42 |
| 2016 | 775 | 677 | 554 | 977 | 10 583 | 241 134 | 4,39 |
| 2017 | 788 | 721 | 533 | 1 023 | 10 551 | 241 769 | 4,36 |
| 2018 | 776 | 762 | 521 | 1 084 | 10 584 | 242 170 | 4,37 |
| 2019 | 788 | 773 | 519 | 1 139 | 10 508 | 240 947 | 4,36 |
| 2020 | 804 | 742 | 588 | 1 147 | 10 406 | 239 408 | 4,35 |

2005 Registerbereinigung im Zusammenhang mit der Einführung der Zweitwohnungssteuer zum 01.01.2005

Grafik 28

Bevölkerungsentwicklung im Stadtteil Ottersleben nach Altersgruppen

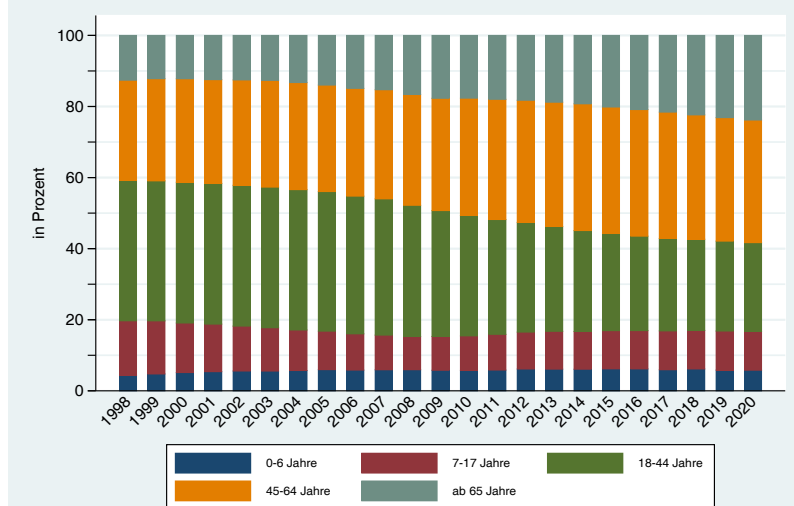

© Landeshauptstadt Magdeburg - Amt für Statistik, Wahlen und Digitalisierung
Quelle: Einwohnermelderegister

Tabelle 45

Entwicklung der Hauptwohnsitzbevölkerung im Stadtteil Leipziger Straße nach Altersgruppen von 1993 bis 2020

(Stand: 31.12. des Jahres, Quelle: Einwohnermelderegister)

| Jahr | Altersgruppen | | | | | | | | |
|------|---------------|-------------|--------------|---------------|---------------|---------------|---------------|---------------|---------------|
| | 0 - 2 Jahre | 3 - 6 Jahre | 7 - 13 Jahre | 14 - 17 Jahre | 18 - 24 Jahre | 25 - 34 Jahre | 35 - 44 Jahre | 45 - 54 Jahre | 55 - 59 Jahre |
| 1993 | 313 | 747 | 1 174 | 556 | 1 477 | 2 668 | 1 883 | 3 175 | 1 633 |
| 1995 | 219 | 528 | 1 060 | 522 | 1 019 | 2 492 | 1 686 | 2 452 | 1 790 |
| 1997 | 225 | 317 | 945 | 496 | 902 | 2 263 | 1 608 | 1 884 | 1 791 |
| 1999 | 253 | 302 | 831 | 514 | 978 | 1 971 | 1 648 | 1 518 | 1 541 |
| 2001 | 308 | 288 | 682 | 549 | 1 049 | 1 806 | 1 781 | 1 476 | 1 097 |
| 2003 | 298 | 355 | 590 | 542 | 1 108 | 1 754 | 1 938 | 1 473 | 816 |
| 2005 | 366 | 375 | 562 | 487 | 1 499 | 1 857 | 1 898 | 1 550 | 757 |
| 2007 | 361 | 363 | 530 | 377 | 1 579 | 1 937 | 1 799 | 1 639 | 743 |
| 2009 | 366 | 440 | 554 | 296 | 1 562 | 2 049 | 1 674 | 1 696 | 767 |
| 2011 | 412 | 433 | 567 | 284 | 1 515 | 2 251 | 1 497 | 1 700 | 761 |
| 2012 | 411 | 448 | 588 | 301 | 1 498 | 2 410 | 1 457 | 1 726 | 772 |
| 2013 | 458 | 485 | 613 | 304 | 1 473 | 2 580 | 1 472 | 1 781 | 754 |
| 2014 | 421 | 475 | 614 | 320 | 1 474 | 2 652 | 1 427 | 1 769 | 771 |
| 2015 | 456 | 514 | 699 | 363 | 1 559 | 2 815 | 1 499 | 1 764 | 793 |
| 2016 | 498 | 566 | 764 | 366 | 1 512 | 2 838 | 1 585 | 1 721 | 820 |
| 2017 | 539 | 589 | 781 | 371 | 1 502 | 2 791 | 1 617 | 1 615 | 834 |
| 2018 | 567 | 613 | 800 | 400 | 1 578 | 2 757 | 1 641 | 1 579 | 884 |
| 2019 | 535 | 640 | 849 | 419 | 1 590 | 2 722 | 1 739 | 1 513 | 867 |
| 2020 | 539 | 602 | 877 | 451 | 1 516 | 2 720 | 1 773 | 1 451 | 857 |

| Jahr | Altersgruppen | | | | | Bevölkerung der Stadt gesamt | Anteil des STT in % |
|------|---------------|---------------|---------------|----------------|--------|---------------------------------|------------------------|
| | 60 - 64 Jahre | 65 - 69 Jahre | 70 - 74 Jahre | älter 74 Jahre | gesamt | | |
| 1993 | 1 105 | 955 | 862 | 1 142 | 17 690 | 271 813 | 6,51 |
| 1995 | 1 115 | 1 014 | 830 | 1 168 | 15 895 | 257 775 | 6,17 |
| 1997 | 1 234 | 958 | 738 | 1 261 | 14 622 | 245 509 | 5,96 |
| 1999 | 1 419 | 895 | 810 | 1 255 | 13 935 | 235 072 | 5,93 |
| 2001 | 1 571 | 1 040 | 840 | 1 354 | 13 841 | 229 714 | 6,03 |
| 2003 | 1 526 | 1 282 | 832 | 1 387 | 13 901 | 227 129 | 6,12 |
| 2005 | 1 255 | 1 443 | 897 | 1 503 | 14 449 | 228 775 | 6,32 |
| 2007 | 947 | 1 514 | 1 063 | 1 523 | 14 375 | 229 631 | 6,26 |
| 2009 | 729 | 1 364 | 1 243 | 1 549 | 14 289 | 229 794 | 6,22 |
| 2011 | 766 | 965 | 1 346 | 1 712 | 14 209 | 231 620 | 6,13 |
| 2012 | 747 | 871 | 1 354 | 1 769 | 14 352 | 232 660 | 6,17 |
| 2013 | 742 | 753 | 1 316 | 1 877 | 14 608 | 233 669 | 6,25 |
| 2014 | 762 | 670 | 1 230 | 2 011 | 14 596 | 234 858 | 6,21 |
| 2015 | 743 | 718 | 1 035 | 2 189 | 15 147 | 238 212 | 6,36 |
| 2016 | 727 | 716 | 877 | 2 312 | 15 302 | 241 134 | 6,35 |
| 2017 | 729 | 721 | 787 | 2 366 | 15 242 | 241 769 | 6,30 |
| 2018 | 716 | 721 | 688 | 2 392 | 15 336 | 242 170 | 6,33 |
| 2019 | 723 | 736 | 605 | 2 449 | 15 387 | 240 947 | 6,39 |
| 2020 | 744 | 702 | 657 | 2 349 | 15 238 | 239 408 | 6,36 |

2005 Registerbereinigung im Zusammenhang mit der Einführung der Zweitwohnungssteuer zum 01.01.2005

Grafik 29

Bevölkerungsentwicklung im Stadtteil Leipziger Straße nach Altersgruppen



Tabelle 46

Entwicklung der Hauptwohnsitzbevölkerung im Stadtteil Buckau nach Altersgruppen von 1993 bis 2020

(Stand: 31.12. des Jahres, Quelle: Einwohnermelderegister)

| Jahr | Altersgruppen | | | | | | | | |
|------|---------------|-------------|--------------|---------------|---------------|---------------|---------------|---------------|---------------|
| | 0 - 2 Jahre | 3 - 6 Jahre | 7 - 13 Jahre | 14 - 17 Jahre | 18 - 24 Jahre | 25 - 34 Jahre | 35 - 44 Jahre | 45 - 54 Jahre | 55 - 59 Jahre |
| 1993 | 130 | 278 | 419 | 155 | 413 | 1 000 | 615 | 420 | 197 |
| 1995 | 91 | 214 | 368 | 183 | 293 | 860 | 589 | 338 | 191 |
| 1997 | 100 | 129 | 334 | 162 | 300 | 714 | 527 | 359 | 204 |
| 1999 | 148 | 152 | 375 | 211 | 386 | 792 | 678 | 396 | 203 |
| 2001 | 142 | 173 | 331 | 230 | 498 | 815 | 735 | 466 | 197 |
| 2003 | 142 | 178 | 240 | 219 | 580 | 844 | 720 | 528 | 189 |
| 2005 | 130 | 134 | 185 | 200 | 716 | 849 | 704 | 529 | 182 |
| 2007 | 147 | 144 | 188 | 150 | 662 | 915 | 711 | 567 | 202 |
| 2009 | 178 | 155 | 198 | 96 | 631 | 1 014 | 695 | 592 | 234 |
| 2011 | 191 | 202 | 224 | 86 | 683 | 1 104 | 728 | 668 | 252 |
| 2012 | 189 | 226 | 260 | 100 | 648 | 1 173 | 763 | 685 | 268 |
| 2013 | 191 | 250 | 267 | 97 | 587 | 1 324 | 802 | 705 | 289 |
| 2014 | 214 | 261 | 290 | 116 | 522 | 1 497 | 858 | 739 | 295 |
| 2015 | 223 | 256 | 338 | 127 | 488 | 1 605 | 903 | 760 | 307 |
| 2016 | 216 | 260 | 338 | 144 | 464 | 1 602 | 953 | 788 | 329 |
| 2017 | 240 | 264 | 380 | 157 | 462 | 1 540 | 1 010 | 787 | 341 |
| 2018 | 246 | 231 | 403 | 157 | 485 | 1 516 | 1 018 | 763 | 355 |
| 2019 | 225 | 208 | 402 | 170 | 478 | 1 438 | 1 032 | 749 | 359 |
| 2020 | 220 | 209 | 384 | 167 | 456 | 1 406 | 1 038 | 739 | 368 |

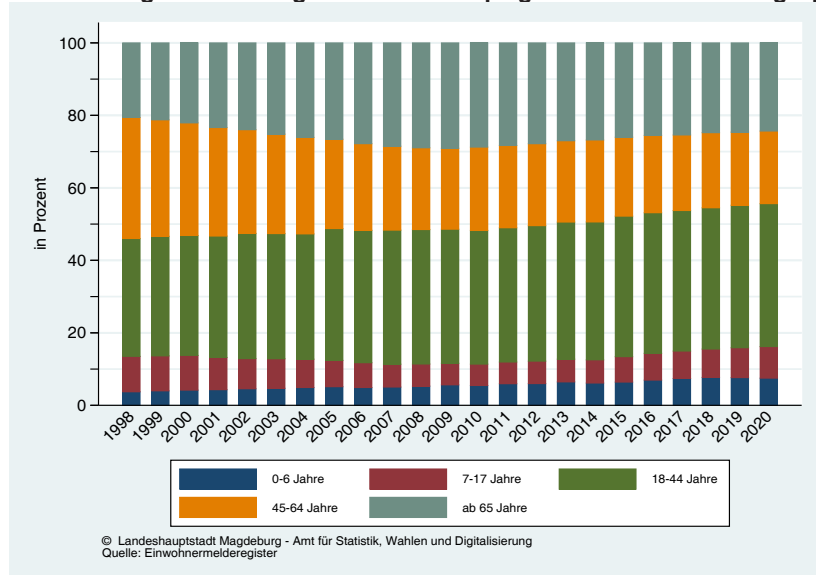
| Jahr | Altersgruppen | | | | | Bevölkerung der Stadt gesamt | Anteil des STT in % |
|------|---------------|---------------|---------------|----------------|--------|---------------------------------|------------------------|
| | 60 - 64 Jahre | 65 - 69 Jahre | 70 - 74 Jahre | älter 74 Jahre | gesamt | | |
| 1993 | 183 | 149 | 135 | 269 | 4 363 | 271 813 | 1,61 |
| 1995 | 159 | 116 | 116 | 170 | 3 688 | 257 775 | 1,43 |
| 1997 | 148 | 118 | 89 | 164 | 3 348 | 245 509 | 1,36 |
| 1999 | 166 | 118 | 100 | 194 | 3 919 | 235 072 | 1,67 |
| 2001 | 202 | 141 | 107 | 197 | 4 234 | 229 714 | 1,84 |
| 2003 | 216 | 175 | 102 | 196 | 4 329 | 227 129 | 1,91 |
| 2005 | 219 | 193 | 126 | 195 | 4 362 | 228 775 | 1,91 |
| 2007 | 190 | 218 | 144 | 250 | 4 488 | 229 631 | 1,95 |
| 2009 | 165 | 222 | 166 | 296 | 4 642 | 229 794 | 2,02 |
| 2011 | 197 | 203 | 199 | 321 | 5 058 | 231 620 | 2,18 |
| 2012 | 215 | 202 | 203 | 336 | 5 268 | 232 660 | 2,26 |
| 2013 | 243 | 172 | 221 | 363 | 5 511 | 233 669 | 2,36 |
| 2014 | 269 | 168 | 224 | 377 | 5 830 | 234 858 | 2,48 |
| 2015 | 276 | 196 | 209 | 412 | 6 100 | 238 212 | 2,56 |
| 2016 | 281 | 218 | 200 | 447 | 6 240 | 241 134 | 2,59 |
| 2017 | 295 | 232 | 196 | 472 | 6 376 | 241 769 | 2,64 |
| 2018 | 301 | 253 | 172 | 493 | 6 393 | 242 170 | 2,64 |
| 2019 | 302 | 263 | 167 | 501 | 6 294 | 240 947 | 2,61 |
| 2020 | 297 | 275 | 172 | 486 | 6 217 | 239 408 | 2,60 |

2005 Registerbereinigung im Zusammenhang mit der Einführung der Zweitwohnungssteuer zum 01.01.2005

Grafik 30

Bevölkerungsentwicklung im Stadtteil Buckau nach Altersgruppen



© Landeshauptstadt Magdeburg - Amt für Statistik, Wahlen und Digitalisierung
Quelle: Einwohnermelderegister

Tabelle 47

Kinder im "Schulanfängeralter" der Stadt Magdeburg nach Stadtteilen von 2010 bis 2021

(Hauptwohnsitzbevölkerung einschließlich Ausländer)

(Stand: 31.12. des Vorjahres, Quelle: eigene Fortschreibung auf der Basis des Einwohnermelderegisters)

| Stadtteil | Einschulungsjahr | | | | | | | | | | | |
|----------------------|------------------|-------|-------|-------|-------|-------|-------|-------|-------|-------|-------|-------|
| | 2010 | 2011 | 2012 | 2013 | 2014 | 2015 | 2016 | 2017 | 2018 | 2019 | 2020 | 2021 |
| 01 Altstadt | 81 | 64 | 79 | 84 | 80 | 83 | 83 | 102 | 103 | 82 | 91 | 89 |
| 02 Werder | 16 | 15 | 17 | 10 | 17 | 18 | 20 | 20 | 18 | 19 | 19 | 17 |
| 04 Alte Neustadt | 46 | 52 | 60 | 61 | 67 | 57 | 67 | 69 | 70 | 68 | 77 | 78 |
| 06 Neue Neustadt | 102 | 91 | 105 | 91 | 110 | 125 | 109 | 130 | 166 | 153 | 171 | 150 |
| 08 Neustädter See | 64 | 82 | 76 | 78 | 87 | 107 | 89 | 82 | 99 | 92 | 77 | 98 |
| 10 Kannenstieg | 46 | 48 | 32 | 47 | 38 | 51 | 56 | 58 | 59 | 60 | 65 | 66 |
| 12 Neustädter Feld | 59 | 75 | 74 | 62 | 54 | 83 | 66 | 92 | 84 | 105 | 77 | 82 |
| 18 Nordwest | 33 | 25 | 48 | 32 | 44 | 41 | 43 | 23 | 53 | 37 | 33 | 37 |
| 20 Alt Olvenstedt | 43 | 40 | 30 | 32 | 35 | 30 | 29 | 31 | 37 | 21 | 32 | 34 |
| 22 Neu Olvenstedt | 83 | 83 | 73 | 62 | 88 | 117 | 88 | 121 | 156 | 130 | 132 | 140 |
| 24 Stadtfeld Ost | 185 | 203 | 206 | 234 | 232 | 245 | 203 | 266 | 254 | 246 | 257 | 294 |
| 26 Stadtfeld West | 95 | 92 | 110 | 110 | 115 | 120 | 107 | 100 | 126 | 112 | 122 | 111 |
| 28 Diesdorf | 24 | 23 | 36 | 21 | 29 | 41 | 36 | 41 | 32 | 38 | 34 | 39 |
| 30 Sudenburg | 130 | 140 | 148 | 164 | 149 | 142 | 125 | 166 | 164 | 163 | 170 | 167 |
| 32 Ottersleben | 90 | 81 | 100 | 86 | 116 | 98 | 107 | 103 | 104 | 97 | 101 | 111 |
| 34 Lemsdorf | 12 | 9 | 19 | 18 | 13 | 18 | 17 | 21 | 25 | 19 | 15 | 14 |
| 36 Leipziger Straße | 101 | 103 | 131 | 110 | 118 | 109 | 113 | 135 | 125 | 151 | 148 | 143 |
| 38 Reform | 63 | 83 | 80 | 58 | 84 | 89 | 84 | 89 | 83 | 77 | 76 | 96 |
| 40 Hopfengarten | 33 | 33 | 44 | 49 | 43 | 42 | 42 | 36 | 45 | 45 | 32 | 44 |
| 42 Beyendorfer Grund | - | - | - | - | - | - | - | - | - | - | - | - |
| 44 Buckau | 37 | 36 | 45 | 47 | 46 | 78 | 59 | 75 | 58 | 61 | 49 | 42 |
| 46 Fermersleben | 30 | 38 | 22 | 28 | 22 | 27 | 28 | 33 | 36 | 31 | 34 | 30 |
| 48 Salbke | 20 | 24 | 35 | 22 | 34 | 29 | 35 | 40 | 43 | 46 | 39 | 38 |
| 50 Westerhüsen | 22 | 24 | 21 | 15 | 35 | 32 | 29 | 30 | 33 | 31 | 29 | 39 |
| 52 Brückfeld | 19 | 27 | 19 | 25 | 24 | 38 | 33 | 27 | 22 | 27 | 36 | 22 |
| 54 Berliner Chaussee | 19 | 20 | 18 | 17 | 15 | 15 | 22 | 17 | 21 | 18 | 26 | 21 |
| 56 Cracau | 61 | 55 | 54 | 75 | 49 | 72 | 69 | 61 | 72 | 63 | 54 | 61 |
| 58 Prester | 25 | 29 | 18 | 19 | 27 | 24 | 14 | 21 | 25 | 17 | 21 | 20 |
| 60 Zipkeleben | - | - | - | - | - | - | - | - | - | 7 | - | 8 |
| 64 Herrenkrug | - | 8 | 5 | - | - | 8 | 9 | 9 | 7 | 11 | 10 | 13 |
| 66 Rothensee | 19 | 25 | 21 | 19 | 25 | 18 | 20 | 22 | 31 | 24 | 27 | 29 |
| 68 Industriehafen | - | - | - | - | - | - | - | - | - | - | - | - |
| 72 Barleber See | - | - | - | - | - | - | 4 | - | - | - | - | - |
| 74 Pechau | 7 | - | 6 | - | 9 | 7 | 6 | - | - | 5 | 5 | - |
| 76 Randau-Calenberge | - | 6 | - | 6 | - | - | - | - | 5 | 8 | 4 | 5 |
| 78 Beyendorf-Sohlen | 6 | 10 | 12 | 7 | 12 | 12 | 9 | 8 | 10 | 13 | 8 | 10 |
| Magdeburg | 1 579 | 1 649 | 1 750 | 1 694 | 1 823 | 1 981 | 1 825 | 2 035 | 2 171 | 2 077 | 2 075 | 2 151 |

Werte kleiner 4 werden aus Datenschutzgründen nicht veröffentlicht.

Schulanfängeralter: jeweils bezogen auf den Geburtszeitraum 01.07. - 30.06. des Folgejahres

(Bsp.: Ein Kind, das im Zeitraum 01.07.2014 - 30.06.2015 geboren ist, kommt 2021 (Schuljahr 2021/2022) in die Schule.

Bevölkerungsbewegungen in den Stadtteilen

Auf den nachfolgenden Seiten werden tabellarisch und grafisch die Entwicklung der Geburten, Sterbefälle, der Zuzüge und Wegzüge sowie die innerstädtischen Umzüge nach Stadtteilen dargestellt.

Natürliche Bevölkerungsbewegungen

Unter diesem Begriff werden die Geburten und Sterbefälle geführt. Die Differenz aus Geburten und Sterbefällen wird als Geburtensaldo bezeichnet. Geburtendefizit bedeutet, dass mehr Personen gestorben sind als geboren wurden.

Wanderungsbewegungen

Zu den Wanderungsbewegungen zählen die Zuzüge in die Stadt und die Wegzüge aus der Stadt jeweils über die Stadtgrenze hinweg.

Zu beachten ist, dass sowohl bei den Zuzügen als auch bei den Wegzügen die Wohnsitzstatus-Wechsel keine Berücksichtigung finden (der Wechsel von einer Nebenwohnung zur Hauptwohnung ist gleichzusetzen mit einem Zuzug, der Wechsel von einer Hauptwohnung zur Nebenwohnung entspricht einem Wegzug).

Innerstädtische Wanderungen – Umzüge

Bei den innerstädtischen Wanderungen handelt es sich um die Umzüge. Unter innerstädtischen Umzügen werden Zuzüge aus anderen Stadtteilen Magdeburgs wie auch aus dem Stadtteil selbst verstanden.

Tabelle 48

Geburtenentwicklung nach Stadtteilen in Magdeburg am Ort der Hauptwohnung von 2010 bis 2020

(Stand: 31.12. des Jahres, Quelle: Einwohnermelderegister)

| Stadtteil | 2010 | 2011 | 2012 | 2013 | 2014 | 2015 | 2016 | 2017 | 2018 | 2019 | 2020 |
|-----------------------|-------|-------|-------|-------|-------|-------|-------|-------|-------|-------|-------|
| 01 Altstadt | 122 | 138 | 120 | 140 | 130 | 145 | 167 | 160 | 132 | 138 | 147 |
| 02 Werder | 31 | 28 | 33 | 30 | 38 | 31 | 31 | 31 | 33 | 33 | 28 |
| 04 Alte Neustadt | 64 | 91 | 78 | 84 | 109 | 114 | 124 | 94 | 100 | 103 | 96 |
| 06 Neue Neustadt | 113 | 121 | 142 | 128 | 122 | 158 | 190 | 166 | 191 | 156 | 169 |
| 08 Neustädter See | 69 | 62 | 69 | 67 | 62 | 70 | 89 | 85 | 78 | 79 | 64 |
| 10 Kannenstieg | 44 | 39 | 31 | 46 | 50 | 54 | 48 | 52 | 52 | 45 | 55 |
| 12 Neustädter Feld | 78 | 83 | 89 | 71 | 85 | 69 | 76 | 88 | 69 | 71 | 65 |
| 18 Nordwest | 30 | 25 | 41 | 22 | 30 | 25 | 21 | 30 | 29 | 32 | 22 |
| 20 Alt Olvenstedt | 30 | 25 | 21 | 16 | 22 | 26 | 31 | 21 | 27 | 23 | 20 |
| 22 Neu Olvenstedt | 75 | 108 | 86 | 104 | 94 | 89 | 105 | 107 | 110 | 104 | 85 |
| 24 Stadtfeld Ost | 353 | 302 | 339 | 336 | 394 | 358 | 384 | 384 | 358 | 340 | 316 |
| 26 Stadtfeld West | 124 | 110 | 127 | 121 | 104 | 126 | 103 | 124 | 113 | 109 | 120 |
| 28 Diesdorf | 23 | 17 | 25 | 27 | 22 | 20 | 22 | 28 | 16 | 29 | 32 |
| 30 Sudenburg | 215 | 192 | 211 | 218 | 212 | 195 | 228 | 220 | 228 | 195 | 204 |
| 32 Ottersleben | 85 | 72 | 94 | 83 | 74 | 65 | 91 | 59 | 81 | 68 | 76 |
| 34 Lemsdorf | 29 | 21 | 21 | 24 | 11 | 17 | 15 | 22 | 21 | 23 | 21 |
| 36 Leipziger Straße | 110 | 163 | 146 | 165 | 157 | 166 | 195 | 184 | 186 | 191 | 177 |
| 38 Reform | 73 | 60 | 69 | 62 | 64 | 51 | 66 | 63 | 72 | 73 | 78 |
| 40 Hopfengarten | 31 | 27 | 38 | 25 | 21 | 44 | 30 | 32 | 34 | 27 | 19 |
| 42 Beyendorfer Grund | - | - | - | - | - | - | - | - | - | - | - |
| 44 Buckau | 71 | 62 | 63 | 80 | 73 | 80 | 81 | 104 | 88 | 87 | 86 |
| 46 Fermersleben | 35 | 37 | 39 | 28 | 26 | 38 | 29 | 35 | 40 | 40 | 53 |
| 48 Salbke | 19 | 39 | 34 | 37 | 26 | 31 | 38 | 48 | 41 | 40 | 41 |
| 50 Westerhüsen | 24 | 26 | 25 | 24 | 26 | 26 | 31 | 30 | 17 | 20 | 10 |
| 52 Brückfeld | 36 | 24 | 24 | 32 | 26 | 27 | 30 | 32 | 33 | 32 | 35 |
| 54 Berliner Chaussee | 11 | 16 | 10 | 12 | 15 | 16 | 17 | 17 | 15 | 14 | 13 |
| 56 Cracau | 98 | 71 | 83 | 80 | 72 | 77 | 71 | 68 | 81 | 93 | 60 |
| 58 Prester | 9 | 14 | 13 | 16 | 11 | 9 | 18 | 8 | 5 | 8 | 5 |
| 60 Zipkeleben | - | - | - | - | - | - | . | . | 11 | 7 | 6 |
| 64 Herrenkrug | 5 | 7 | 10 | 10 | 10 | 7 | 12 | 10 | 11 | 10 | 9 |
| 66 Rothensee | 28 | 24 | 34 | 28 | 24 | 27 | 29 | 26 | 22 | 27 | 29 |
| 68 Industriehafen | . | - | . | - | - | . | 10 | . | . | - | - |
| 70 Gewerbegebiet Nord | - | - | - | - | - | - | - | - | - | . | - |
| 72 Barleber See | - | . | - | - | - | - | - | . | . | - | - |
| 74 Pechau | . | . | . | . | 8 | . | 5 | . | . | 5 | . |
| 76 Randau-Calenberge | 4 | . | . | . | . | . | . | 7 | . | 6 | . |
| 78 Beyendorf-Sohlen | 8 | 4 | 7 | 8 | 8 | 8 | 8 | 10 | 16 | 12 | 12 |
| Magdeburg | 2 051 | 2 015 | 2 129 | 2 130 | 2 128 | 2 174 | 2 399 | 2 350 | 2 317 | 2 241 | 2 159 |

Die Stadtteile 16 - Großer Silberberg und 62 - Kreuzhorst sind unbewohnt.

Werte kleiner 4 werden aus Datenschutzgründen nicht veröffentlicht.

Grafik 31

Geburtenentwicklung nach Stadtteilen von 2017 bis 2019

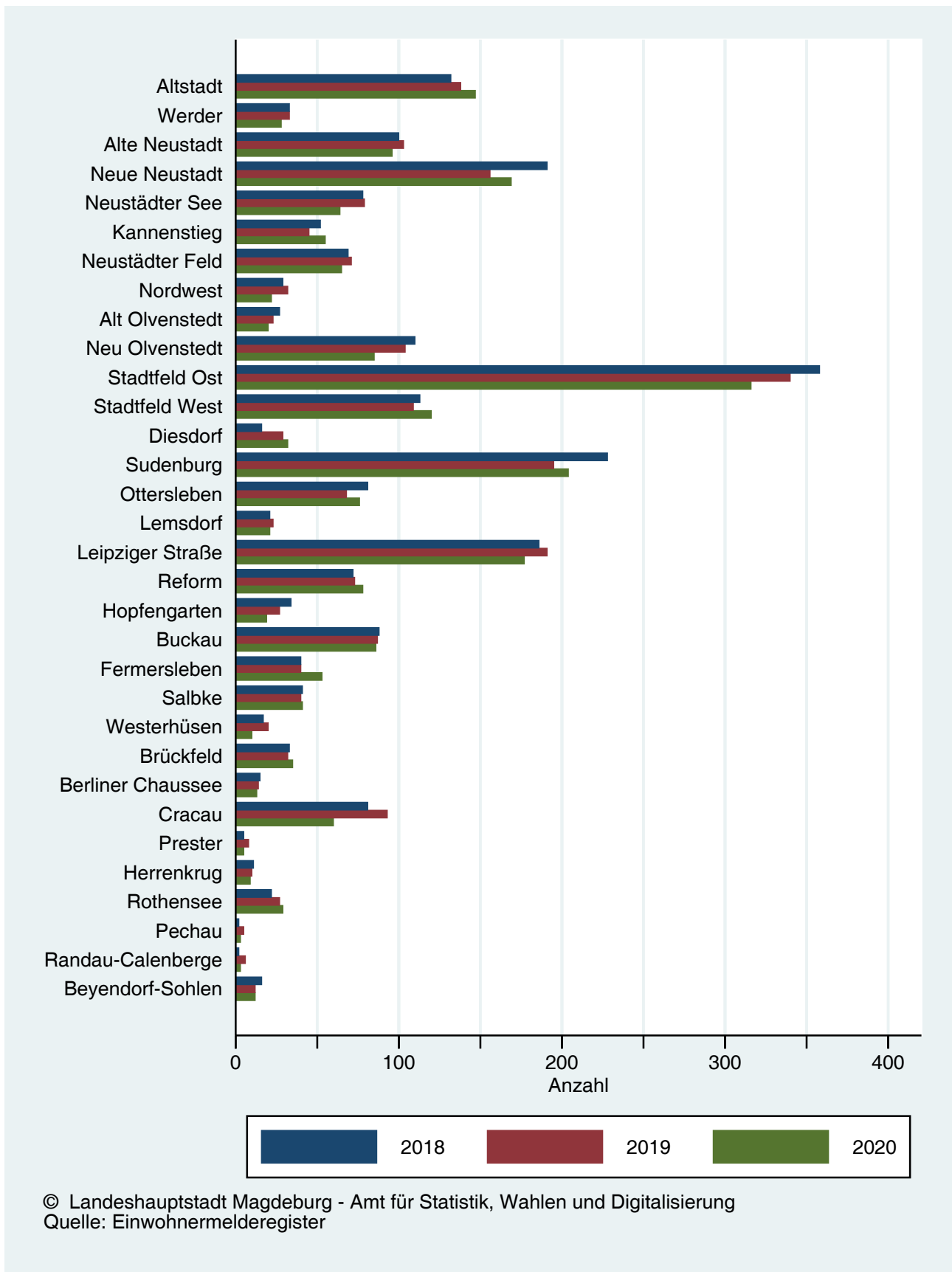

© Landeshauptstadt Magdeburg - Amt für Statistik, Wahlen und Digitalisierung
 Quelle: Einwohnermelderegister

Tabelle 49

Sterbefälle nach Stadtteilen der Stadt Magdeburg am Ort der Hauptwohnung von 2010 bis 2020

(Stand: 31.12. des Jahres, Quelle: Einwohnermelderegister)

| Stadtteil | 2010 | 2011 | 2012 | 2013 | 2014 | 2015 | 2016 | 2017 | 2018 | 2019 | 2020 |
|----------------------|-------|-------|-------|-------|-------|-------|-------|-------|-------|-------|-------|
| 01 Altstadt | 223 | 207 | 221 | 237 | 274 | 282 | 294 | 283 | 297 | 284 | 284 |
| 02 Werder | 45 | 56 | 64 | 55 | 58 | 58 | 65 | 55 | 60 | 55 | 62 |
| 04 Alte Neustadt | 69 | 64 | 56 | 88 | 71 | 77 | 76 | 80 | 70 | 74 | 83 |
| 06 Neue Neustadt | 185 | 186 | 185 | 203 | 201 | 185 | 200 | 227 | 228 | 219 | 190 |
| 08 Neustädter See | 182 | 180 | 188 | 231 | 192 | 230 | 222 | 198 | 216 | 224 | 225 |
| 10 Kannenstieg | 122 | 117 | 118 | 112 | 107 | 141 | 101 | 135 | 131 | 112 | 115 |
| 12 Neustädter Feld | 159 | 155 | 134 | 148 | 161 | 158 | 147 | 159 | 167 | 156 | 166 |
| 18 Nordwest | 22 | 31 | 24 | 35 | 41 | 46 | 48 | 28 | 39 | 43 | 49 |
| 20 Alt Olvenstedt | 24 | 19 | 24 | 22 | 21 | 21 | 27 | 37 | 17 | 27 | 35 |
| 22 Neu Olvenstedt | 215 | 171 | 176 | 185 | 186 | 179 | 192 | 203 | 213 | 223 | 224 |
| 24 Stadtfeld Ost | 231 | 209 | 230 | 244 | 233 | 229 | 262 | 225 | 267 | 269 | 282 |
| 26 Stadtfeld West | 199 | 163 | 149 | 156 | 176 | 183 | 160 | 184 | 212 | 169 | 200 |
| 28 Diesdorf | 26 | 20 | 26 | 25 | 20 | 23 | 20 | 27 | 23 | 30 | 36 |
| 30 Sudenburg | 262 | 258 | 267 | 277 | 246 | 275 | 277 | 272 | 310 | 308 | 252 |
| 32 Ottersleben | 88 | 87 | 76 | 88 | 105 | 90 | 75 | 89 | 92 | 91 | 98 |
| 34 Lemsdorf | 11 | 22 | 12 | 25 | 26 | 21 | 16 | 24 | 18 | 28 | 32 |
| 36 Leipziger Straße | 169 | 127 | 135 | 162 | 154 | 154 | 174 | 175 | 181 | 161 | 165 |
| 38 Reform | 156 | 154 | 171 | 150 | 152 | 145 | 156 | 185 | 215 | 186 | 162 |
| 40 Hopfengarten | 34 | 25 | 39 | 30 | 41 | 30 | 21 | 30 | 24 | 32 | 56 |
| 42 Beyendorfer Grund | - | - | - | - | - | - | - | - | - | - | - |
| 44 Buckau | 57 | 56 | 49 | 58 | 68 | 52 | 67 | 67 | 70 | 72 | 76 |
| 46 Fermersleben | 38 | 39 | 21 | 27 | 40 | 25 | 35 | 42 | 28 | 25 | 50 |
| 48 Salbke | 33 | 34 | 28 | 47 | 33 | 39 | 40 | 28 | 37 | 34 | 40 |
| 50 Westerhüsen | 25 | 22 | 25 | 24 | 38 | 24 | 36 | 32 | 35 | 26 | 42 |
| 52 Brückfeld | 20 | 25 | 24 | 26 | 25 | 25 | 30 | 31 | 19 | 32 | 35 |
| 54 Berliner Chaussee | 14 | 8 | 12 | 15 | 16 | 18 | 18 | 18 | 21 | 12 | 15 |
| 56 Cracau | 102 | 107 | 105 | 123 | 111 | 136 | 121 | 135 | 136 | 128 | 139 |
| 58 Prester | 10 | 8 | 14 | 20 | 16 | 18 | 17 | 9 | 16 | 10 | 13 |
| 60 Zipkeleben | . | - | - | . | - | - | - | . | - | - | - |
| 64 Herrenkrug | 6 | 8 | . | 4 | 7 | 8 | 4 | 5 | 6 | 6 | 8 |
| 66 Rothensee | 26 | 30 | 25 | 25 | 29 | 29 | 22 | 27 | 35 | 21 | 35 |
| 68 Industriehafen | - | . | . | - | - | - | - | - | - | . | - |
| 72 Barleber See | - | - | - | . | - | - | . | - | . | - | . |
| 74 Pechau | 4 | . | . | 4 | . | . | . | 4 | . | . | 4 |
| 76 Randau-Calenberge | . | . | . | . | 6 | . | 8 | . | . | 5 | 8 |
| 78 Beyendorf-Sohlen | 9 | 12 | 9 | 4 | 16 | 19 | 4 | 9 | 8 | 10 | 14 |
| unbekannt | | | | | | | | | | | |
| Magdeburg | 2 769 | 2 607 | 2 615 | 2 855 | 2 872 | 2 926 | 2 938 | 3 026 | 3 196 | 3 076 | 3 197 |

Die Stadtteile 16 - Großer Silberberg und 62 - Kreuzhorst sind unbewohnt.

Werte kleiner 4 werden aus Datenschutzgründen nicht veröffentlicht.

Tabelle 50

Zuzüge nach Stadtteilen der Stadt Magdeburg am Ort der Hauptwohnung von 2010 bis 2020

(Stand: 31.12. des Jahres, Quelle: Einwohnermelderegister, ohne WS-Änderungen)

| Stadtteil | 2010 | 2011 | 2012 | 2013 | 2014 | 2015 | 2016 | 2017 | 2018 | 2019 | 2020 |
|-----------------------|--------|--------|--------|--------|--------|--------|-------------------|-------------------|--------------------|--------------------|--------------------|
| 01 Altstadt | 1 124 | 1 161 | 1 144 | 1 149 | 1 329 | 1 391 | 1 339 | 1 247 | 1 300 | 1 183 | 1 152 |
| 02 Werder | 168 | 204 | 191 | 148 | 183 | 184 | 180 | 216 | 218 | 192 | 156 |
| 04 Alte Neustadt | 1 252 | 1 331 | 1 261 | 1 243 | 1 405 | 1 712 | 1 482 | 1 349 | 1 525 | 1 436 | 1 077 |
| 06 Neue Neustadt | 690 | 776 | 777 | 830 | 961 | 1 510 | 1 916 | 2 110 | 1 194 | 1 047 | 984 |
| 08 Neustädter See | 490 | 514 | 474 | 464 | 522 | 487 | 623 | 489 | 488 | 521 | 333 |
| 10 Kannenstieg | 159 | 193 | 163 | 145 | 209 | 329 | 326 | 189 | 166 | 165 | 163 |
| 12 Neustädter Feld | 268 | 328 | 295 | 301 | 295 | 319 | 365 | 319 | 374 | 280 | 310 |
| 14 Sülzegrund | - | - | - | - | - | - | - | - | - | - | - |
| 18 Nordwest | 60 | 89 | 78 | 78 | 103 | 231 | 107 | 93 | 82 | 82 | 72 |
| 20 Alt Olvenstedt | 47 | 57 | 52 | 72 | 62 | 53 | 45 | 64 | 69 | 51 | 48 |
| 22 Neu Olvenstedt | 344 | 329 | 325 | 346 | 319 | 591 | 606 | 535 | 551 | 431 | 487 |
| 24 Stadtfeld Ost | 1 678 | 1 616 | 1 530 | 1 589 | 1 626 | 1 607 | 1 732 | 1 579 | 1 531 | 1 312 | 1 245 |
| 26 Stadtfeld West | 509 | 428 | 421 | 408 | 431 | 629 | 509 | 459 | 458 | 386 | 367 |
| 28 Diesdorf | 48 | 44 | 49 | 57 | 42 | 52 | 47 | 37 | 47 | 34 | 55 |
| 30 Sudenburg | 1 229 | 1 361 | 1 236 | 1 332 | 1 317 | 1 280 | 1 515 | 1 433 | 1 269 | 1 207 | 1 166 |
| 32 Ottersleben | 188 | 189 | 160 | 196 | 179 | 155 | 182 | 178 | 158 | 134 | 151 |
| 34 Lemsdorf | 77 | 64 | 65 | 63 | 68 | 64 | 56 | 82 | 75 | 58 | 60 |
| 36 Leipziger Straße | 758 | 837 | 922 | 1 025 | 1 149 | 1 502 | 1 234 | 1 061 | 1 117 | 1 054 | 868 |
| 38 Reform | 233 | 237 | 229 | 253 | 232 | 223 | 263 | 270 | 214 | 222 | 232 |
| 40 Hopfengarten | 85 | 96 | 111 | 127 | 100 | 184 | 96 | 103 | 89 | 74 | 66 |
| 42 Beyendorfer Grund | - | - | - | - | - | - | - | - | - | - | - |
| 44 Buckau | 406 | 435 | 481 | 477 | 578 | 635 | 605 | 526 | 482 | 463 | 451 |
| 46 Fermersleben | 180 | 185 | 195 | 174 | 247 | 218 | 331 | 269 | 237 | 240 | 285 |
| 48 Salbke | 135 | 183 | 170 | 174 | 126 | 299 | 508 | 221 | 260 | 262 | 340 |
| 50 Westerhüsen | 57 | 69 | 76 | 121 | 235 | 154 | 173 | 159 | 144 | 180 | 130 |
| 52 Brückfeld | 214 | 205 | 225 | 142 | 185 | 172 | 213 | 169 | 204 | 263 | 185 |
| 54 Berliner Chaussee | 26 | 26 | 38 | 29 | 47 | 37 | 33 | 37 | 45 | 30 | 34 |
| 56 Cracau | 352 | 387 | 384 | 314 | 414 | 418 | 433 | 445 | 415 | 382 | 339 |
| 58 Prester | 38 | 23 | 23 | 19 | 20 | 59 | 8 | 29 | 21 | 24 | 18 |
| 60 Zipkeleben | - | - | 4 | 4 | - | 4 | 8 | 4 | - | 8 | 5 |
| 64 Herrenkrug | 65 | 83 | 87 | 78 | 122 | 114 | 684 ¹⁾ | 889 ¹⁾ | 1036 ¹⁾ | 1057 ¹⁾ | 1759 ¹⁾ |
| 66 Rothensee | 185 | 217 | 223 | 269 | 269 | 338 | 161 | 160 | 130 | 112 | 112 |
| 68 Industriehafen | - | - | 5 | - | 5 | 57 | 272 ¹⁾ | 62 ¹⁾ | 138 ¹⁾ | 237 ¹⁾ | 193 ¹⁾ |
| 70 Gewerbegebiet Nord | - | - | - | 4 | - | - | - | - | - | - | - |
| 72 Barleber See | - | - | - | - | - | 28 | - | - | - | 6 | - |
| 74 Pechau | - | 6 | 6 | 8 | 10 | 6 | 10 | 4 | 13 | 8 | 10 |
| 76 Randau-Calenberge | 13 | 15 | 13 | 11 | 10 | 4 | 7 | 8 | - | 8 | 8 |
| 78 Beyendorf-Sohlen | 25 | 27 | 30 | 25 | 25 | 29 | 33 | 28 | 39 | 36 | 23 |
| Magdeburg | 10 813 | 11 717 | 11 448 | 11 679 | 12 829 | 15 076 | 15 146 | 16 102 | 14 094 | 13 187 | 12 887 |

Die Stadtteile 16 - Großer Silberberg und 62 - Kreuzhorst sind unbewohnt.

Werte kleiner 4 werden aus Datenschutzgründen nicht veröffentlicht.

¹⁾ Herrenkrug: Landesaufnahmeeinrichtung für Flüchtlinge, Industriehafen: Gemeinschaftsunterkunft

Grafik 32

Zuzüge nach Stadtteilen von 2018 bis 2020

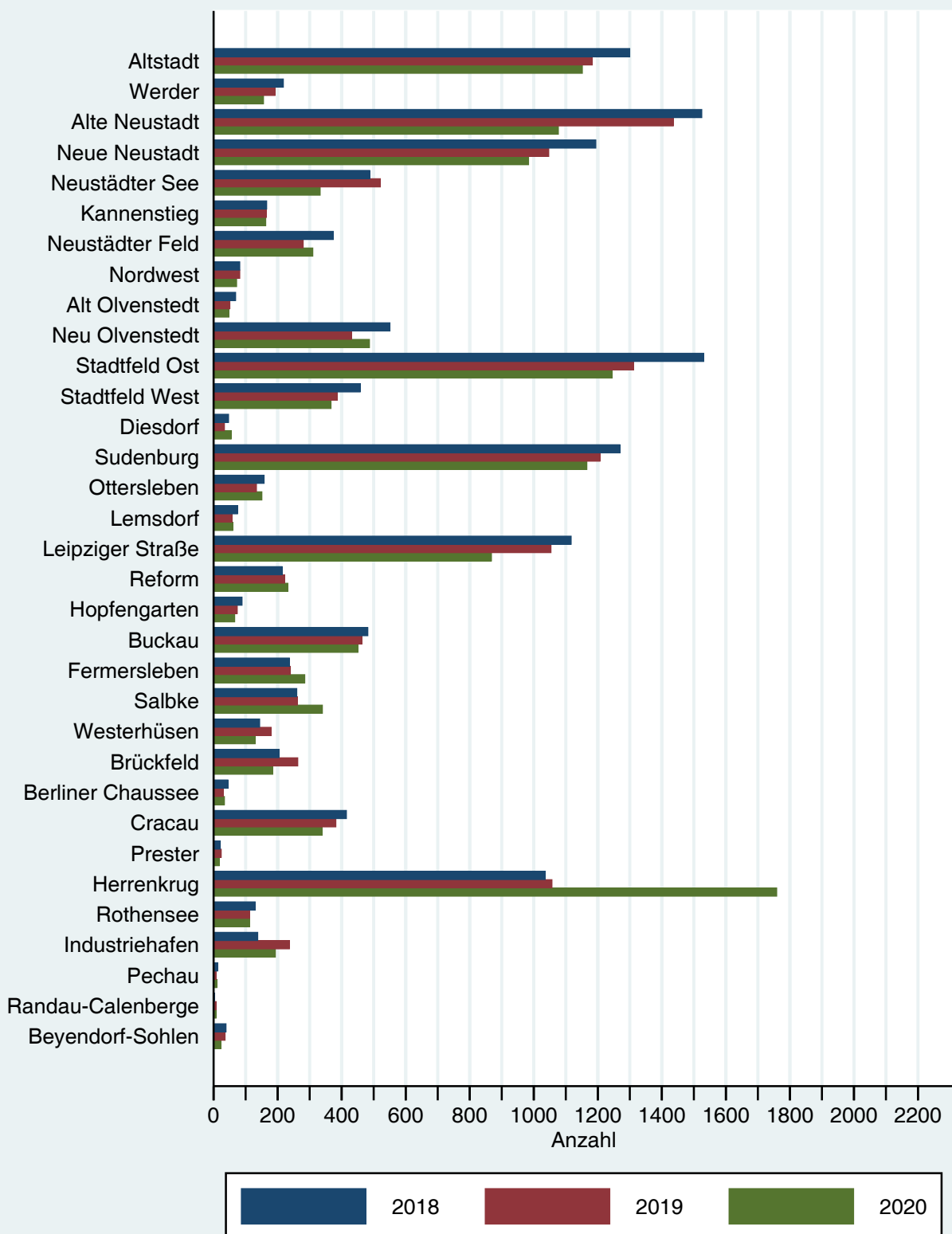

© Landeshauptstadt Magdeburg - Amt für Statistik, Wahlen und Digitalisierung
 Quelle: Einwohnermelderegister

Tabelle 51

Wegzüge nach Stadtteilen der Stadt Magdeburg am Ort der Hauptwohnung von 2010 bis 2020

(Stand: 31.12. des Jahres, Quelle: Einwohnermelderegister, ohne WS-Änderungen)

| Stadtteil | 2010 | 2011 | 2012 | 2013 | 2014 | 2015 | 2016 | 2017 | 2018 | 2019 | 2020 |
|-----------------------|-------|--------|--------|--------|--------|--------|-------------------|-------------------|--------------------|-------------------|--------------------|
| 01 Altstadt | 962 | 1 048 | 1 067 | 1 102 | 1 237 | 1 252 | 1 246 | 1 233 | 1 172 | 1 216 | 1 135 |
| 02 Werder | 116 | 154 | 184 | 161 | 156 | 133 | 142 | 204 | 163 | 172 | 157 |
| 04 Alte Neustadt | 967 | 1 051 | 1 010 | 1 166 | 1 180 | 1 239 | 1 281 | 1 313 | 1 270 | 1 295 | 1 138 |
| 06 Neue Neustadt | 566 | 667 | 615 | 716 | 736 | 846 | 1 258 | 1 968 | 1 063 | 1 081 | 980 |
| 08 Neustädter See | 450 | 442 | 416 | 394 | 449 | 380 | 378 | 446 | 441 | 481 | 400 |
| 10 Kannenstieg | 133 | 168 | 168 | 148 | 160 | 165 | 223 | 206 | 161 | 200 | 212 |
| 12 Neustädter Feld | 257 | 312 | 271 | 270 | 293 | 256 | 262 | 282 | 314 | 307 | 290 |
| 14 Sülzegrund | - | - | - | - | - | - | - | - | - | - | - |
| 18 Nordwest | 54 | 96 | 84 | 90 | 77 | 147 | 131 | 67 | 78 | 75 | 90 |
| 20 Alt Olvenstedt | 90 | 93 | 84 | 76 | 79 | 68 | 68 | 63 | 75 | 81 | 59 |
| 22 Neu Olvenstedt | 385 | 343 | 347 | 324 | 358 | 414 | 396 | 497 | 526 | 487 | 421 |
| 24 Stadtfeld Ost | 1 250 | 1 451 | 1 409 | 1 464 | 1 534 | 1 532 | 1 639 | 1 574 | 1 433 | 1 562 | 1 452 |
| 26 Stadtfeld West | 340 | 447 | 483 | 414 | 433 | 403 | 535 | 432 | 451 | 479 | 400 |
| 28 Diesdorf | 49 | 56 | 63 | 53 | 52 | 61 | 51 | 78 | 70 | 54 | 55 |
| 30 Sudenburg | 973 | 1 050 | 1 001 | 1 126 | 1 204 | 1 081 | 1 129 | 1 143 | 1 169 | 1 172 | 1 167 |
| 32 Ottersleben | 202 | 219 | 224 | 181 | 224 | 187 | 211 | 193 | 219 | 230 | 227 |
| 34 Lemsdorf | 59 | 57 | 67 | 55 | 60 | 68 | 62 | 77 | 90 | 117 | 87 |
| 36 Leipziger Straße | 670 | 688 | 673 | 719 | 934 | 786 | 980 | 912 | 864 | 1 051 | 888 |
| 38 Reform | 258 | 322 | 219 | 261 | 243 | 264 | 248 | 266 | 240 | 231 | 244 |
| 40 Hopfengarten | 133 | 100 | 111 | 105 | 110 | 103 | 139 | 106 | 105 | 85 | 67 |
| 42 Beyendorfer Grund | - | - | - | - | - | - | - | - | - | - | - |
| 44 Buckau | 343 | 344 | 332 | 389 | 449 | 473 | 493 | 488 | 538 | 539 | 431 |
| 46 Fermersleben | 171 | 151 | 176 | 181 | 210 | 198 | 230 | 207 | 215 | 237 | 234 |
| 48 Salbke | 116 | 169 | 118 | 164 | 167 | 162 | 222 | 229 | 211 | 297 | 253 |
| 50 Westerhüsen | 52 | 52 | 84 | 102 | 140 | 139 | 144 | 99 | 127 | 135 | 120 |
| 52 Brückfeld | 172 | 187 | 142 | 170 | 178 | 139 | 155 | 157 | 148 | 177 | 162 |
| 54 Berliner Chaussee | 39 | 22 | 49 | 21 | 33 | 28 | 35 | 42 | 40 | 45 | 42 |
| 56 Cracau | 304 | 351 | 299 | 310 | 325 | 294 | 335 | 361 | 383 | 381 | 363 |
| 58 Prester | 30 | 26 | 28 | 24 | 50 | 54 | 37 | 36 | 49 | 29 | 21 |
| 60 Zipkeleben | - | - | 6 | - | - | - | - | - | - | - | - |
| 64 Herrenkrug | 54 | 73 | 55 | 73 | 91 | 64 | 311 ¹⁾ | 915 ¹⁾ | 1004 ¹⁾ | 952 ¹⁾ | 1845 ¹⁾ |
| 66 Rothensee | 110 | 123 | 173 | 147 | 190 | 183 | 194 | 129 | 189 | 107 | 89 |
| 68 Industriehafen | - | - | - | - | - | - | 68 ¹⁾ | 90 ¹⁾ | 189 ¹⁾ | 251 ¹⁾ | 195 ¹⁾ |
| 70 Gewerbegebiet Nord | - | - | - | - | - | - | - | - | - | - | - |
| 72 Barleber See | - | - | - | - | - | - | - | - | - | - | - |
| 74 Pechau | 5 | 15 | 10 | 15 | 12 | 11 | 16 | 10 | 15 | 8 | 14 |
| 76 Randau-Calenberge | 9 | 16 | 9 | 20 | 10 | 16 | 7 | 15 | 11 | 8 | 14 |
| 78 Beyendorf-Sohlen | 25 | 27 | 36 | 25 | 36 | 24 | 38 | 24 | 29 | 33 | 25 |
| Magdeburg | 9 347 | 10 327 | 10 016 | 10 475 | 11 415 | 11 177 | 12 665 | 13 868 | 13 057 | 13 577 | 13 283 |

Die Stadtteile 16 - Großer Silberberg und 62 - Kreuzhorst sind unbewohnt.

Werte kleiner 4 werden aus Datenschutzgründen nicht veröffentlicht.

¹⁾ Herrenkrug: Landesaufnahmeeinrichtung für Flüchtlinge, Industriehafen: Gemeinschaftsunterkunft

Grafik 33

Wegzüge nach Stadtteilen von 2018 bis 2020

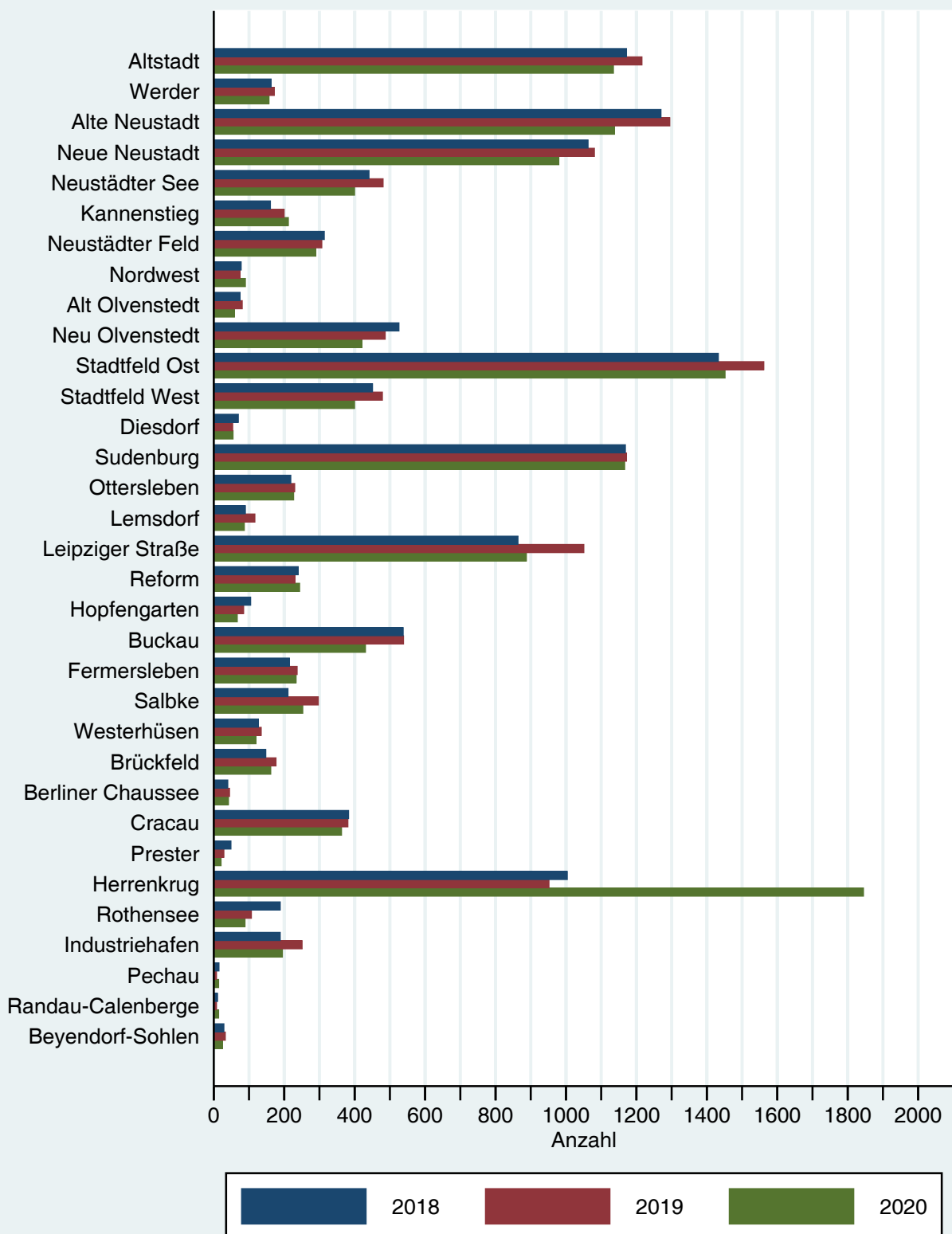

© Landeshauptstadt Magdeburg - Amt für Statistik, Wahlen und Digitalisierung
 Quelle: Einwohnermelderegister

Tabelle 52

Wanderungssaldo der Hauptwohnsitzbevölkerung nach Stadtteilen von 2000 bis 2020 in Magdeburg (ohne das Jahr 2005)

(Quelle: Einwohnermelderegister, ohne WS-Änderungen)

| Stadtteil | Zuzüge 2000 bis 2020 | Wegzüge 2000 bis 2020 | Wanderungssaldo |
|-----------------------|-------------------------|--------------------------|-----------------|
| 01 Altstadt | 21 152 | 19 530 | 1 622 |
| 02 Werder | 3 406 | 2 980 | 426 |
| 04 Alte Neustadt | 23 401 | 19 942 | 3 459 |
| 06 Neue Neustadt | 18 063 | 16 001 | 2 062 |
| 08 Neustädter See | 8 632 | 8 361 | 271 |
| 10 Kannenstieg | 3 729 | 4 030 | - 301 |
| 12 Neustädter Feld | 5 938 | 6 561 | - 623 |
| 14 Sülzegrund | . | . | . |
| 18 Nordwest | 1 683 | 1 743 | - 60 |
| 20 Alt Olvenstedt | 1 217 | 1 478 | - 261 |
| 22 Neu Olvenstedt | 9 527 | 10 825 | -1 298 |
| 24 Stadtfeld Ost | 28 437 | 27 318 | 1 119 |
| 26 Stadtfeld West | 8 247 | 8 387 | - 140 |
| 28 Diesdorf | 999 | 1 170 | - 171 |
| 30 Sudenburg | 23 849 | 20 626 | 3 223 |
| 32 Ottersleben | 3 601 | 4 162 | - 561 |
| 34 Lemsdorf | 1 256 | 1 350 | - 94 |
| 36 Leipziger Straße | 17 297 | 14 852 | 2 445 |
| 38 Reform | 4 956 | 5 917 | - 961 |
| 40 Hopfengarten | 2 120 | 2 179 | - 59 |
| 42 Beyendorfer Grund | 5 | 8 | - 3 |
| 44 Buckau | 9 288 | 7 849 | 1 439 |
| 46 Fermersleben | 3 809 | 3 394 | 415 |
| 48 Salbke | 3 778 | 3 372 | 406 |
| 50 Westerhüsen | 2 242 | 2 121 | 121 |
| 52 Brückfeld | 3 551 | 3 039 | 512 |
| 54 Berliner Chaussee | 692 | 822 | - 130 |
| 56 Cracau | 7 427 | 6 377 | 1 050 |
| 58 Prester | 523 | 867 | - 344 |
| 60 Zipkeleben | 40 | 22 | 18 |
| 64 Herrenkrug | 6 574 | 5 994 | 580 |
| 66 Rothensee | 3 429 | 2 973 | 456 |
| 68 Industriehafen | 1 099 | 939 | 160 |
| 70 Gewerbegebiet Nord | 24 | 46 | - 22 |
| 72 Barleber See | 56 | 34 | 22 |
| 74 Pechau | 168 | 225 | - 57 |
| 76 Randau-Calenberge | 204 | 255 | - 51 |
| 78 Beyendorf-Sohlen | 556 | 597 | - 41 |
| Stadtteil unbekannt | 175 | 188 | - 13 |
| Magdeburg | 231 158 | 216 540 | 14 618 |

Die Stadtteile 16 - Großer Silberberg und 62 - Kreuzhorst sind unbewohnt.

Im Jahr 2005 konnten aus datentechnischen Gründen die Zu- und Wegzüge nicht ausgewertet werden, somit sind sie in den Summen nicht enthalten.

Werte kleiner 4 werden aus Datenschutzgründen nicht veröffentlicht.

Grafik 34

Wanderungssaldo nach Stadtteilen von 2000 bis 2020

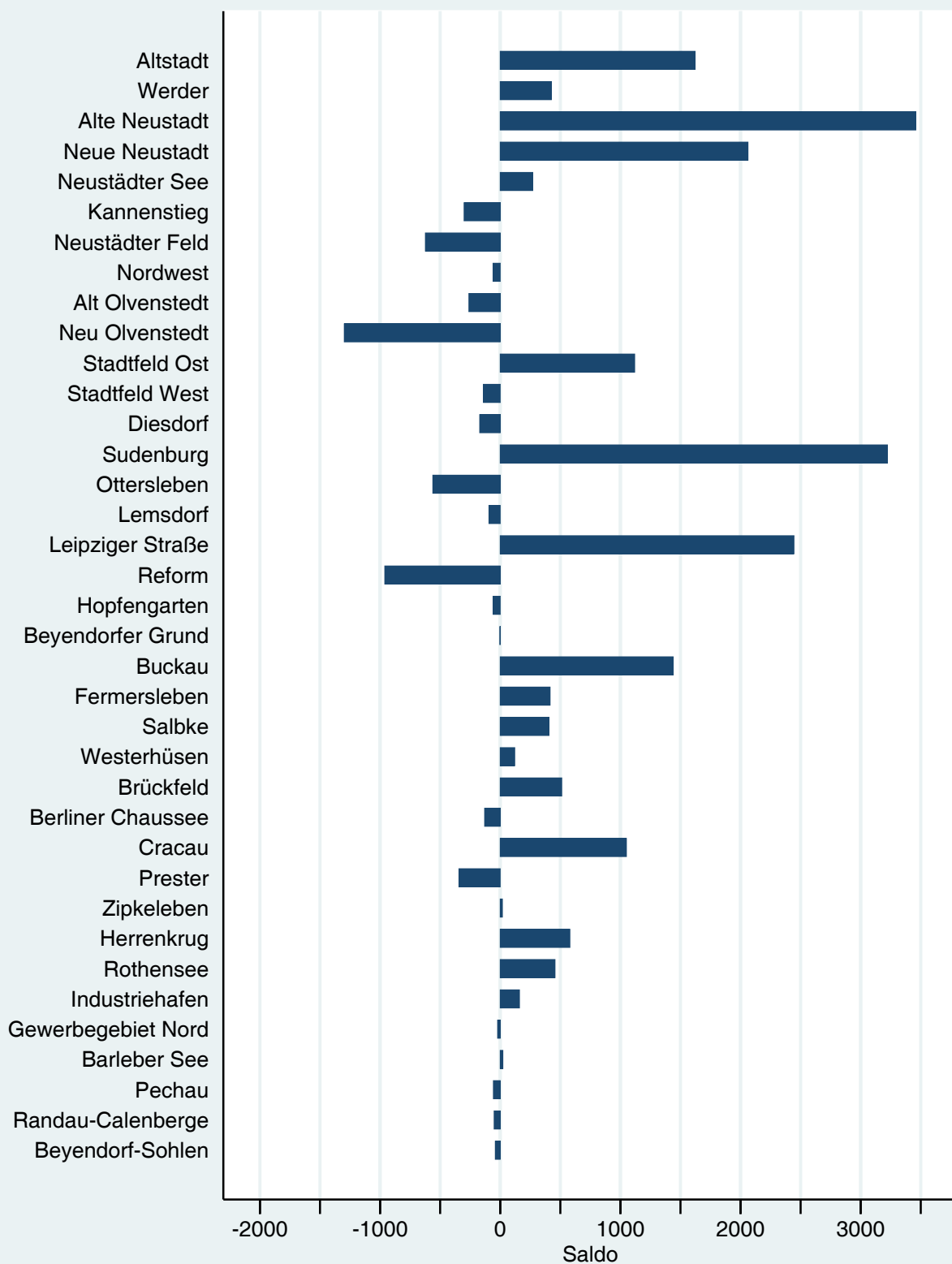

© Landeshauptstadt Magdeburg - Amt für Statistik, Wahlen und Digitalisierung
 Quelle: Einwohnermelderegister

Tabelle 53

Entwicklung der innerstädtischen Umzüge nach Stadtteilen in Magdeburg von 2010 bis 2020

(Stand: 31.12. des Jahres, Quelle: Einwohnermelderegister)

| Stadtteil | 2010 | 2011 | 2012 | 2013 | 2014 | 2015 | 2016 | 2017 | 2018 | 2019 | 2020 |
|-----------------------|--------|--------|--------|--------|--------|--------|--------|--------|--------|--------|--------|
| 01 Altstadt | 1 639 | 1 817 | 1 738 | 1 825 | 1 848 | 1 733 | 1 793 | 1 751 | 1 632 | 1 729 | 1 665 |
| 02 Werder | 308 | 287 | 306 | 241 | 259 | 246 | 241 | 228 | 299 | 203 | 284 |
| 04 Alte Neustadt | 1 074 | 1 203 | 1 262 | 1 150 | 1 241 | 1 287 | 1 187 | 1 244 | 1 193 | 1 213 | 1 164 |
| 06 Neue Neustadt | 1 507 | 1 665 | 1 562 | 1 619 | 1 617 | 1 610 | 2 028 | 1 703 | 1 682 | 1 442 | 1 501 |
| 08 Neustädter See | 903 | 911 | 927 | 929 | 879 | 897 | 1 098 | 893 | 975 | 853 | 859 |
| 10 Kannenstieg | 497 | 467 | 388 | 518 | 490 | 507 | 525 | 458 | 476 | 453 | 436 |
| 12 Neustädter Feld | 783 | 814 | 779 | 776 | 756 | 667 | 742 | 697 | 674 | 535 | 644 |
| 18 Nordwest | 215 | 250 | 205 | 205 | 202 | 192 | 182 | 202 | 161 | 175 | 201 |
| 20 Alt Olvenstedt | 165 | 172 | 177 | 150 | 145 | 176 | 149 | 168 | 142 | 126 | 109 |
| 22 Neu Olvenstedt | 958 | 1 096 | 959 | 1 116 | 1 152 | 1 197 | 1 090 | 1 361 | 1 098 | 879 | 955 |
| 24 Stadtfeld Ost | 3 266 | 2 884 | 2 647 | 2 680 | 2 453 | 2 781 | 2 452 | 2 537 | 2 297 | 2 179 | 2 355 |
| 26 Stadtfeld West | 1 344 | 1 210 | 1 200 | 1 136 | 1 168 | 1 272 | 1 105 | 1 050 | 1 111 | 1 061 | 1 018 |
| 28 Diesdorf | 175 | 203 | 156 | 178 | 145 | 137 | 143 | 134 | 133 | 306 | 312 |
| 30 Sudenburg | 2 304 | 2 251 | 2 187 | 2 268 | 2 134 | 2 062 | 2 294 | 2 017 | 1 874 | 1 894 | 1 831 |
| 32 Ottersleben | 633 | 706 | 648 | 586 | 589 | 545 | 552 | 507 | 583 | 449 | 463 |
| 34 Lemsdorf | 206 | 174 | 173 | 237 | 201 | 167 | 173 | 190 | 207 | 149 | 153 |
| 36 Leipziger Straße | 1 373 | 1 574 | 1 478 | 1 475 | 1 457 | 1 649 | 1 823 | 1 495 | 1 537 | 1 638 | 1 515 |
| 38 Reform | 775 | 1 050 | 778 | 724 | 707 | 673 | 751 | 665 | 760 | 625 | 773 |
| 40 Hopfengarten | 259 | 269 | 230 | 231 | 256 | 299 | 316 | 218 | 184 | 195 | 173 |
| 42 Beyendorfer Grund | - | - | - | - | - | 4 | - | - | - | - | - |
| 44 Buckau | 821 | 780 | 753 | 886 | 892 | 866 | 826 | 774 | 716 | 663 | 534 |
| 46 Fermersleben | 391 | 396 | 451 | 365 | 353 | 435 | 421 | 425 | 399 | 355 | 295 |
| 48 Salbke | 292 | 312 | 310 | 326 | 373 | 356 | 485 | 364 | 511 | 403 | 447 |
| 50 Westerhüsen | 181 | 247 | 250 | 220 | 247 | 264 | 272 | 188 | 227 | 148 | 204 |
| 52 Brückfeld | 304 | 320 | 295 | 281 | 306 | 255 | 270 | 246 | 308 | 400 | 253 |
| 54 Berliner Chaussee | 77 | 85 | 91 | 100 | 112 | 85 | 140 | 90 | 80 | 102 | 83 |
| 56 Cracau | 811 | 788 | 825 | 639 | 694 | 696 | 689 | 586 | 592 | 611 | 596 |
| 58 Prester | 94 | 128 | 78 | 69 | 85 | 67 | 79 | 97 | 93 | 58 | 48 |
| 60 Zipkeleben | 8 | 5 | 3 | 0 | - | - | 45 | 53 | 60 | 7 | 11 |
| 64 Herrenkrug | 60 | 80 | 82 | 74 | 62 | 80 | 92 | 107 | 114 | 93 | 69 |
| 66 Rothensee | 259 | 271 | 236 | 228 | 228 | 232 | 234 | 239 | 210 | 274 | 205 |
| 68 Industriehafen | - | - | 9 | - | 9 | 16 | 139 | 88 | 84 | 30 | 49 |
| 70 Gewerbegebiet Nord | - | - | - | 7 | - | - | - | - | - | - | - |
| 72 Barleber See | - | - | - | - | - | - | - | 5 | - | - | 8 |
| 74 Pechau | 19 | 19 | 8 | 25 | 41 | 14 | 17 | 10 | 25 | 26 | 8 |
| 76 Randau-Calenberge | 15 | 26 | 38 | 35 | 24 | 27 | 34 | 30 | 26 | 39 | 22 |
| 78 Beyendorf-Sohlen | 53 | 61 | 53 | 61 | 42 | 70 | 89 | 42 | 58 | 43 | 75 |
| ohne Zuordnung | | | | | | | | | | | |
| Umzüge gesamt | 21 775 | 22 526 | 21 285 | 21 364 | 21 169 | 21 568 | 22 483 | 20 866 | 20 522 | 19 359 | 19 318 |

Hauptwohnsitzbevölkerung

| | | | | | | | | | | | |
|-----------|---------|---------|---------|---------|---------|---------|---------|---------|---------|---------|---------|
| Magdeburg | 230 979 | 231 620 | 232 660 | 233 669 | 234 858 | 238 212 | 241 134 | 241 769 | 242 170 | 240 947 | 239 408 |
|-----------|---------|---------|---------|---------|---------|---------|---------|---------|---------|---------|---------|

Anzahl der Umzüge bezogen auf 1 000 Einwohner

| | | | | | | | | | | | |
|--|------|------|------|------|------|------|------|------|------|------|------|
| | 94,3 | 97,3 | 91,5 | 91,4 | 90,1 | 90,5 | 93,2 | 86,3 | 84,7 | 80,3 | 80,7 |
|--|------|------|------|------|------|------|------|------|------|------|------|

Unter innerstädtischen Umzügen werden Zuzüge aus dem Stadtgebiet Magdeburgs verstanden, sowohl aus anderen Stadtteilen, wie auch aus dem Stadtteil selbst.

Die Stadtteile 16 - Großer Silberberg und 62 - Kreuzhorst sind unbewohnt.

Werte kleiner 4 werden aus Datenschutzgründen nicht veröffentlicht.

Grafik 35

Innerstädtische Umzüge nach Stadtteilen von 2018 bis 2020

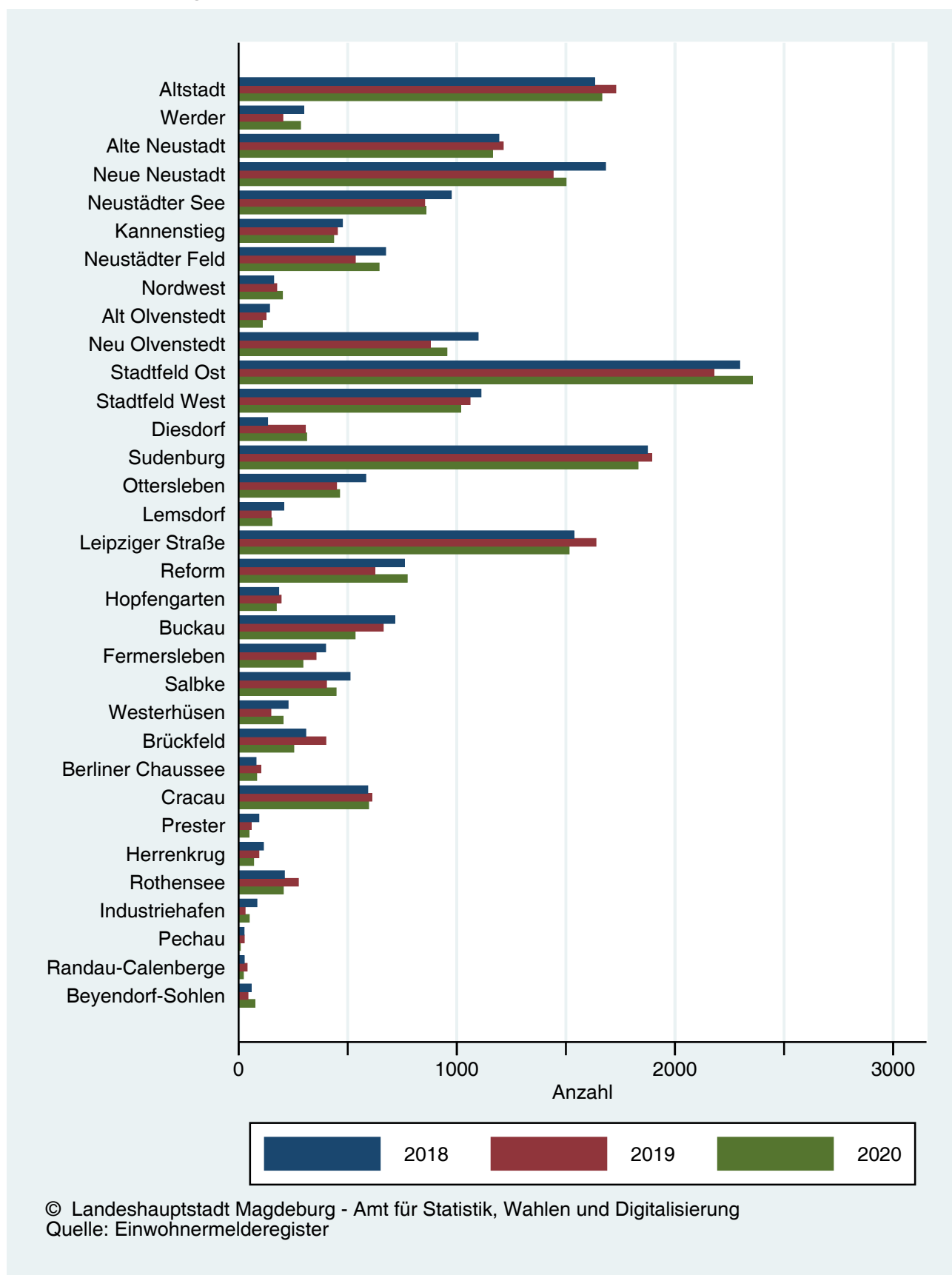

© Landeshauptstadt Magdeburg - Amt für Statistik, Wahlen und Digitalisierung
 Quelle: Einwohnermelderegister

Grafik 36

Gegenüberstellung der Hauptwohnsitzbevölkerung und der Umzüge von 1996 bis 2020



Tabelle 54

Innerstädtische Umzüge nach Stadtteilen in Magdeburg 2020

(Stand: 31.12.2020, Quelle: Einwohnermelderegister)

| Stadtteil | Hauptwohnsitzbevölkerung | | | Umzüge | | | | |
|-----------------------|--------------------------|----------------|--------------------------------|---------------|----------------------------|----------------|----------------------------|-----------------------|
| | am 31.12.19 | am 31.12.20 | Veränderung im Jahr 2020 | innere Zuzüge | | innere Wegzüge | | Umzugssaldo Anzahl |
| | | | | Anzahl | % Anteil an EW 31.12.20 | Anzahl | % Anteil an EW 31.12.19 | |
| 01 Altstadt | 16 287 | 16 316 | 29 | 1 665 | 10,2 | 1 531 | 9,4 | 134 |
| 02 Werder | 3 069 | 3 076 | 7 | 284 | 9,2 | 242 | 7,9 | 42 |
| 04 Alte Neustadt | 11 706 | 11 433 | -273 | 1 164 | 10,2 | 1 407 | 12,0 | -243 |
| 06 Neue Neustadt | 15 486 | 15 299 | -187 | 1 501 | 9,8 | 1 643 | 10,6 | -142 |
| 08 Neustädter See | 11 442 | 11 228 | -214 | 859 | 7,7 | 841 | 7,4 | 18 |
| 10 Kannenstieg | 6 152 | 6 092 | -60 | 436 | 7,2 | 387 | 6,3 | 49 |
| 12 Neustädter Feld | 9 582 | 9 474 | -108 | 644 | 6,8 | 671 | 7,0 | -27 |
| 14 Sülzegrund | 10 | 8 | -2 | - | - | - | - | - |
| 18 Nordwest | 4 631 | 4 600 | -31 | 201 | 4,4 | 181 | 3,9 | 20 |
| 20 Alt Olivenstedt | 3 928 | 3 906 | -22 | 109 | 2,8 | 99 | 2,5 | 10 |
| 22 Neu Olivenstedt | 11 367 | 11 387 | 20 | 955 | 8,4 | 844 | 7,4 | 111 |
| 24 Stadtfeld Ost | 25 726 | 25 372 | -354 | 2.355 | 9,3 | 2 516 | 9,8 | -161 |
| 26 Stadtfeld West | 14 651 | 14 618 | -33 | 1.018 | 7,0 | 930 | 6,3 | 88 |
| 28 Diesdorf | 3 659 | 3 839 | 180 | 312 | 8,1 | 126 | 3,4 | 186 |
| 30 Sudenburg | 18 058 | 18 044 | -14 | 1 831 | 10,1 | 1 786 | 9,9 | 45 |
| 32 Ottersleben | 10 508 | 10 406 | -102 | 463 | 4,4 | 463 | 4,4 | 0 |
| 34 Lemsdorf | 2 208 | 2 185 | -23 | 153 | 7,0 | 139 | 6,3 | 14 |
| 36 Leipziger Straße | 15 387 | 15 238 | -149 | 1 515 | 9,9 | 1 659 | 10,8 | -144 |
| 38 Reform | 11 781 | 11 838 | 57 | 773 | 6,5 | 616 | 5,2 | 157 |
| 40 Hopfengarten | 4 619 | 4 577 | -42 | 173 | 3,8 | 178 | 3,9 | -5 |
| 42 Beyendorfer Grund | 15 | 13 | -2 | - | - | - | - | - |
| 44 Buckau | 6 294 | 6 217 | -77 | 534 | 8,6 | 633 | 10,1 | -99 |
| 46 Fermersleben | 3 606 | 3 566 | -40 | 295 | 8,3 | 387 | 10,7 | -92 |
| 48 Salbke | 4 341 | 4 460 | 119 | 447 | 10,0 | 411 | 9,5 | 36 |
| 50 Westerhüsen | 3 285 | 3 291 | 6 | 204 | 6,2 | 174 | 5,3 | 30 |
| 52 Brückfeld | 3 359 | 3 350 | -9 | 253 | 7,6 | 289 | 8,6 | -36 |
| 54 Berliner Chaussee | 2 346 | 2 359 | 13 | 83 | 3,5 | 61 | 2,6 | 22 |
| 56 Cracau | 8 333 | 8 195 | -138 | 596 | 7,3 | 625 | 7,5 | -29 |
| 58 Prester | 2 090 | 2 076 | -14 | 48 | 2,3 | 46 | 2,2 | 2 |
| 60 Zipkeleben | 231 | 246 | 15 | 11 | 4,5 | 4 | 1,7 | 7 |
| 64 Herrenkrug | 1 379 | 1 236 | -143 | 69 | 5,6 | 125 | 9,1 | -56 |
| 66 Rothensee | 2 850 | 2 871 | 21 | 205 | 7,1 | 200 | 7,0 | 5 |
| 68 Industriehafen | 134 | 155 | 21 | 49 | 31,6 | 21 | 15,7 | 28 |
| 70 Gewerbegebiet Nord | 19 | 21 | 2 | - | - | - | - | - |
| 72 Barleber See | 68 | 72 | 4 | 8 | - | - | - | - |
| 74 Pechau | 533 | 523 | -10 | 8 | 1,5 | 11 | 2,1 | -3 |
| 76 Randau-Calenberge | 563 | 555 | -8 | 22 | 4,0 | 19 | 3,4 | 3 |
| 78 Beyendorf-Sohlen | 1 244 | 1 266 | 22 | 75 | 5,9 | 49 | 3,9 | 26 |
| Magdeburg | 240 947 | 239 408 | -1 539 | 19 318 | 8,1 | 19 318 | 8,0 | - |

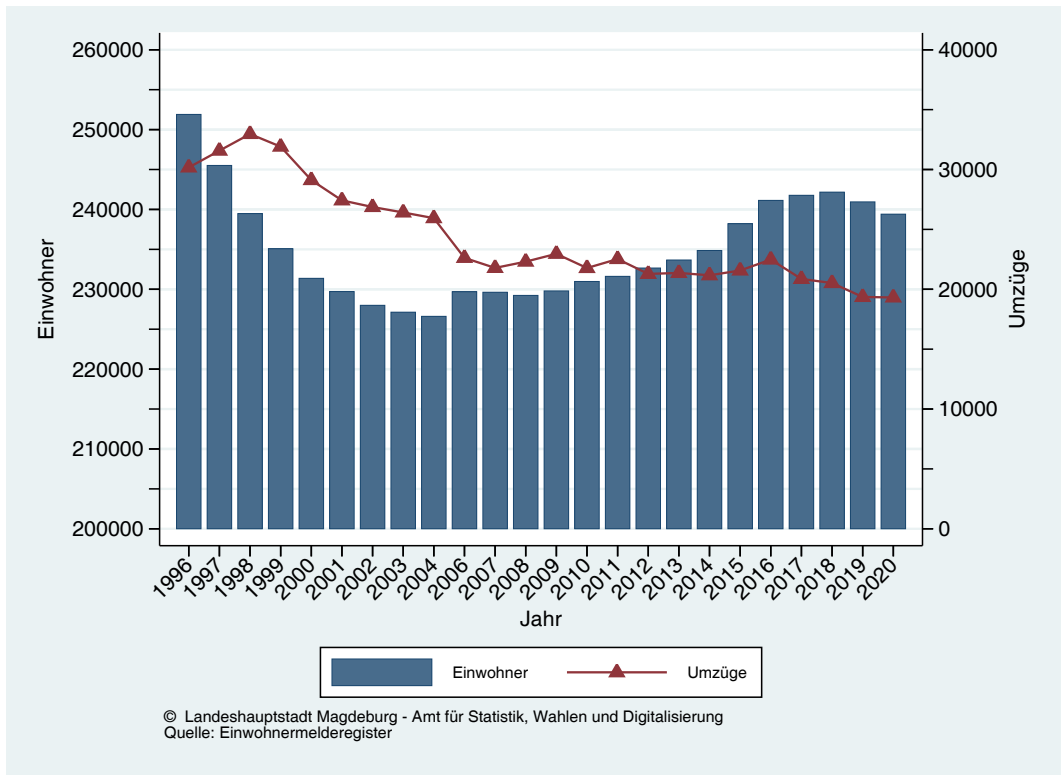
Die Stadtteile 16 - Großer Silberberg und 62 - Kreuzhorst sind unbewohnt.

Werte kleiner 4 werden aus Datenschutzgründen nicht veröffentlicht.

Tabelle 55

Innerstädtische Umzüge nach Stadtteilen in Magdeburg 2020

(Stand: 31.12.2020, Quelle: Einwohnermelderegister)

| Stadtteil | innere Zuzüge | | | innere Wegzüge | | |
|-----------------------|---------------|--------------------------|-------|----------------|------------------------|-------|
| | gesamt | darunter aus anderen STT | | gesamt | darunter in andere STT | |
| | | Anzahl | % | | Anzahl | % |
| 01 Altstadt | 1 665 | 1 161 | 69,7 | 1 531 | 1 027 | 67,1 |
| 02 Werder | 284 | 243 | 85,6 | 242 | 201 | 83,1 |
| 04 Alte Neustadt | 1 164 | 704 | 60,5 | 1 407 | 947 | 67,3 |
| 06 Neue Neustadt | 1 501 | 905 | 60,3 | 1 643 | 1 047 | 63,7 |
| 08 Neustädter See | 859 | 573 | 66,7 | 841 | 555 | 66,0 |
| 10 Kannenstieg | 436 | 301 | 69,0 | 387 | 252 | 65,1 |
| 12 Neustädter Feld | 644 | 404 | 62,7 | 671 | 431 | 64,2 |
| 14 Sülzegrund | - | - | - | . | . | - |
| 18 Nordwest | 201 | 154 | 76,6 | 181 | 134 | 74,0 |
| 20 Alt Olvenstedt | 109 | 97 | 89,0 | 99 | 87 | 87,9 |
| 22 Neu Olvenstedt | 955 | 567 | 59,4 | 844 | 456 | 54,0 |
| 24 Stadtfeld Ost | 2 355 | 1 227 | 52,1 | 2 516 | 1 388 | 55,2 |
| 26 Stadtfeld West | 1 018 | 690 | 67,8 | 930 | 602 | 64,7 |
| 28 Diesdorf | 312 | 273 | 87,5 | 126 | 87 | 69,0 |
| 30 Sudenburg | 1 831 | 1 162 | 63,5 | 1 786 | 1 117 | 62,5 |
| 32 Ottersleben | 463 | 278 | 60,0 | 463 | 278 | 60,0 |
| 34 Lemsdorf | 153 | 139 | 90,8 | 139 | 125 | 89,9 |
| 36 Leipziger Straße | 1 515 | 976 | 64,4 | 1 659 | 1 120 | 67,5 |
| 38 Reform | 773 | 516 | 66,8 | 616 | 359 | 58,3 |
| 40 Hopfengarten | 173 | 140 | 80,9 | 178 | 145 | 81,5 |
| 42 Beyendorfer Grund | - | - | - | . | . | 100,0 |
| 44 Buckau | 534 | 401 | 75,1 | 633 | 500 | 79,0 |
| 46 Fermersleben | 295 | 214 | 72,5 | 387 | 306 | 79,1 |
| 48 Salbke | 447 | 364 | 81,4 | 411 | 328 | 79,8 |
| 50 Westerhüsen | 204 | 161 | 78,9 | 174 | 131 | 75,3 |
| 52 Brückfeld | 253 | 194 | 76,7 | 289 | 230 | 79,6 |
| 54 Berliner Chaussee | 83 | 75 | 90,4 | 61 | 53 | 86,9 |
| 56 Cracau | 596 | 380 | 63,8 | 625 | 409 | 65,4 |
| 58 Prester | 48 | 46 | 95,8 | 46 | 44 | 95,7 |
| 60 Zipkeleben | 11 | 11 | 100,0 | 4 | 4 | - |
| 64 Herrenkrug | 69 | 56 | 81,2 | 125 | 112 | 89,6 |
| 66 Rothensee | 205 | 140 | 68,3 | 200 | 135 | 67,5 |
| 68 Industriehafen | 49 | 49 | 100,0 | 21 | 21 | 100,0 |
| 70 Gewerbegebiet Nord | - | - | - | - | - | - |
| 72 Barleber See | 8 | 8 | - | . | . | - |
| 74 Pechau | 8 | 8 | 100,0 | 11 | 11 | 100,0 |
| 76 Randau-Calenberge | 22 | 17 | 77,3 | 19 | 14 | 73,7 |
| 78 Beyendorf-Sohlen | 75 | 65 | 86,7 | 49 | 39 | 79,6 |
| Magdeburg | 19 318 | 12 699 | 65,7 | 19 318 | 12 699 | 65,7 |

Die Stadtteile 16 - Großer Silberberg und 62 - Kreuzhorst sind unbewohnt.

Werte kleiner 4 werden aus Datenschutzgründen nicht veröffentlicht.

Tabelle 56

Innerstädtische Umzüge nach Stadtteilen im Jahr 2020 in der Stadt Magdeburg

(Stand: 31.12.2020, Quelle: Einwohnermelderegister)

| von Stadtteil | nach Stadtteil | | | | | | | | | | | | | | | | | | | | HW | | | | | | | | | | | | | | | | |
|---------------------|----------------|-----|------|------|-----|-----|-----|-----|-----|-----|------|------|-----|------|-----|-----|------|-----|-----|-----|-----|-----|-----|-----|----|-----|----|----|----|-----|----|----|----|----|----|--------|------|
| | 01 | 02 | 04 | 06 | 08 | 10 | 12 | 18 | 20 | 22 | 24 | 26 | 28 | 30 | 32 | 34 | 36 | 38 | 40 | 44 | 46 | 48 | 50 | 52 | 54 | 56 | 58 | 60 | 64 | 66 | 68 | 72 | 74 | 76 | 78 | gesamt | |
| 01 Altstadt | 504 | 40 | 147 | 68 | 38 | 9 | 16 | 10 | 11 | 36 | 199 | 31 | 14 | 104 | 13 | 6 | 82 | 24 | 48 | 18 | 27 | 13 | 19 | 28 | - | - | - | - | - | 10 | - | 4 | - | - | - | - | 1531 |
| 02 Werder | 32 | 41 | 33 | 9 | 4 | 9 | 6 | 6 | 6 | 17 | 6 | 6 | 12 | - | - | 8 | - | 8 | - | 8 | - | 5 | 6 | 5 | 24 | - | - | - | - | - | - | - | - | - | - | - | 242 |
| 04 Alte Neustadt | 222 | 28 | 460 | 119 | 44 | 8 | 29 | 9 | 5 | 35 | 134 | 32 | 5 | 60 | 12 | 78 | 9 | 4 | 21 | 9 | 9 | 5 | 7 | 13 | 22 | - | - | - | 10 | 19 | - | - | - | - | - | 1407 | |
| 06 Neue Neustadt | 101 | 9 | 126 | 596 | 119 | 58 | 96 | 14 | 7 | 33 | 70 | 41 | 7 | 83 | 8 | 5 | 73 | 27 | 15 | 5 | 49 | 5 | 9 | 25 | - | - | - | - | 48 | 5 | - | - | - | - | - | 1643 | |
| 08 Neustädter See | 56 | - | 44 | 105 | 286 | 62 | 37 | - | - | 45 | 38 | 23 | - | 33 | 4 | - | 41 | 15 | 9 | 5 | 5 | 4 | - | 7 | - | - | - | - | 12 | 4 | - | - | - | - | - | 841 | |
| 10 Kammensieg | 16 | - | 7 | 38 | 67 | 135 | 12 | 4 | - | 18 | 15 | 11 | - | 8 | - | 13 | - | 5 | 5 | 5 | 5 | - | 8 | 5 | - | - | - | - | 7 | - | - | - | - | - | - | 387 | |
| 12 Neustädter Feld | 20 | - | 16 | 77 | 74 | 42 | 240 | 5 | 6 | 56 | 27 | 15 | 9 | 22 | - | 13 | 11 | 4 | 4 | 8 | 7 | - | - | 6 | - | - | - | - | - | - | - | - | - | - | - | 671 | |
| 14 Sulzgrund | - | - | - | - | - | - | - | - | - | - | - | - | - | - | - | - | - | - | - | - | - | - | - | - | - | - | - | - | - | - | - | - | - | - | - | - | - |
| 18 Nordwest | 9 | - | 7 | 7 | 8 | - | 15 | 47 | 5 | 13 | 19 | 6 | - | 10 | 5 | - | 6 | - | 4 | - | - | - | - | 6 | - | - | - | - | - | - | - | - | - | - | - | 181 | |
| 20 Alt Olivenstedt | - | - | - | - | - | - | 4 | 6 | 12 | 20 | 13 | 11 | 4 | - | 4 | - | 7 | - | - | - | - | - | - | - | 5 | - | - | - | - | - | - | - | - | - | - | - | 99 |
| 22 Neu Olivenstedt | 19 | - | 12 | 30 | 30 | 13 | 49 | 11 | 15 | 388 | 55 | 44 | - | 58 | 10 | 21 | 20 | 6 | 9 | 7 | 7 | 9 | 20 | - | - | - | - | - | - | - | - | - | - | - | - | 844 | |
| 24 Stadtfeld Ost | 135 | 18 | 76 | 87 | 26 | 22 | 31 | 49 | 16 | 65 | 1128 | 222 | 99 | 155 | 29 | 5 | 100 | 56 | 19 | 36 | 13 | 24 | 25 | 6 | 29 | 6 | - | 10 | 11 | - | - | - | - | - | - | 4 | 2516 |
| 26 Stadtfeld West | 48 | 13 | 19 | 18 | 14 | 6 | 19 | 7 | 11 | 34 | 122 | 328 | 39 | 82 | 24 | 8 | 32 | 17 | 5 | 19 | 6 | 10 | - | 11 | 6 | 24 | - | - | - | - | - | - | - | - | - | 930 | |
| 28 Driesdorf | 8 | - | - | - | 4 | - | - | - | - | 5 | 15 | 14 | 39 | 14 | 4 | - | 4 | - | - | - | - | - | - | - | - | - | - | - | - | - | - | - | - | - | - | - | 126 |
| 30 Sudenburg | 94 | 23 | 44 | 62 | 28 | 18 | 31 | 5 | 5 | 47 | 164 | 75 | 16 | 669 | 60 | 20 | 163 | 49 | 22 | 47 | 20 | 20 | 11 | 9 | 7 | 32 | - | - | 9 | - | - | - | - | - | 26 | 1786 | |
| 32 Ottersleben | 23 | - | 5 | - | - | - | 5 | - | - | 10 | 29 | 14 | 20 | 57 | 185 | 29 | 17 | 22 | 5 | 4 | 11 | - | - | - | - | - | - | - | - | - | - | - | - | - | - | - | 463 |
| 34 Lemsdorf | 4 | - | - | 6 | - | - | - | - | - | - | 8 | 4 | - | 33 | 9 | 14 | 13 | 10 | 8 | - | - | - | - | - | 5 | - | - | - | - | - | - | - | - | - | - | - | 139 |
| 36 Leipziger Straße | 139 | 12 | 66 | 83 | 36 | 12 | 10 | 4 | 40 | 85 | 41 | 7 | 174 | 34 | 21 | 539 | 121 | 21 | 69 | 20 | 48 | 22 | 7 | 8 | 25 | - | - | - | 5 | - | - | - | - | - | - | 1659 | |
| 38 Reform | 27 | 5 | 7 | 21 | 10 | - | 12 | - | 7 | 14 | 25 | - | 46 | 21 | 14 | 76 | 257 | 21 | 6 | 8 | 11 | 7 | - | 8 | - | - | - | - | - | - | - | - | - | - | - | 616 | |
| 40 Hopfengarten | 10 | - | - | - | - | - | - | - | - | 5 | 5 | 17 | 10 | 7 | - | 19 | 28 | 33 | 4 | 7 | 4 | 9 | - | 7 | - | - | - | - | - | - | - | - | - | - | - | - | 178 |
| 42 Beyend. Grund | - | - | - | - | - | - | - | - | - | - | - | - | - | - | - | - | - | - | - | - | - | - | - | - | - | - | - | - | - | - | - | - | - | - | - | - | - |
| 44 Buckau | 68 | 8 | 8 | 21 | 8 | 7 | 4 | 4 | - | 14 | 53 | 10 | 15 | 70 | 7 | 10 | 63 | 20 | 133 | 26 | 36 | 15 | 14 | - | 4 | - | - | - | 5 | - | - | - | - | - | - | - | 633 |
| 46 Femersleben | 15 | - | - | 20 | 7 | - | 5 | - | - | 23 | 28 | 10 | 4 | 38 | - | 27 | 23 | 4 | 27 | 81 | 44 | 9 | - | 6 | - | - | - | - | - | - | - | - | - | - | - | - | 387 |
| 48 Salbke | 18 | 8 | - | 25 | 22 | 16 | - | - | - | 11 | 19 | - | - | 19 | - | 40 | 25 | 5 | 26 | 45 | 83 | 18 | 6 | 6 | - | - | - | - | - | - | - | - | - | - | - | - | 411 |
| 50 Westerhüsen | 5 | 4 | - | 14 | - | - | - | - | - | 6 | 7 | - | - | 9 | - | 17 | - | 8 | 14 | 26 | 43 | - | - | - | - | - | - | - | - | - | - | - | - | - | - | - | 174 |
| 52 Brückfeld | 19 | 13 | 28 | 9 | 6 | - | - | - | - | 8 | 22 | 8 | - | 20 | - | 15 | 4 | - | - | - | - | - | 59 | 10 | 40 | 6 | - | - | - | - | - | - | - | - | - | - | 289 |
| 54 Berl. Chaussee | 12 | - | - | 5 | - | - | - | - | - | - | - | - | - | 4 | - | - | - | - | - | - | - | - | 5 | 8 | 7 | - | - | - | - | - | - | - | - | - | - | - | 61 |
| 56 Cracau | 33 | 38 | 21 | 23 | 11 | - | 4 | - | 6 | 44 | 25 | 4 | 24 | 4 | 26 | 10 | 16 | 6 | 16 | 6 | 4 | 45 | 18 | 216 | 18 | 4 | - | 6 | - | - | - | - | - | 9 | - | 625 | |
| 58 Prester | - | - | - | - | - | - | - | - | - | - | - | - | - | - | 5 | - | - | - | - | - | - | - | - | 17 | - | - | - | - | - | - | - | - | - | - | - | - | 46 |
| 60 Zipkeleben | - | - | - | - | - | - | - | - | - | - | - | - | - | - | - | - | - | - | - | - | - | - | - | - | - | - | - | - | - | - | - | - | - | - | - | - | 4 |
| 64 Herrenkrug | 14 | 5 | 6 | 21 | - | - | - | 7 | - | 5 | - | - | - | - | - | 10 | - | - | - | - | - | - | - | - | - | - | - | - | 13 | - | 27 | - | - | - | - | 125 | |
| 66 Rothensee | - | - | 17 | 17 | 9 | 13 | 8 | - | - | 17 | 12 | - | 8 | - | - | 6 | 11 | - | - | - | - | - | 4 | - | - | - | - | - | 65 | - | - | - | - | - | - | 200 | |
| 68 Industriehafen | - | - | - | 11 | - | - | - | - | - | - | - | - | - | - | - | - | - | - | - | - | - | - | - | - | - | - | - | - | - | - | - | - | - | - | - | - | 21 |
| 72 Barleber See | - | - | - | - | - | - | - | - | - | - | - | - | - | - | - | - | - | - | - | - | - | - | - | - | - | - | - | - | - | - | - | - | - | - | - | - | - |
| 74 Pechau | - | - | - | - | - | - | - | - | - | - | - | - | - | - | - | - | - | - | - | - | - | - | - | - | 4 | - | - | - | - | - | - | - | - | - | - | - | 11 |
| 76 Randau-Calenb. | - | - | - | - | - | - | - | - | - | - | - | - | - | - | - | - | - | - | - | - | - | - | - | - | 5 | - | - | - | - | - | - | - | - | - | 5 | - | 19 |
| 78 Beyend.-Sohlen | 5 | - | - | - | - | - | - | - | - | - | - | 5 | - | - | - | - | 4 | - | - | - | - | - | 6 | - | - | - | - | - | - | - | - | - | - | - | - | 10 | 49 |
| gesamt | 1665 | 284 | 1164 | 1501 | 859 | 436 | 644 | 201 | 109 | 955 | 2355 | 1018 | 312 | 1831 | 463 | 153 | 1515 | 773 | 173 | 534 | 295 | 447 | 204 | 253 | 83 | 596 | 48 | 11 | 69 | 205 | 49 | 8 | 8 | 22 | 75 | 19318 | |

Bevölkerungspyramiden für ausgesuchte Stadtteile

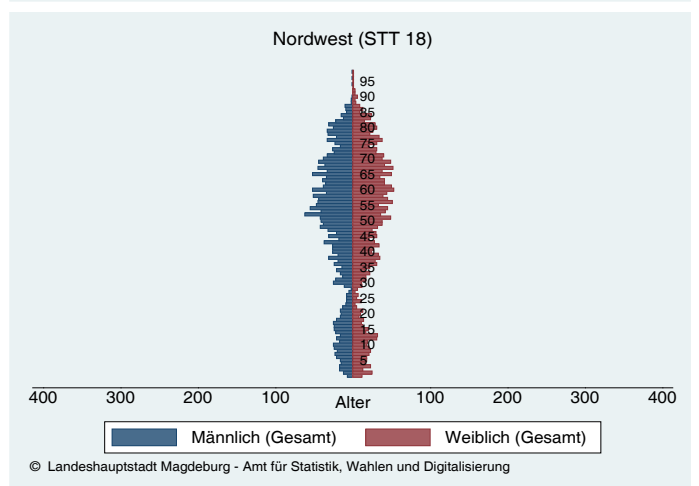
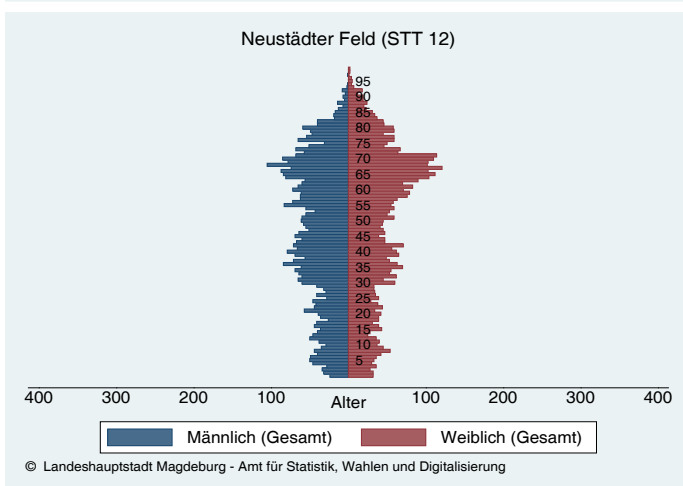
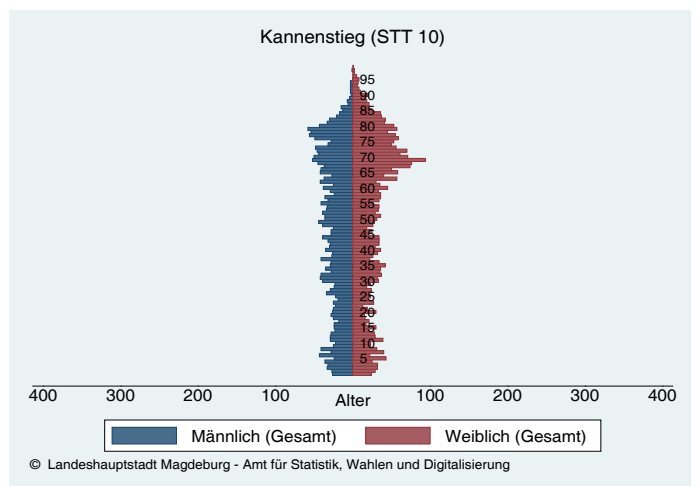
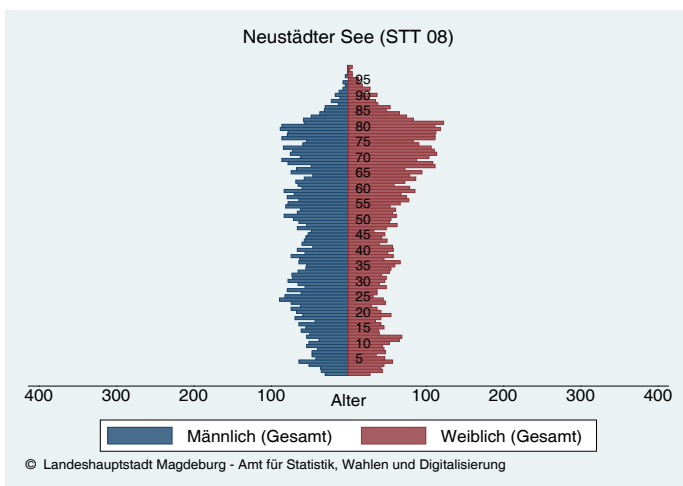
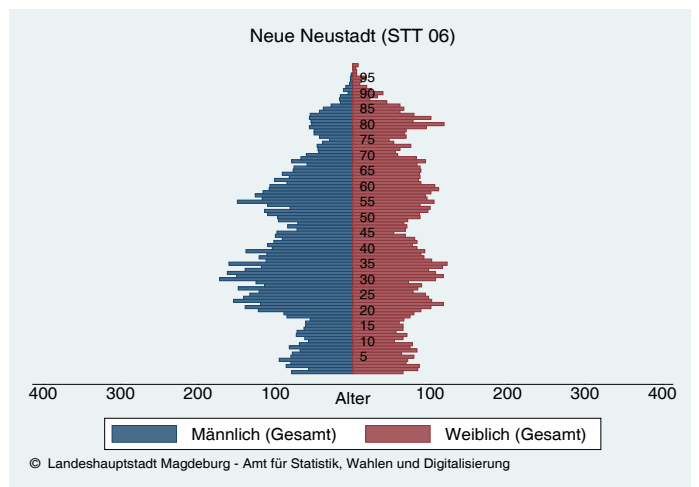
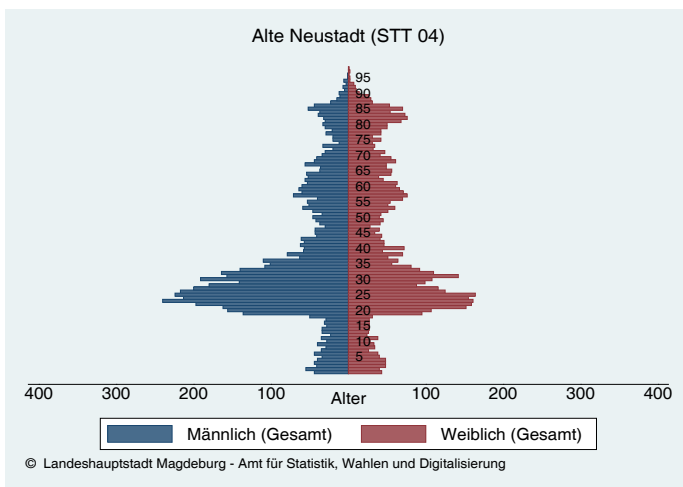
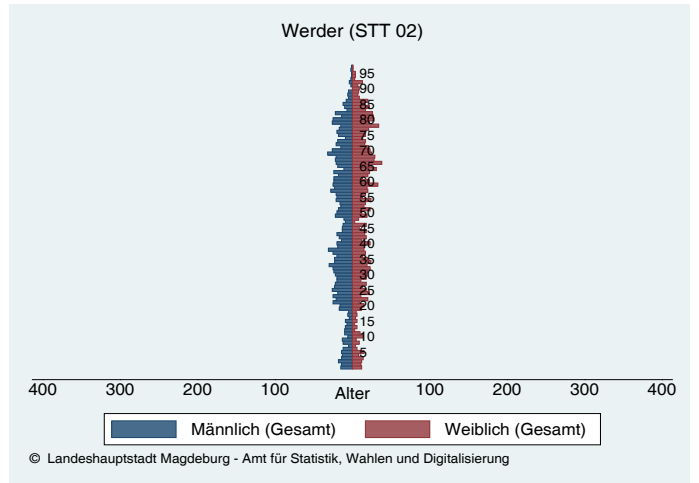
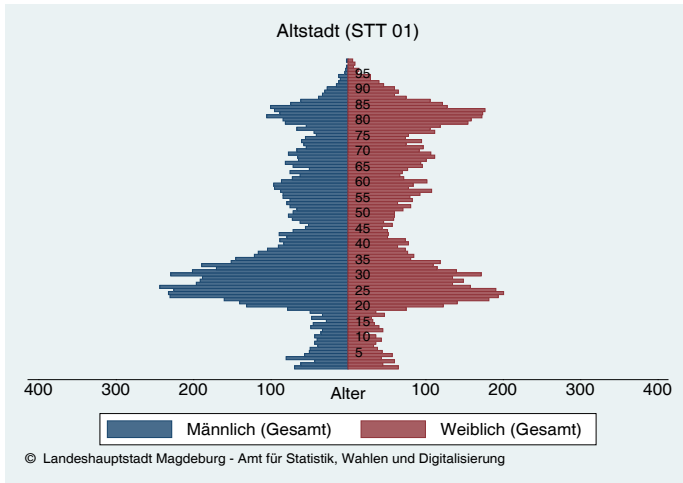

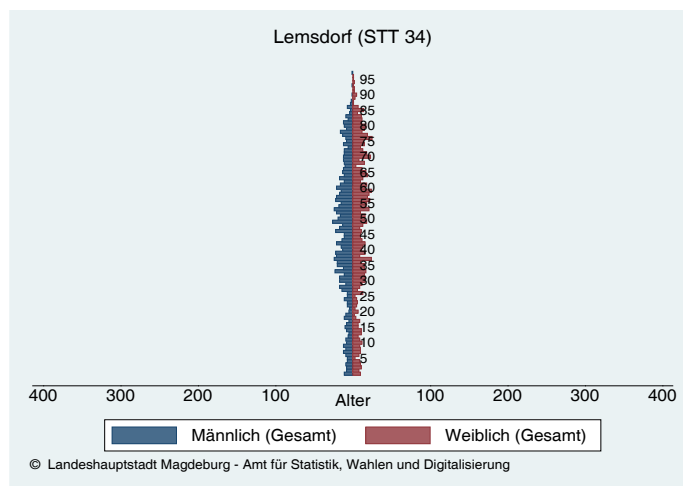
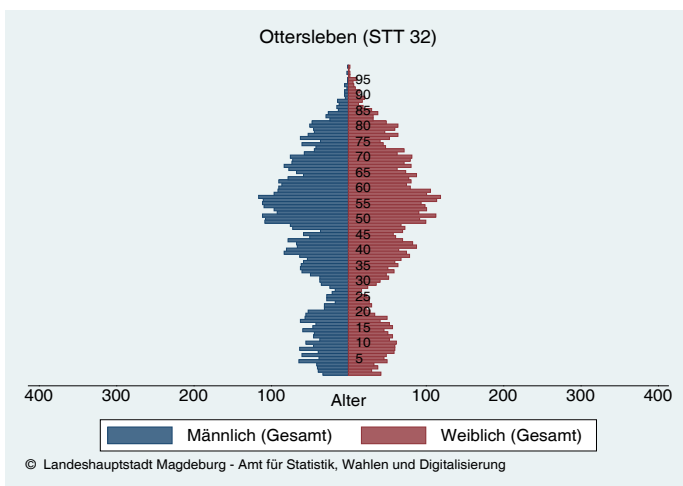
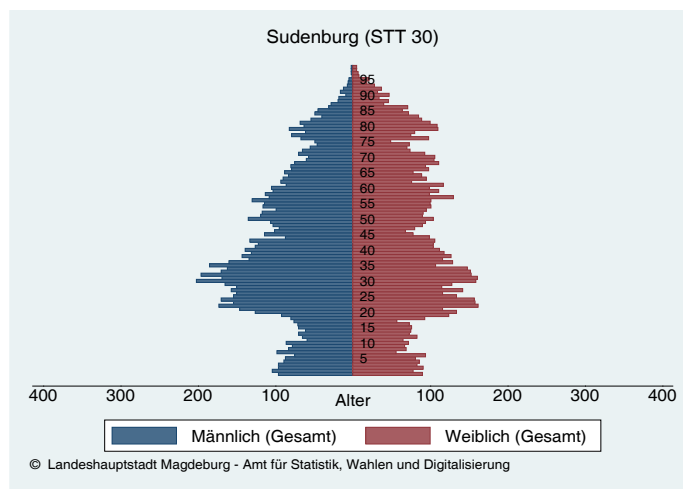
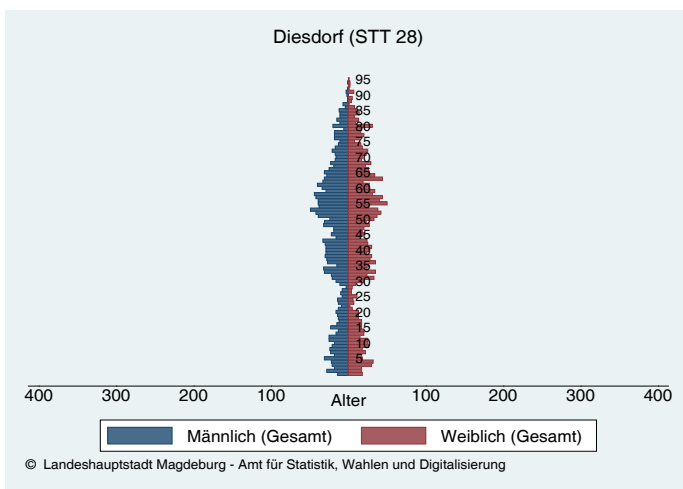
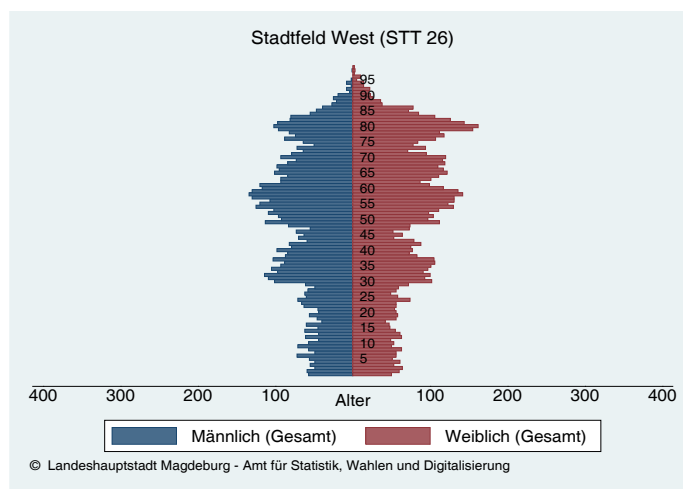
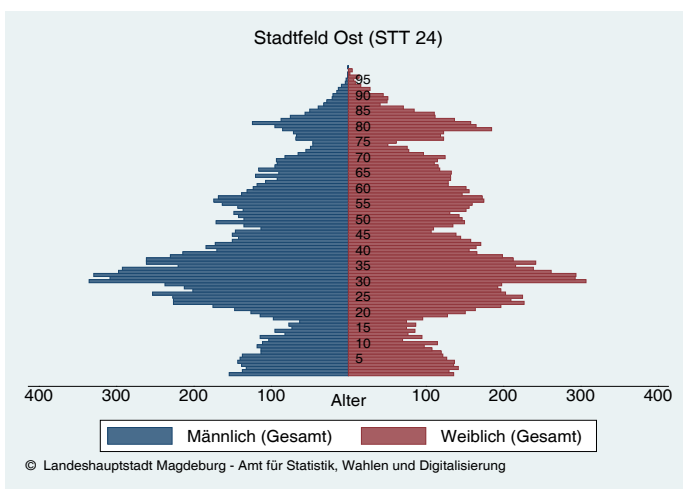
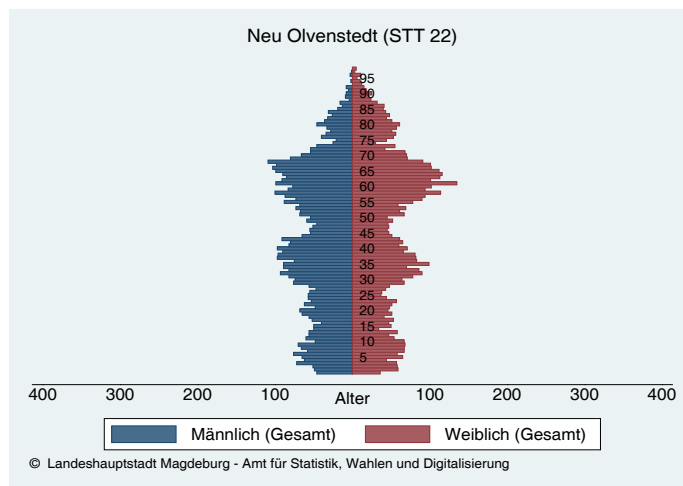
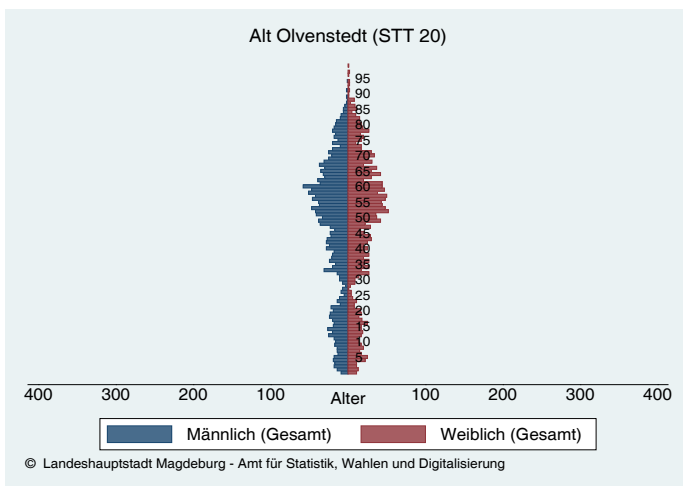

Leipziger Straße (STT 36)

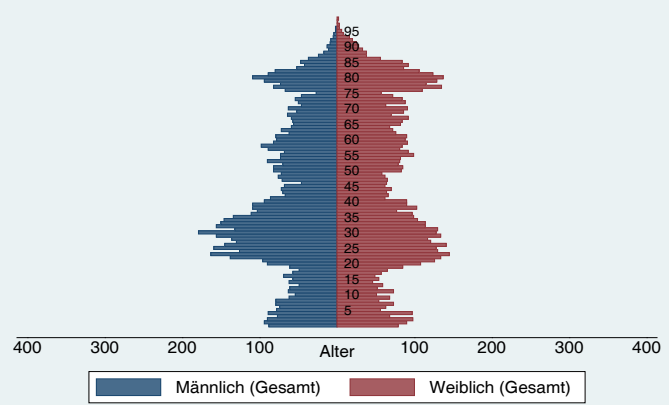

© Landeshauptstadt Magdeburg - Amt für Statistik, Wahlen und Digitalisierung

Reform (STT 38)

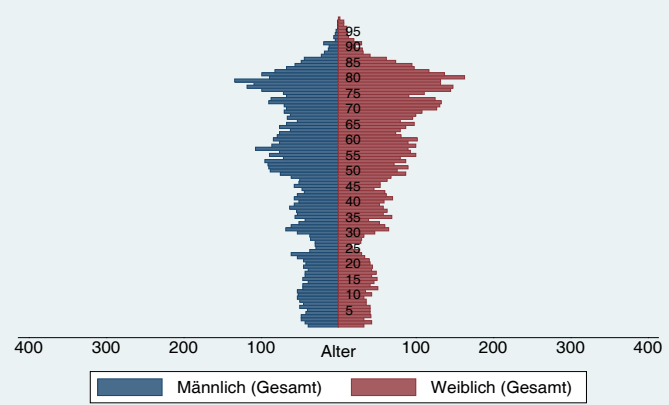

© Landeshauptstadt Magdeburg - Amt für Statistik, Wahlen und Digitalisierung

Hopfengarten (STT 40)

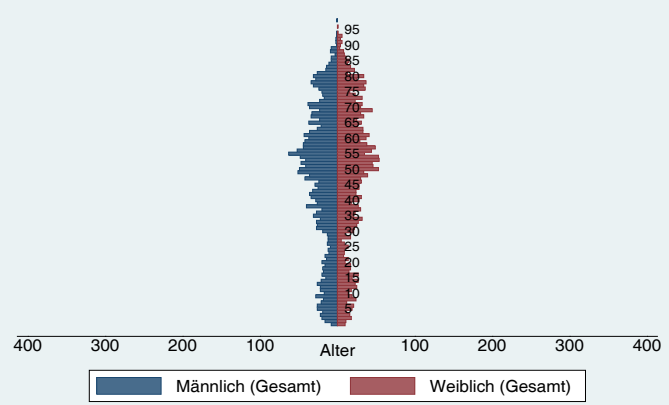

© Landeshauptstadt Magdeburg - Amt für Statistik, Wahlen und Digitalisierung

Buckau (STT 44)

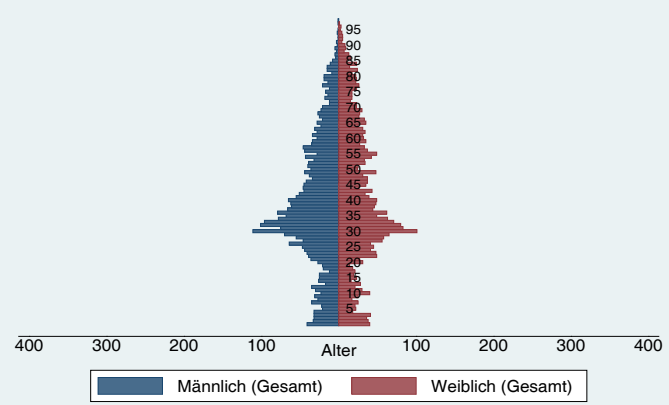

© Landeshauptstadt Magdeburg - Amt für Statistik, Wahlen und Digitalisierung

Fermersleben (STT 46)

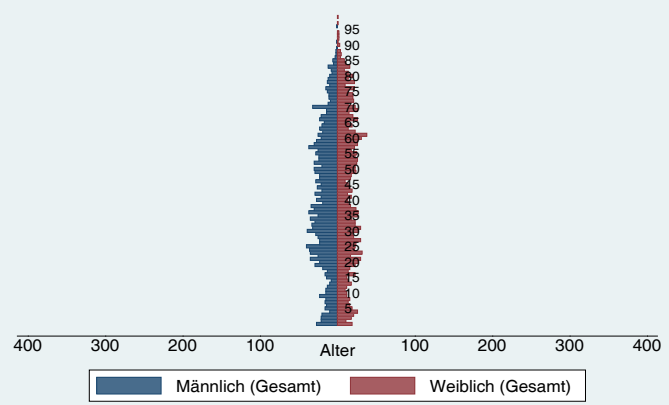

© Landeshauptstadt Magdeburg - Amt für Statistik, Wahlen und Digitalisierung

Salbke (STT 48)

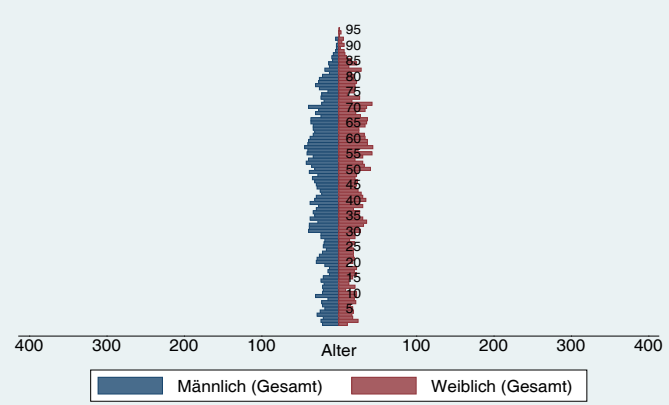

© Landeshauptstadt Magdeburg - Amt für Statistik, Wahlen und Digitalisierung

Westerhüsen (STT 50)

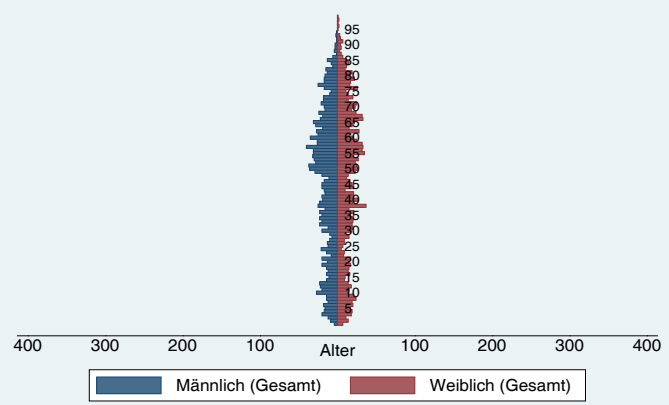

© Landeshauptstadt Magdeburg - Amt für Statistik, Wahlen und Digitalisierung

Brückfeld (STT 52)

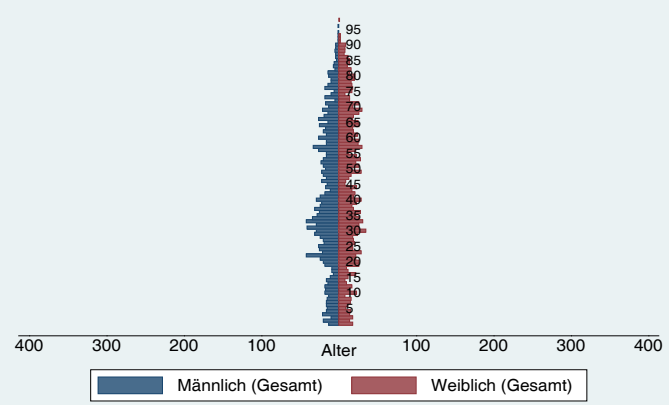

© Landeshauptstadt Magdeburg - Amt für Statistik, Wahlen und Digitalisierung

Berliner Chaussee (STT 54)

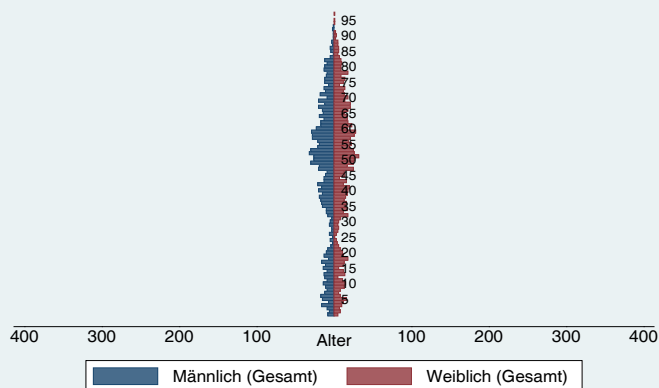

© Landeshauptstadt Magdeburg - Amt für Statistik, Wahlen und Digitalisierung

Cracau (STT 56)

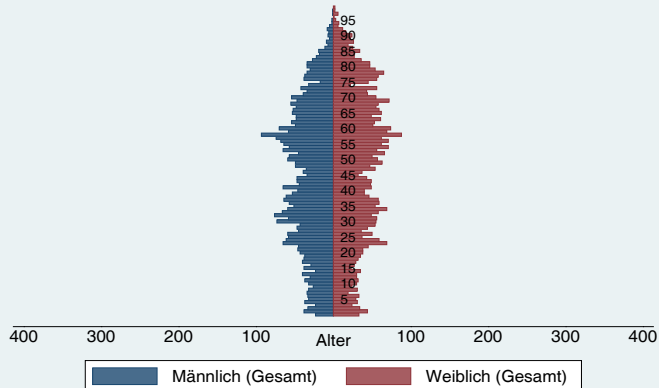

© Landeshauptstadt Magdeburg - Amt für Statistik, Wahlen und Digitalisierung

Prester (STT 58)

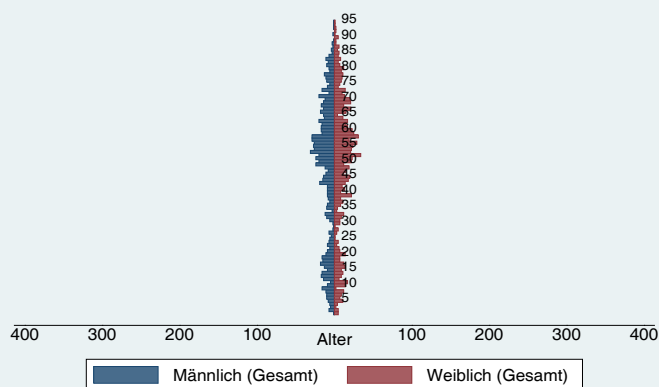

© Landeshauptstadt Magdeburg - Amt für Statistik, Wahlen und Digitalisierung

Herrenkrug (STT 64)

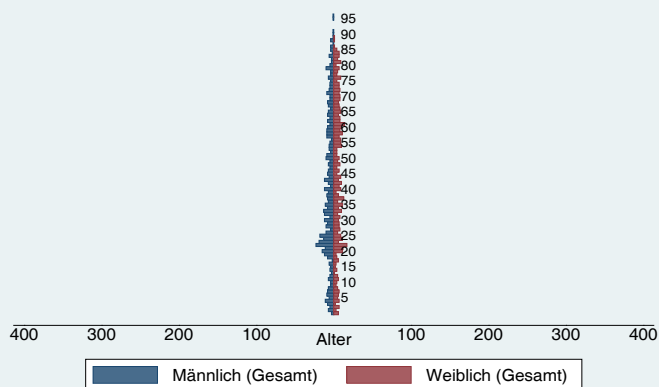

© Landeshauptstadt Magdeburg - Amt für Statistik, Wahlen und Digitalisierung

Rothensee (STT 66)



© Landeshauptstadt Magdeburg - Amt für Statistik, Wahlen und Digitalisierung

Pechau (STT 74)

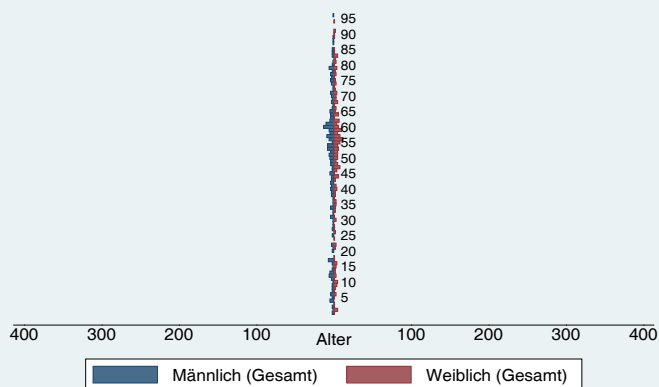

© Landeshauptstadt Magdeburg - Amt für Statistik, Wahlen und Digitalisierung

Randau - Calenberge (STT 76)

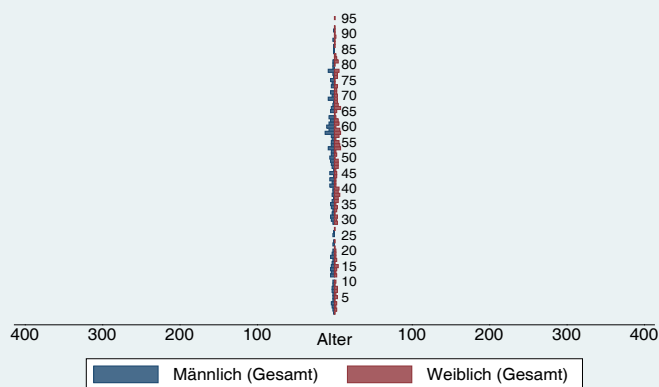

© Landeshauptstadt Magdeburg - Amt für Statistik, Wahlen und Digitalisierung

Beyendorf - Sohlen (STT 78)

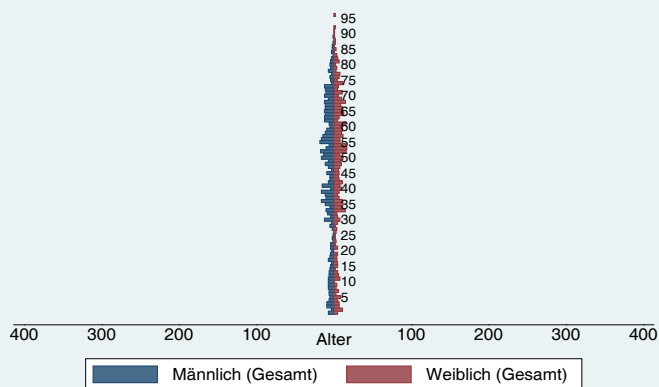

© Landeshauptstadt Magdeburg - Amt für Statistik, Wahlen und Digitalisierung

Karte 5

Gliederung des Stadtgebietes nach Statistischen Bezirken

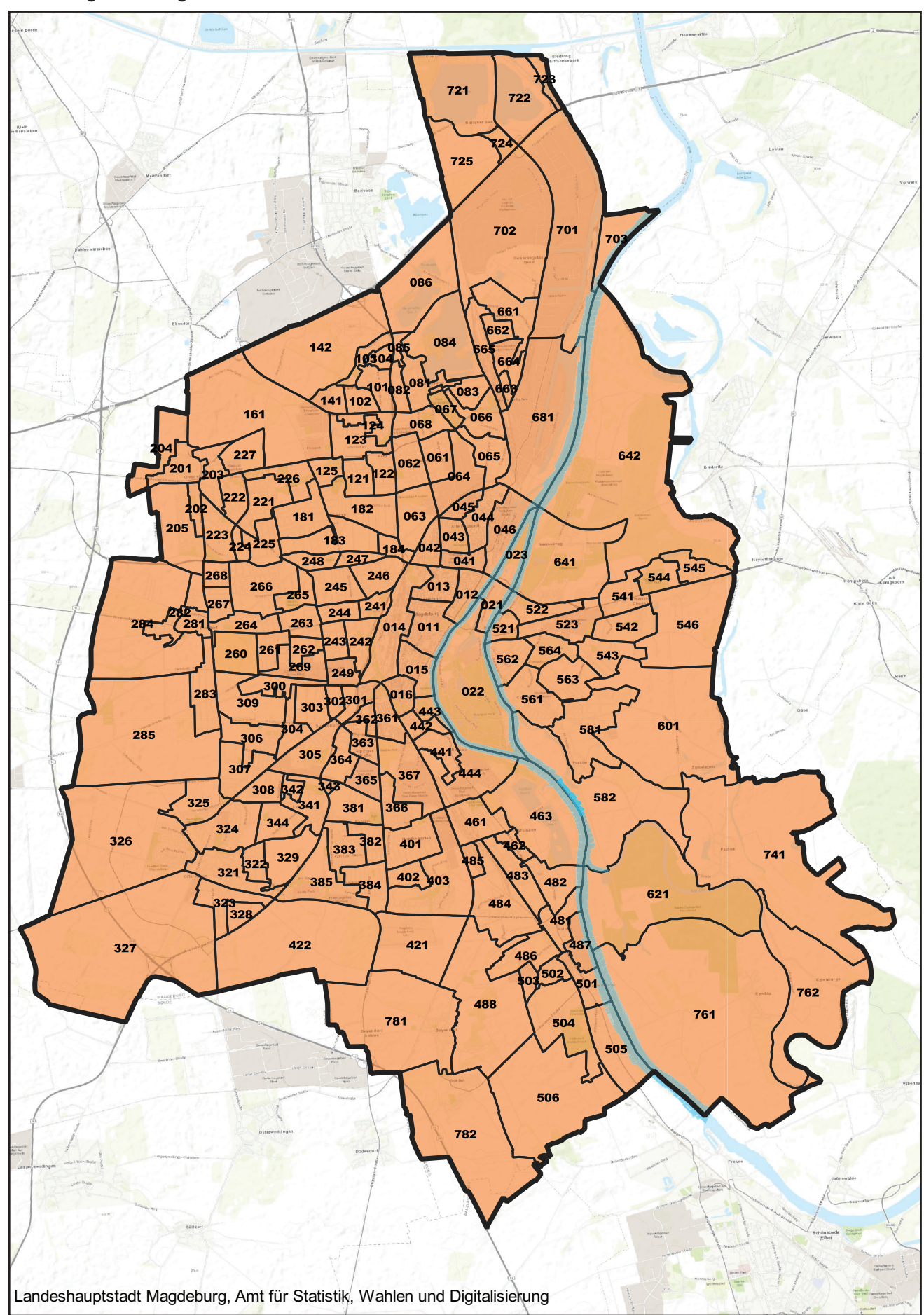

Landeshauptstadt Magdeburg, Amt für Statistik, Wahlen und Digitalisierung

Tabelle 57

Einwohner mit Hauptwohnsitz der Stadt Magdeburg nach Statistischen Bezirken von 2009 bis 2020

(Stand: 31.12. des Jahres, Quelle: Einwohnermelderegister)

| STB/STT | Geschl. | 2009 | 2010 | 2011 | 2012 | 2013 | 2014 | 2015 | 2016 | 2017 | 2018 | 2019 | 2020 |
|---------|---------|--------|--------|--------|--------|--------|--------|--------|--------|--------|--------|--------|--------|
| 011 | M | 1 846 | 1 840 | 1 874 | 1 903 | 1 939 | 1 975 | 1 996 | 2 006 | 1 993 | 2 027 | 1 976 | 1 969 |
| 011 | W | 2 011 | 2 044 | 2 103 | 2 093 | 2 118 | 2 211 | 2 168 | 2 171 | 2 169 | 2 165 | 2 142 | 2 088 |
| 012 | M | 915 | 928 | 928 | 932 | 920 | 940 | 1 063 | 966 | 994 | 1 015 | 991 | 981 |
| 012 | W | 1 220 | 1 212 | 1 220 | 1 211 | 1 160 | 1 185 | 1 171 | 1 186 | 1 220 | 1 205 | 1 190 | 1 196 |
| 013 | M | 1 545 | 1 520 | 1 540 | 1 582 | 1 588 | 1 623 | 1 653 | 1 656 | 1 671 | 1 662 | 1 658 | 1 640 |
| 013 | W | 1 823 | 1 853 | 1 850 | 1 856 | 1 865 | 1 867 | 1 862 | 1 865 | 1 885 | 1 849 | 1 794 | 1 783 |
| 014 | M | 397 | 391 | 406 | 420 | 405 | 418 | 410 | 433 | 430 | 497 | 524 | 584 |
| 014 | W | 483 | 482 | 507 | 517 | 522 | 525 | 529 | 540 | 541 | 584 | 592 | 631 |
| 015 | M | 1 691 | 1 750 | 1 786 | 1 812 | 1 811 | 1 796 | 1 833 | 1 835 | 1 840 | 1 843 | 1 910 | 1 949 |
| 015 | W | 1 521 | 1 475 | 1 516 | 1 565 | 1 552 | 1 585 | 1 620 | 1 644 | 1 646 | 1 658 | 1 758 | 1 759 |
| 016 | M | 762 | 791 | 816 | 876 | 918 | 922 | 923 | 940 | 946 | 942 | 929 | 914 |
| 016 | W | 649 | 696 | 717 | 759 | 822 | 827 | 832 | 856 | 860 | 840 | 823 | 822 |
| STT 01 | gesamt | 14 863 | 14 982 | 15 263 | 15 526 | 15 620 | 15 874 | 16 060 | 16 098 | 16 195 | 16 287 | 16 287 | 16 316 |
| 021 | M | 1 065 | 1 137 | 1 167 | 1 193 | 1 182 | 1 201 | 1 227 | 1 241 | 1 229 | 1 278 | 1 275 | 1 258 |
| 021 | W | 1 116 | 1 170 | 1 198 | 1 232 | 1 217 | 1 211 | 1 220 | 1 224 | 1 217 | 1 239 | 1 210 | 1 232 |
| 022 | M | 54 | 51 | 56 | 54 | 53 | 58 | 56 | 58 | 55 | 51 | 51 | 54 |
| 022 | W | 38 | 44 | 46 | 47 | 46 | 50 | 50 | 40 | 40 | 43 | 42 | 38 |
| 023 | M | 253 | 250 | 252 | 251 | 243 | 246 | 251 | 248 | 252 | 246 | 245 | 247 |
| 023 | W | 233 | 241 | 245 | 244 | 245 | 246 | 251 | 248 | 243 | 246 | 246 | 247 |
| STT 02 | gesamt | 2 759 | 2 893 | 2 964 | 3 021 | 2 986 | 3 012 | 3 055 | 3 059 | 3 036 | 3 103 | 3 069 | 3 076 |
| 041 | M | 807 | 844 | 871 | 907 | 899 | 887 | 973 | 1 030 | 1 005 | 1 007 | 934 | 884 |
| 041 | W | 547 | 549 | 556 | 584 | 574 | 565 | 612 | 582 | 568 | 585 | 591 | 534 |
| 042 | M | 1 010 | 1 062 | 1 042 | 1 073 | 1 072 | 1 141 | 1 222 | 1 266 | 1 248 | 1 338 | 1 438 | 1 314 |
| 042 | W | 1 000 | 1 013 | 995 | 1 008 | 1 031 | 1 104 | 1 125 | 1 097 | 1 052 | 1 094 | 1 118 | 1 090 |
| 043 | M | 904 | 906 | 886 | 901 | 912 | 913 | 1 008 | 977 | 973 | 998 | 991 | 961 |
| 043 | W | 1 099 | 1 097 | 1 081 | 1 060 | 1 055 | 1 049 | 1 120 | 1 093 | 1 133 | 1 140 | 1 114 | 1 088 |
| 044 | M | 1 971 | 2 086 | 2 156 | 2 263 | 2 260 | 2 345 | 2 388 | 2 377 | 2 375 | 2 346 | 2 357 | 2 358 |
| 044 | W | 2 027 | 2 101 | 2 230 | 2 328 | 2 324 | 2 344 | 2 394 | 2 399 | 2 381 | 2 376 | 2 325 | 2 347 |
| 045 | M | 154 | 168 | 164 | 181 | 198 | 200 | 194 | 204 | 217 | 243 | 290 | 294 |
| 045 | W | 96 | 98 | 115 | 108 | 122 | 134 | 131 | 133 | 144 | 161 | 217 | 221 |
| 046 | M | 106 | 118 | 128 | 141 | 162 | 153 | 159 | 171 | 194 | 192 | 205 | 210 |
| 046 | W | 73 | 82 | 97 | 97 | 118 | 116 | 125 | 114 | 135 | 126 | 126 | 132 |
| STT 04 | gesamt | 9 794 | 10 124 | 10 321 | 10 651 | 10 727 | 10 951 | 11 451 | 11 443 | 11 425 | 11 606 | 11 706 | 11 433 |
| 061 | M | 1 907 | 1 935 | 2 040 | 2 068 | 2 094 | 2 164 | 2 208 | 2 287 | 2 340 | 2 352 | 2 350 | 2 318 |
| 061 | W | 2 146 | 2 202 | 2 260 | 2 304 | 2 365 | 2 339 | 2 371 | 2 394 | 2 416 | 2 409 | 2 361 | 2 352 |
| 062 | M | 2 616 | 2 521 | 2 426 | 2 445 | 2 490 | 2 479 | 2 616 | 2 824 | 2 981 | 2 949 | 2 922 | 2 898 |
| 062 | W | 2 517 | 2 402 | 2 296 | 2 325 | 2 332 | 2 323 | 2 417 | 2 533 | 2 624 | 2 613 | 2 541 | 2 483 |
| 063 | M | 213 | 216 | 221 | 220 | 266 | 315 | 573 | 508 | 432 | 514 | 476 | 459 |
| 063 | W | 282 | 300 | 291 | 291 | 328 | 368 | 451 | 423 | 373 | 381 | 367 | 349 |
| 064 | M | 114 | 126 | 137 | 135 | 123 | 134 | 134 | 187 | 172 | 160 | 178 | 171 |
| 064 | W | 69 | 78 | 82 | 73 | 71 | 86 | 96 | 94 | 96 | 95 | 89 | 88 |
| 065 | M | 180 | 183 | 188 | 182 | 181 | 180 | 179 | 181 | 176 | 175 | 174 | 177 |
| 065 | W | 170 | 171 | 173 | 179 | 178 | 181 | 178 | 179 | 169 | 160 | 161 | 165 |
| 066 | M | 1 461 | 1 498 | 1 552 | 1 574 | 1 618 | 1 655 | 1 669 | 1 682 | 1 711 | 1 705 | 1 660 | 1 662 |
| 066 | W | 1 557 | 1 598 | 1 661 | 1 642 | 1 685 | 1 728 | 1 735 | 1 732 | 1 749 | 1 754 | 1 742 | 1 716 |
| 067 | M | 10 | 11 | 12 | 12 | 12 | 10 | 6 | 6 | 6 | 6 | 6 | 6 |
| 067 | W | 12 | 12 | 11 | 12 | 12 | 12 | 5 | 4 | 4 | 4 | 4 | 4 |
| 068 | M | 198 | 196 | 194 | 203 | 201 | 207 | 215 | 322 | 234 | 221 | 222 | 218 |
| 068 | W | 232 | 225 | 221 | 232 | 233 | 230 | 233 | 283 | 241 | 238 | 233 | 233 |
| STT 06 | gesamt | 13 684 | 13 674 | 13 765 | 13 897 | 14 189 | 14 411 | 15 086 | 15 639 | 15 724 | 15 736 | 15 486 | 15 299 |

| STB/STT | Geschl. | 2009 | 2010 | 2011 | 2012 | 2013 | 2014 | 2015 | 2016 | 2017 | 2018 | 2019 | 2020 |
|---------|---------|--------|--------|--------|--------|--------|--------|--------|--------|--------|--------|--------|--------|
| 081 | M | 3 172 | 3 149 | 3 158 | 3 107 | 3 054 | 3 037 | 3 021 | 3 123 | 3 103 | 3 162 | 3 088 | 3 047 |
| 081 | W | 3 631 | 3 629 | 3 587 | 3 531 | 3 498 | 3 452 | 3 402 | 3 471 | 3 405 | 3 432 | 3 404 | 3 350 |
| 082 | M | 1 780 | 1 793 | 1 798 | 1 823 | 1 858 | 1 873 | 1 921 | 2 036 | 2 062 | 2 054 | 2 018 | 1 967 |
| 082 | W | 1 999 | 1 972 | 1 962 | 1 983 | 2 005 | 1 958 | 1 992 | 2 012 | 2 032 | 1 980 | 1 948 | 1 893 |
| 083 | M | 458 | 449 | 442 | 439 | 434 | 423 | 420 | 418 | 417 | 413 | 413 | 405 |
| 083 | W | 449 | 443 | 446 | 429 | 416 | 416 | 412 | 411 | 407 | 409 | 426 | 418 |
| 084 | M | - | - | - | - | - | - | - | - | - | - | - | - |
| 084 | W | - | - | - | - | - | - | - | - | - | - | - | - |
| 085 | M | 44 | 50 | 47 | 49 | 49 | 50 | 51 | 51 | 51 | 50 | 48 | 47 |
| 085 | W | 48 | 54 | 56 | 48 | 49 | 45 | 47 | 53 | 56 | 58 | 57 | 55 |
| 086 | M | 15 | 16 | 16 | 18 | 18 | 19 | 20 | 17 | 19 | 18 | 19 | 21 |
| 086 | W | 12 | 13 | 14 | 15 | 16 | 16 | 16 | 16 | 17 | 18 | 16 | 18 |
| STT 08 | gesamt | 11 608 | 11 568 | 11 529 | 11 448 | 11 404 | 11 294 | 11 307 | 11 613 | 11 574 | 11 599 | 11 442 | 11 228 |
| 101 | M | 2 547 | 2 517 | 2 484 | 2 435 | 2 406 | 2 476 | 2 564 | 2 654 | 2 529 | 2 535 | 2 556 | 2 531 |
| 101 | W | 2 993 | 2 927 | 2 856 | 2 815 | 2 810 | 2 855 | 2 895 | 2 922 | 2 851 | 2 830 | 2 816 | 2 785 |
| 102 | M | 265 | 265 | 260 | 259 | 251 | 238 | 232 | 232 | 229 | 237 | 239 | 233 |
| 102 | W | 264 | 261 | 261 | 253 | 245 | 240 | 238 | 247 | 252 | 249 | 264 | 269 |
| 103 | M | 126 | 129 | 130 | 133 | 128 | 123 | 126 | 116 | 112 | 113 | 110 | 109 |
| 103 | W | 167 | 174 | 164 | 162 | 172 | 165 | 163 | 160 | 159 | 167 | 165 | 163 |
| 104 | M | - | - | - | - | - | - | - | - | - | - | - | - |
| 104 | W | - | - | - | - | - | - | - | - | - | - | - | - |
| STT 10 | gesamt | 6 363 | 6 274 | 6 157 | 6 059 | 6 014 | 6 099 | 6 220 | 6 333 | 6 134 | 6 133 | 6 152 | 6 092 |
| 121 | M | 1 707 | 1 717 | 1 698 | 1 675 | 1 686 | 1 702 | 1 697 | 1 748 | 1 743 | 1 736 | 1 743 | 1 706 |
| 121 | W | 1 807 | 1 833 | 1 848 | 1 830 | 1 835 | 1 836 | 1 813 | 1 810 | 1 788 | 1 789 | 1 794 | 1 744 |
| 122 | M | 1 280 | 1 267 | 1 274 | 1 288 | 1 295 | 1 266 | 1 287 | 1 334 | 1 307 | 1 304 | 1 242 | 1 251 |
| 122 | W | 1 383 | 1 371 | 1 369 | 1 359 | 1 383 | 1 378 | 1 404 | 1 391 | 1 391 | 1 387 | 1 328 | 1 344 |
| 123 | M | 560 | 553 | 556 | 553 | 551 | 545 | 531 | 532 | 528 | 512 | 508 | 512 |
| 123 | W | 563 | 554 | 552 | 555 | 556 | 556 | 555 | 571 | 571 | 562 | 553 | 562 |
| 124 | M | 1 158 | 1 152 | 1 144 | 1 152 | 1 166 | 1 177 | 1 163 | 1 234 | 1 247 | 1 249 | 1 212 | 1 180 |
| 124 | W | 1 223 | 1 217 | 1 202 | 1 200 | 1 168 | 1 164 | 1 168 | 1 208 | 1 215 | 1 191 | 1 160 | 1 131 |
| 125 | M | - | - | 5 | 15 | 18 | 19 | 18 | 19 | 20 | 21 | 22 | 23 |
| 125 | W | - | - | 8 | 15 | 17 | 19 | 19 | 20 | 20 | 20 | 20 | 21 |
| STT 12 | gesamt | 9 683 | 9 665 | 9 656 | 9 642 | 9 675 | 9 662 | 9 655 | 9 867 | 9 830 | 9 771 | 9 582 | 9 474 |
| 142 | M | 4 | 4 | 4 | 4 | 4 | 4 | 4 | 4 | 4 | 4 | 5 | 4 |
| 142 | W | 6 | 6 | 6 | 6 | 5 | 5 | 4 | 4 | 4 | 4 | 5 | 4 |
| STT 14 | gesamt | 10 | 10 | 10 | 10 | 9 | 9 | 8 | 8 | 8 | 8 | 10 | 8 |
| 181 | M | 1 348 | 1 362 | 1 382 | 1 375 | 1 374 | 1 359 | 1 326 | 1 303 | 1 318 | 1 323 | 1 312 | 1 314 |
| 181 | W | 1 410 | 1 419 | 1 420 | 1 433 | 1 410 | 1 413 | 1 413 | 1 400 | 1 421 | 1 403 | 1 401 | 1 398 |
| 182 | M | 601 | 601 | 598 | 600 | 596 | 592 | 584 | 583 | 600 | 603 | 587 | 582 |
| 182 | W | 620 | 618 | 599 | 606 | 608 | 602 | 590 | 593 | 596 | 592 | 597 | 585 |
| 183 | M | 397 | 395 | 384 | 393 | 401 | 388 | 386 | 389 | 379 | 374 | 378 | 370 |
| 183 | W | 350 | 349 | 355 | 354 | 361 | 348 | 351 | 356 | 356 | 349 | 355 | 349 |
| 184 | M | - | - | - | - | - | 42 | 92 | - | - | - | - | - |
| 184 | W | - | - | - | - | - | - | 4 | - | - | - | - | - |
| STT 18 | gesamt | 4 726 | 4 744 | 4 738 | 4 761 | 4 750 | 4 744 | 4 746 | 4 625 | 4 671 | 4 645 | 4 631 | 4 600 |
| 201 | M | 609 | 601 | 601 | 608 | 627 | 607 | 610 | 610 | 620 | 630 | 633 | 640 |
| 201 | W | 648 | 644 | 645 | 650 | 621 | 623 | 622 | 619 | 616 | 612 | 610 | 626 |
| 202 | M | 311 | 303 | 298 | 302 | 301 | 305 | 298 | 300 | 302 | 309 | 296 | 289 |
| 202 | W | 286 | 275 | 276 | 276 | 281 | 286 | 287 | 296 | 300 | 314 | 315 | 312 |
| 203 | M | 415 | 418 | 409 | 403 | 403 | 395 | 389 | 392 | 382 | 394 | 401 | 389 |
| 203 | W | 437 | 425 | 423 | 400 | 400 | 395 | 399 | 397 | 395 | 397 | 393 | 390 |
| 204 | M | 8 | 9 | 15 | 14 | 18 | 17 | 16 | 15 | 17 | 17 | 18 | 18 |
| 204 | W | 16 | 16 | 20 | 23 | 25 | 26 | 28 | 28 | 24 | 26 | 26 | 25 |
| 205 | M | 704 | 702 | 690 | 678 | 670 | 659 | 655 | 646 | 649 | 637 | 631 | 618 |

| STB/STT | Geschl. | 2009 | 2010 | 2011 | 2012 | 2013 | 2014 | 2015 | 2016 | 2017 | 2018 | 2019 | 2020 |
|---------|---------|--------|--------|--------|--------|--------|--------|--------|--------|--------|--------|--------|--------|
| 205 | W | 717 | 710 | 696 | 680 | 660 | 661 | 650 | 635 | 628 | 620 | 605 | 599 |
| STT 20 | gesamt | 4 151 | 4 103 | 4 073 | 4 034 | 4 006 | 3 974 | 3 954 | 3 938 | 3 933 | 3 956 | 3 928 | 3 906 |
| 221 | M | 2 453 | 2 398 | 2 377 | 2 329 | 2 359 | 2 365 | 2 395 | 2 445 | 2 609 | 2 500 | 2 467 | 2 412 |
| 221 | W | 2 577 | 2 521 | 2 494 | 2 473 | 2 488 | 2 492 | 2 539 | 2 569 | 2 620 | 2 566 | 2 550 | 2 534 |
| 222 | M | 1 273 | 1 201 | 1 171 | 1 142 | 1 088 | 1 075 | 1 188 | 1 210 | 1 144 | 1 107 | 1 051 | 1 059 |
| 222 | W | 1 325 | 1 238 | 1 209 | 1 168 | 1 129 | 1 087 | 1 186 | 1 193 | 1 116 | 1 081 | 1 032 | 1 048 |
| 223 | M | 1 285 | 1 215 | 1 185 | 1 162 | 1 145 | 1 187 | 1 185 | 1 311 | 1 434 | 1 489 | 1 540 | 1 548 |
| 223 | W | 1 261 | 1 142 | 1 117 | 1 089 | 1 105 | 1 156 | 1 144 | 1 238 | 1 367 | 1 468 | 1 514 | 1 521 |
| 224 | M | 189 | 187 | 182 | 181 | 177 | 182 | 196 | 206 | 210 | 220 | 213 | 210 |
| 224 | W | 195 | 187 | 182 | 189 | 190 | 202 | 212 | 224 | 225 | 238 | 227 | 230 |
| 225 | M | 387 | 378 | 390 | 393 | 396 | 397 | 397 | 388 | 383 | 385 | 382 | 379 |
| 225 | W | 400 | 388 | 393 | 393 | 409 | 413 | 416 | 423 | 413 | 397 | 391 | 389 |
| 226 | M | - | - | - | - | - | - | - | - | - | - | - | 18 |
| 226 | W | - | - | - | - | - | - | - | - | - | - | - | 39 |
| STT 22 | gesamt | 11 345 | 10 855 | 10 700 | 10 519 | 10 486 | 10 556 | 10 858 | 11 207 | 11 521 | 11 451 | 11 367 | 11 387 |
| 241 | M | 379 | 384 | 383 | 396 | 375 | 379 | 393 | 403 | 424 | 416 | 412 | 408 |
| 241 | W | 417 | 385 | 406 | 426 | 414 | 409 | 412 | 398 | 405 | 417 | 398 | 395 |
| 242 | M | 1 070 | 1 102 | 1 116 | 1 147 | 1 156 | 1 150 | 1 140 | 1 189 | 1 213 | 1 225 | 1 208 | 1 187 |
| 242 | W | 1 285 | 1 359 | 1 377 | 1 376 | 1 409 | 1 419 | 1 438 | 1 405 | 1 403 | 1 393 | 1 374 | 1 351 |
| 243 | M | 2 594 | 2 676 | 2 727 | 2 736 | 2 796 | 2 798 | 2 777 | 2 790 | 2 806 | 2 799 | 2 754 | 2 733 |
| 243 | W | 2 741 | 2 842 | 2 900 | 2 865 | 2 923 | 2 890 | 2 888 | 2 862 | 2 859 | 2 890 | 2 777 | 2 730 |
| 244 | M | 1 484 | 1 507 | 1 560 | 1 566 | 1 589 | 1 586 | 1 615 | 1 693 | 1 719 | 1 733 | 1 705 | 1 714 |
| 244 | W | 1 499 | 1 569 | 1 566 | 1 581 | 1 610 | 1 589 | 1 642 | 1 679 | 1 702 | 1 705 | 1 635 | 1 649 |
| 245 | M | 3 967 | 4 011 | 4 021 | 4 044 | 4 055 | 4 080 | 4 074 | 4 098 | 4 103 | 4 030 | 3 986 | 3 966 |
| 245 | W | 4 359 | 4 365 | 4 372 | 4 360 | 4 395 | 4 426 | 4 390 | 4 374 | 4 407 | 4 373 | 4 333 | 4 226 |
| 246 | M | 1 997 | 2 184 | 2 212 | 2 215 | 2 188 | 2 204 | 2 254 | 2 242 | 2 253 | 2 243 | 2 186 | 2 150 |
| 246 | W | 2 260 | 2 472 | 2 481 | 2 520 | 2 502 | 2 500 | 2 515 | 2 488 | 2 484 | 2 471 | 2 419 | 2 400 |
| 247 | M | 38 | 37 | 38 | 42 | 43 | 51 | 62 | 81 | 81 | 86 | 87 | 77 |
| 247 | W | 28 | 37 | 39 | 40 | 38 | 46 | 55 | 63 | 67 | 74 | 73 | 70 |
| 248 | M | 83 | 82 | 79 | 83 | 76 | 76 | 78 | 77 | 77 | 78 | 77 | 79 |
| 248 | W | 93 | 95 | 94 | 90 | 87 | 86 | 89 | 88 | 84 | 84 | 80 | 83 |
| 249 | M | 36 | 34 | 33 | 36 | 44 | 45 | 74 | 105 | 113 | 117 | 119 | 83 |
| 249 | W | 33 | 39 | 39 | 35 | 35 | 30 | 62 | 81 | 91 | 94 | 103 | 71 |
| STT 24 | gesamt | 24 363 | 25 180 | 25 443 | 25 558 | 25 735 | 25 764 | 25 958 | 26 116 | 26 291 | 26 228 | 25 726 | 25 372 |
| 260 | M | - | - | - | - | - | - | - | - | - | - | - | - |
| 260 | W | - | - | - | - | - | - | - | - | - | - | - | - |
| 261 | M | 1 706 | 1 689 | 1 601 | 1 586 | 1 561 | 1 492 | 1 500 | 1 454 | 1 421 | 1 444 | 1 411 | 1 409 |
| 261 | W | 2 067 | 2 106 | 2 019 | 1 999 | 1 997 | 1 859 | 1 842 | 1 783 | 1 745 | 1 724 | 1 685 | 1 688 |
| 262 | M | 1 018 | 1 009 | 1 008 | 962 | 964 | 919 | 1 030 | 939 | 949 | 942 | 921 | 916 |
| 262 | W | 1 134 | 1 137 | 1 138 | 1 130 | 1 130 | 1 121 | 1 154 | 1 108 | 1 135 | 1 125 | 1 104 | 1 109 |
| 263 | M | 1 190 | 1 202 | 1 202 | 1 202 | 1 206 | 1 183 | 1 201 | 1 202 | 1 231 | 1 226 | 1 233 | 1 224 |
| 263 | W | 1 317 | 1 278 | 1 301 | 1 296 | 1 308 | 1 310 | 1 327 | 1 330 | 1 334 | 1 326 | 1 330 | 1 315 |
| 264 | M | 897 | 916 | 924 | 919 | 932 | 969 | 972 | 975 | 972 | 980 | 967 | 964 |
| 264 | W | 964 | 969 | 959 | 982 | 995 | 1 038 | 1 055 | 1 064 | 1 069 | 1 061 | 1 069 | 1 052 |
| 265 | M | 37 | 40 | 43 | 46 | 54 | 71 | 77 | 86 | 94 | 92 | 87 | 87 |
| 265 | W | 122 | 118 | 124 | 118 | 123 | 145 | 157 | 165 | 162 | 164 | 152 | 146 |
| 266 | M | 1 398 | 1 394 | 1 397 | 1 389 | 1 362 | 1 348 | 1 336 | 1 328 | 1 338 | 1 338 | 1 299 | 1 293 |
| 266 | W | 1 505 | 1 509 | 1 494 | 1 483 | 1 482 | 1 479 | 1 489 | 1 468 | 1 457 | 1 466 | 1 449 | 1 450 |
| 267 | M | 404 | 386 | 389 | 395 | 421 | 433 | 403 | 401 | 408 | 411 | 404 | 393 |
| 267 | W | 416 | 408 | 409 | 404 | 434 | 448 | 418 | 403 | 401 | 405 | 405 | 388 |
| 268 | M | 168 | 161 | 154 | 152 | 150 | 150 | 148 | 145 | 142 | 143 | 209 | 240 |
| 268 | W | 172 | 171 | 158 | 151 | 147 | 141 | 142 | 138 | 136 | 134 | 203 | 224 |
| 269 | M | 170 | 307 | 329 | 383 | 359 | 374 | 389 | 385 | 392 | 389 | 387 | 381 |
| 269 | W | 164 | 308 | 333 | 377 | 330 | 341 | 364 | 359 | 343 | 346 | 336 | 339 |
| STT 26 | gesamt | 14 849 | 15 108 | 14 982 | 14 974 | 14 955 | 14 821 | 15 004 | 14 733 | 14 729 | 14 716 | 14 651 | 14 618 |

| STB/STT | Geschl. | 2009 | 2010 | 2011 | 2012 | 2013 | 2014 | 2015 | 2016 | 2017 | 2018 | 2019 | 2020 |
|---------|---------|--------|--------|--------|--------|--------|--------|--------|--------|--------|--------|--------|--------|
| 281 | M | 473 | 468 | 469 | 467 | 466 | 463 | 474 | 482 | 450 | 447 | 447 | 449 |
| 281 | W | 460 | 462 | 467 | 459 | 451 | 449 | 457 | 470 | 454 | 458 | 440 | 447 |
| 282 | M | 431 | 429 | 419 | 426 | 412 | 414 | 425 | 421 | 423 | 422 | 498 | 575 |
| 282 | W | 409 | 406 | 403 | 406 | 406 | 417 | 434 | 424 | 426 | 419 | 507 | 598 |
| 283 | M | 753 | 753 | 755 | 749 | 751 | 759 | 758 | 757 | 762 | 769 | 778 | 769 |
| 283 | W | 720 | 722 | 717 | 711 | 708 | 717 | 711 | 723 | 726 | 739 | 742 | 748 |
| 284 | M | 85 | 106 | 112 | 119 | 137 | 141 | 144 | 143 | 141 | 137 | 136 | 138 |
| 284 | W | 73 | 85 | 98 | 100 | 114 | 122 | 118 | 118 | 116 | 113 | 111 | 115 |
| 285 | M | - | - | - | - | - | - | - | - | - | - | - | - |
| 285 | W | - | - | - | - | - | - | - | - | - | - | - | - |
| STT 28 | gesamt | 3 404 | 3 431 | 3 441 | 3 438 | 3 446 | 3 483 | 3 522 | 3 539 | 3 499 | 3 505 | 3 659 | 3 839 |
| 300 | M | 7 | 7 | 21 | 20 | 23 | 27 | 11 | 11 | 11 | 12 | 12 | 12 |
| 300 | W | 6 | 6 | 16 | 16 | 17 | 22 | 13 | 12 | 11 | 12 | 13 | 11 |
| 301 | M | 205 | 203 | 237 | 239 | 256 | 262 | 266 | 296 | 284 | 274 | 321 | 341 |
| 301 | W | 159 | 179 | 185 | 186 | 186 | 189 | 209 | 214 | 209 | 205 | 238 | 270 |
| 302 | M | 827 | 853 | 844 | 832 | 844 | 844 | 826 | 826 | 841 | 834 | 828 | 826 |
| 302 | W | 908 | 936 | 934 | 917 | 896 | 903 | 890 | 890 | 889 | 877 | 874 | 872 |
| 303 | M | 1 847 | 1 898 | 1 930 | 1 916 | 2 006 | 2 054 | 2 032 | 2 143 | 2 231 | 2 205 | 2 189 | 2 193 |
| 303 | W | 1 834 | 1 803 | 1 786 | 1 828 | 1 868 | 1 926 | 1 895 | 1 930 | 1 970 | 1 937 | 1 885 | 1 980 |
| 304 | M | 1 465 | 1 472 | 1 477 | 1 518 | 1 538 | 1 588 | 1 615 | 1 682 | 1 729 | 1 758 | 1 761 | 1 732 |
| 304 | W | 1 454 | 1 465 | 1 486 | 1 504 | 1 543 | 1 539 | 1 537 | 1 567 | 1 606 | 1 630 | 1 628 | 1 636 |
| 305 | M | 1 106 | 1 178 | 1 169 | 1 146 | 1 238 | 1 215 | 1 245 | 1 378 | 1 371 | 1 350 | 1 302 | 1 299 |
| 305 | W | 1 075 | 1 116 | 1 153 | 1 141 | 1 206 | 1 175 | 1 217 | 1 237 | 1 248 | 1 258 | 1 236 | 1 203 |
| 306 | M | 1 255 | 1 225 | 1 224 | 1 185 | 1 119 | 1 086 | 1 074 | 1 070 | 1 096 | 1 044 | 1 029 | 1 012 |
| 306 | W | 1 505 | 1 492 | 1 517 | 1 484 | 1 404 | 1 380 | 1 337 | 1 300 | 1 322 | 1 278 | 1 244 | 1 226 |
| 307 | M | 625 | 600 | 583 | 584 | 575 | 578 | 573 | 569 | 561 | 558 | 559 | 554 |
| 307 | W | 754 | 770 | 696 | 689 | 690 | 688 | 691 | 682 | 663 | 652 | 658 | 646 |
| 308 | M | 718 | 700 | 693 | 694 | 703 | 697 | 702 | 697 | 681 | 693 | 699 | 682 |
| 308 | W | 809 | 794 | 787 | 765 | 770 | 764 | 772 | 784 | 780 | 769 | 766 | 746 |
| 309 | M | 321 | 344 | 340 | 336 | 350 | 368 | 371 | 413 | 408 | 414 | 420 | 406 |
| 309 | W | 316 | 346 | 357 | 355 | 351 | 361 | 355 | 369 | 391 | 396 | 396 | 397 |
| STT 30 | gesamt | 17 196 | 17 387 | 17 435 | 17 355 | 17 583 | 17 666 | 17 631 | 18 070 | 18 302 | 18 156 | 18 058 | 18 044 |
| 321 | M | 1 094 | 1 094 | 1 119 | 1 121 | 1 142 | 1 134 | 1 133 | 1 152 | 1 152 | 1 158 | 1 137 | 1 119 |
| 321 | W | 1 130 | 1 124 | 1 157 | 1 162 | 1 179 | 1 150 | 1 143 | 1 183 | 1 185 | 1 173 | 1 137 | 1 140 |
| 322 | M | 445 | 439 | 436 | 430 | 419 | 414 | 416 | 428 | 435 | 432 | 439 | 429 |
| 322 | W | 440 | 443 | 439 | 437 | 433 | 425 | 417 | 441 | 453 | 460 | 458 | 444 |
| 323 | M | 583 | 575 | 575 | 575 | 583 | 598 | 587 | 581 | 575 | 587 | 594 | 601 |
| 323 | W | 589 | 582 | 593 | 601 | 604 | 618 | 620 | 618 | 615 | 626 | 630 | 641 |
| 324 | M | 1 360 | 1 354 | 1 352 | 1 348 | 1 347 | 1 337 | 1 336 | 1 334 | 1 318 | 1 293 | 1 286 | 1 250 |
| 324 | W | 1 389 | 1 369 | 1 341 | 1 345 | 1 329 | 1 326 | 1 353 | 1 355 | 1 346 | 1 344 | 1 326 | 1 299 |
| 325 | M | 418 | 423 | 412 | 415 | 406 | 399 | 403 | 398 | 389 | 390 | 393 | 389 |
| 325 | W | 383 | 389 | 388 | 395 | 389 | 389 | 383 | 385 | 370 | 373 | 371 | 379 |
| 326 | M | 1 195 | 1 218 | 1 223 | 1 242 | 1 268 | 1 261 | 1 259 | 1 257 | 1 239 | 1 243 | 1 218 | 1 186 |
| 326 | W | 1 271 | 1 317 | 1 311 | 1 320 | 1 346 | 1 366 | 1 347 | 1 322 | 1 313 | 1 310 | 1 301 | 1 302 |
| 327 | M | 53 | 50 | 54 | 56 | 58 | 61 | 63 | 68 | 83 | 94 | 102 | 104 |
| 327 | W | 48 | 49 | 58 | 58 | 58 | 51 | 52 | 53 | 76 | 98 | 108 | 111 |
| 328 | M | 6 | 9 | 7 | . | . | . | . | . | . | . | . | . |
| 328 | W | 6 | 7 | 5 | . | . | . | . | . | . | . | . | . |
| STT 32 | gesamt | 10 410 | 10 442 | 10 470 | 10 515 | 10 573 | 10 542 | 10 525 | 10 583 | 10 551 | 10 584 | 10 508 | 10 406 |

| STB/STT | Geschl. | 2009 | 2010 | 2011 | 2012 | 2013 | 2014 | 2015 | 2016 | 2017 | 2018 | 2019 | 2020 |
|---------|---------|--------|--------|--------|--------|--------|--------|--------|--------|--------|--------|--------|--------|
| 341 | M | 514 | 553 | 552 | 524 | 554 | 567 | 569 | 574 | 601 | 634 | 610 | 599 |
| 341 | W | 502 | 517 | 516 | 515 | 527 | 538 | 548 | 553 | 573 | 578 | 565 | 543 |
| 342 | M | 276 | 281 | 279 | 274 | 273 | 269 | 265 | 260 | 263 | 273 | 261 | 264 |
| 342 | W | 321 | 325 | 317 | 310 | 316 | 298 | 295 | 297 | 297 | 300 | 297 | 299 |
| 343 | M | 83 | 79 | 80 | 78 | 72 | 76 | 73 | 73 | 73 | 73 | 70 | 70 |
| 343 | W | 79 | 83 | 83 | 83 | 80 | 81 | 80 | 82 | 78 | 75 | 74 | 74 |
| 344 | M | 171 | 173 | 174 | 173 | 172 | 176 | 170 | 170 | 167 | 163 | 158 | 164 |
| 344 | W | 178 | 180 | 181 | 185 | 181 | 183 | 182 | 179 | 178 | 173 | 173 | 172 |
| STT 34 | gesamt | 2 124 | 2 191 | 2 182 | 2 142 | 2 175 | 2 188 | 2 182 | 2 188 | 2 230 | 2 269 | 2 208 | 2 185 |
| 361 | M | 1 652 | 1 645 | 1 677 | 1 751 | 1 786 | 1 789 | 1 790 | 1 793 | 1 793 | 1 803 | 1 780 | 1 768 |
| 361 | W | 1 777 | 1 744 | 1 792 | 1 822 | 1 828 | 1 833 | 1 862 | 1 865 | 1 850 | 1 840 | 1 836 | 1 823 |
| 362 | M | 328 | 355 | 371 | 382 | 391 | 409 | 508 | 515 | 526 | 560 | 534 | 530 |
| 362 | W | 356 | 376 | 390 | 395 | 428 | 416 | 530 | 534 | 573 | 600 | 617 | 627 |
| 363 | M | 1 380 | 1 369 | 1 381 | 1 360 | 1 370 | 1 366 | 1 369 | 1 378 | 1 379 | 1 383 | 1 357 | 1 327 |
| 363 | W | 1 654 | 1 651 | 1 677 | 1 670 | 1 677 | 1 662 | 1 657 | 1 647 | 1 628 | 1 655 | 1 654 | 1 625 |
| 364 | M | 286 | 286 | 286 | 290 | 283 | 270 | 277 | 304 | 289 | 276 | 273 | 259 |
| 364 | W | 325 | 319 | 319 | 314 | 314 | 291 | 291 | 301 | 303 | 296 | 284 | 263 |
| 365 | M | 88 | 99 | 98 | 101 | 100 | 109 | 100 | 107 | 110 | 111 | 114 | 101 |
| 365 | W | 179 | 179 | 195 | 194 | 185 | 176 | 180 | 176 | 164 | 160 | 155 | 159 |
| 366 | M | 2 480 | 2 416 | 2 325 | 2 303 | 2 359 | 2 358 | 2 375 | 2 534 | 2 608 | 2 603 | 2 712 | 2 688 |
| 366 | W | 2 893 | 2 868 | 2 766 | 2 699 | 2 720 | 2 686 | 2 688 | 2 759 | 2 765 | 2 800 | 2 806 | 2 791 |
| 367 | M | 471 | 456 | 503 | 591 | 657 | 715 | 920 | 829 | 693 | 660 | 687 | 707 |
| 367 | W | 420 | 390 | 429 | 480 | 510 | 516 | 600 | 560 | 561 | 589 | 578 | 570 |
| STT 36 | gesamt | 14 289 | 14 153 | 14 209 | 14 352 | 14 608 | 14 596 | 15 147 | 15 302 | 15 242 | 15 336 | 15 387 | 15 238 |
| 381 | M | 1 103 | 1 105 | 1 084 | 1 062 | 1 043 | 1 036 | 1 010 | 1 009 | 975 | 955 | 931 | 929 |
| 381 | W | 1 185 | 1 176 | 1 168 | 1 166 | 1 141 | 1 142 | 1 124 | 1 119 | 1 088 | 1 055 | 1 043 | 1 068 |
| 382 | M | 1 040 | 1 017 | 985 | 1 000 | 988 | 979 | 963 | 951 | 943 | 941 | 933 | 932 |
| 382 | W | 1 166 | 1 163 | 1 134 | 1 135 | 1 118 | 1 120 | 1 098 | 1 075 | 1 048 | 1 044 | 1 048 | 1 062 |
| 383 | M | 2 685 | 2 578 | 2 577 | 2 557 | 2 547 | 2 561 | 2 521 | 2 572 | 2 582 | 2 591 | 2 547 | 2 543 |
| 383 | W | 3 271 | 3 153 | 3 162 | 3 169 | 3 191 | 3 202 | 3 150 | 3 146 | 3 161 | 3 178 | 3 179 | 3 166 |
| 384 | M | 765 | 764 | 762 | 771 | 756 | 754 | 751 | 744 | 737 | 747 | 741 | 761 |
| 384 | W | 769 | 760 | 773 | 785 | 777 | 789 | 782 | 775 | 754 | 753 | 742 | 751 |
| 385 | M | 338 | 343 | 342 | 337 | 337 | 325 | 321 | 326 | 319 | 316 | 308 | 315 |
| 385 | W | 340 | 343 | 340 | 344 | 344 | 322 | 329 | 329 | 327 | 321 | 309 | 311 |
| STT 38 | gesamt | 12 662 | 12 402 | 12 327 | 12 326 | 12 242 | 12 230 | 12 049 | 12 046 | 11 934 | 11 901 | 11 781 | 11 838 |
| 401 | M | 1 005 | 988 | 983 | 990 | 978 | 983 | 997 | 991 | 980 | 954 | 953 | 944 |
| 401 | W | 1 027 | 1 017 | 1 013 | 1 018 | 1 018 | 1 020 | 1 020 | 1 008 | 1 001 | 977 | 974 | 977 |
| 402 | M | 620 | 610 | 621 | 623 | 615 | 606 | 613 | 643 | 637 | 637 | 630 | 611 |
| 402 | W | 602 | 575 | 573 | 567 | 561 | 560 | 564 | 554 | 541 | 541 | 538 | 536 |
| 403 | M | 703 | 729 | 720 | 719 | 731 | 769 | 827 | 814 | 809 | 794 | 779 | 774 |
| 403 | W | 699 | 713 | 701 | 697 | 701 | 716 | 752 | 744 | 755 | 750 | 745 | 735 |
| STT 40 | gesamt | 4 656 | 4 632 | 4 611 | 4 614 | 4 604 | 4 654 | 4 773 | 4 754 | 4 723 | 4 653 | 4 619 | 4 577 |
| 421 | M | 6 | 6 | 6 | 6 | 5 | . | 6 | . | . | . | . | . |
| 421 | W | . | 4 | 4 | 4 | 4 | . | 4 | . | . | . | . | . |
| 422 | M | 4 | 4 | . | . | 7 | 8 | 7 | 7 | 8 | 7 | 7 | 5 |
| 422 | W | . | - | . | . | - | - | - | - | - | - | - | - |
| STT 42 | gesamt | 14 | 14 | 17 | 19 | 16 | 15 | 17 | 16 | 17 | 16 | 15 | 13 |

| STB/STT | Geschl. | 2009 | 2010 | 2011 | 2012 | 2013 | 2014 | 2015 | 2016 | 2017 | 2018 | 2019 | 2020 |
|---------|---------|-------|-------|-------|-------|-------|-------|-------|-------|-------|-------|-------|-------|
| 441 | M | 1 538 | 1 601 | 1 663 | 1 712 | 1 842 | 1 902 | 1 998 | 2 018 | 2 078 | 2 075 | 2 011 | 2 025 |
| 441 | W | 1 431 | 1 468 | 1 544 | 1 637 | 1 704 | 1 772 | 1 847 | 1 879 | 1 915 | 1 935 | 1 875 | 1 827 |
| 442 | M | 684 | 678 | 709 | 706 | 714 | 792 | 815 | 886 | 897 | 875 | 894 | 889 |
| 442 | W | 794 | 786 | 778 | 793 | 796 | 851 | 890 | 927 | 940 | 961 | 989 | 968 |
| 443 | M | - | - | - | - | - | - | - | - | - | - | - | - |
| 443 | W | - | - | - | - | - | - | - | - | - | - | - | - |
| 444 | M | 106 | 168 | 202 | 238 | 249 | 274 | 303 | 272 | 275 | 271 | 273 | 268 |
| 444 | W | 89 | 147 | 162 | 182 | 206 | 239 | 247 | 258 | 271 | 276 | 252 | 240 |
| STT 44 | gesamt | 4 642 | 4 848 | 5 058 | 5 268 | 5 511 | 5 830 | 6 100 | 6 240 | 6 376 | 6 393 | 6 294 | 6 217 |
| 461 | M | 987 | 970 | 1 014 | 1 022 | 1 024 | 1 019 | 1 049 | 1 101 | 1 123 | 1 112 | 1 123 | 1 103 |
| 461 | W | 1 061 | 1 046 | 1 057 | 1 073 | 1 040 | 1 008 | 1 034 | 1 074 | 1 080 | 1 074 | 1 047 | 1 047 |
| 462 | M | 668 | 675 | 636 | 671 | 691 | 721 | 737 | 740 | 772 | 766 | 762 | 749 |
| 462 | W | 618 | 612 | 593 | 613 | 614 | 607 | 646 | 661 | 668 | 670 | 664 | 658 |
| 463 | M | 6 | 6 | 7 | 6 | 4 | 5 | 5 | 5 | 4 | 4 | 4 | 4 |
| 463 | W | 5 | 5 | 6 | 6 | 6 | 7 | 7 | 7 | 6 | 6 | 6 | 5 |
| STT 46 | gesamt | 3 345 | 3 314 | 3 313 | 3 391 | 3 379 | 3 367 | 3 478 | 3 588 | 3 653 | 3 632 | 3 606 | 3 566 |
| 481 | M | 614 | 613 | 623 | 598 | 624 | 629 | 658 | 689 | 701 | 701 | 686 | 706 |
| 481 | W | 539 | 513 | 507 | 508 | 517 | 528 | 537 | 568 | 559 | 569 | 558 | 584 |
| 482 | M | 571 | 592 | 607 | 617 | 607 | 608 | 680 | 792 | 744 | 808 | 770 | 801 |
| 482 | W | 609 | 615 | 601 | 624 | 621 | 639 | 669 | 749 | 736 | 791 | 747 | 769 |
| 483 | M | 24 | 22 | 23 | 21 | 23 | 22 | 24 | 26 | 26 | 26 | 28 | 25 |
| 483 | W | 20 | 19 | 22 | 22 | 23 | 23 | 23 | 23 | 23 | 23 | 22 | 23 |
| 484 | M | 621 | 614 | 605 | 608 | 598 | 596 | 593 | 584 | 590 | 600 | 588 | 600 |
| 484 | W | 600 | 600 | 604 | 598 | 592 | 592 | 601 | 605 | 598 | 608 | 599 | 605 |
| 485 | M | . | . | . | . | . | . | . | . | . | . | . | . |
| 485 | W | . | . | . | . | . | . | . | 6 | 6 | 7 | 7 | 7 |
| 486 | M | 167 | 168 | 169 | 180 | 187 | 189 | 184 | 181 | 182 | 179 | 179 | 177 |
| 486 | W | 164 | 166 | 162 | 165 | 170 | 166 | 170 | 163 | 168 | 160 | 153 | 158 |
| 487 | M | 4 | . | . | . | . | . | . | . | . | . | . | . |
| 487 | W | . | . | . | . | . | . | . | . | . | . | . | . |
| STT 48 | gesamt | 3 936 | 3 928 | 3 925 | 3 945 | 3 966 | 3 997 | 4 146 | 4 387 | 4 337 | 4 475 | 4 341 | 4 460 |
| 501 | M | 410 | 402 | 403 | 419 | 419 | 414 | 426 | 433 | 451 | 457 | 466 | 473 |
| 501 | W | 405 | 405 | 416 | 438 | 418 | 401 | 409 | 420 | 431 | 431 | 431 | 419 |
| 502 | M | 522 | 523 | 525 | 520 | 535 | 532 | 535 | 558 | 558 | 545 | 531 | 519 |
| 502 | W | 556 | 566 | 560 | 552 | 563 | 543 | 538 | 556 | 572 | 576 | 543 | 527 |
| 503 | M | 51 | 49 | 49 | 50 | 54 | 53 | 55 | 58 | 70 | 81 | 87 | 117 |
| 503 | W | 52 | 51 | 48 | 52 | 60 | 55 | 58 | 64 | 76 | 93 | 101 | 133 |
| 504 | M | 435 | 449 | 447 | 452 | 466 | 468 | 476 | 489 | 476 | 468 | 467 | 464 |
| 504 | W | 430 | 437 | 430 | 442 | 439 | 459 | 470 | 479 | 478 | 481 | 470 | 474 |
| 505 | M | 67 | 67 | 68 | 68 | 92 | 179 | 153 | 100 | 97 | 101 | 104 | 83 |
| 505 | W | 78 | 78 | 81 | 76 | 80 | 87 | 87 | 80 | 85 | 76 | 80 | 77 |
| 506 | M | 4 | 4 | 4 | . | . | . | . | . | . | . | . | . |
| 506 | W | 5 | 5 | 5 | . | . | . | . | . | . | . | . | . |
| STT 50 | gesamt | 3 015 | 3 036 | 3 036 | 3 075 | 3 131 | 3 197 | 3 213 | 3 243 | 3 300 | 3 315 | 3 285 | 3 291 |
| 521 | M | 436 | 445 | 436 | 422 | 402 | 390 | 346 | 359 | 345 | 400 | 533 | 543 |
| 521 | W | 376 | 374 | 367 | 363 | 354 | 322 | 273 | 274 | 295 | 365 | 495 | 530 |
| 522 | M | 996 | 994 | 992 | 1 024 | 1 014 | 1 014 | 1 010 | 1 022 | 1 021 | 1 016 | 1 002 | 975 |
| 522 | W | 1 053 | 1 055 | 1 038 | 1 101 | 1 066 | 1 067 | 1 100 | 1 117 | 1 092 | 1 098 | 1 100 | 1 078 |
| 523 | M | 58 | 66 | 65 | 61 | 79 | 105 | 118 | 120 | 121 | 121 | 120 | 121 |
| 523 | W | 61 | 57 | 59 | 62 | 79 | 97 | 98 | 99 | 104 | 107 | 109 | 103 |
| STT52 | gesamt | 2 980 | 2 991 | 2 957 | 3 033 | 2 994 | 2 995 | 2 945 | 2 991 | 2 978 | 3 107 | 3 359 | 3 350 |

| STB/STT | Geschl. | 2009 | 2010 | 2011 | 2012 | 2013 | 2014 | 2015 | 2016 | 2017 | 2018 | 2019 | 2020 |
|---------|---------|-------|-------|-------|-------|-------|-------|-------|-------|-------|-------|-------|-------|
| 541 | M | 294 | 295 | 297 | 297 | 303 | 309 | 315 | 323 | 305 | 307 | 306 | 310 |
| 541 | W | 281 | 275 | 281 | 292 | 285 | 285 | 298 | 303 | 300 | 295 | 301 | 300 |
| 542 | M | 277 | 281 | 278 | 285 | 290 | 294 | 289 | 297 | 290 | 287 | 285 | 275 |
| 542 | W | 265 | 268 | 277 | 279 | 277 | 288 | 282 | 286 | 288 | 288 | 287 | 282 |
| 543 | M | 403 | 394 | 405 | 394 | 402 | 398 | 390 | 382 | 389 | 388 | 388 | 389 |
| 543 | W | 408 | 402 | 412 | 396 | 401 | 407 | 397 | 399 | 394 | 406 | 406 | 408 |
| 544 | M | 14 | 16 | 14 | 14 | 17 | 15 | 15 | 14 | 12 | 11 | 13 | 13 |
| 544 | W | 17 | 19 | 14 | 14 | 13 | 11 | 11 | 13 | 8 | 7 | 7 | 7 |
| 545 | M | 74 | 74 | 69 | 71 | 82 | 86 | 99 | 124 | 142 | 146 | 152 | 164 |
| 545 | W | 88 | 90 | 89 | 92 | 94 | 96 | 108 | 131 | 148 | 157 | 165 | 175 |
| 546 | M | 18 | 18 | 19 | 21 | 22 | 22 | 23 | 20 | 20 | 19 | 19 | 19 |
| 546 | W | 16 | 17 | 17 | 19 | 18 | 18 | 20 | 19 | 17 | 16 | 17 | 17 |
| STT 54 | gesamt | 2 155 | 2 149 | 2 172 | 2 174 | 2 204 | 2 229 | 2 247 | 2 311 | 2 313 | 2 327 | 2 346 | 2 359 |
| 561 | M | 1 584 | 1 605 | 1 602 | 1 596 | 1 595 | 1 592 | 1 604 | 1 645 | 1 634 | 1 624 | 1 631 | 1 606 |
| 561 | W | 1 799 | 1 780 | 1 793 | 1 814 | 1 803 | 1 794 | 1 773 | 1 791 | 1 787 | 1 789 | 1 806 | 1 760 |
| 562 | M | 1 697 | 1 717 | 1 693 | 1 715 | 1 626 | 1 671 | 1 682 | 1 721 | 1 727 | 1 718 | 1 692 | 1 657 |
| 562 | W | 1 901 | 1 903 | 1 841 | 1 863 | 1 792 | 1 802 | 1 781 | 1 796 | 1 819 | 1 753 | 1 723 | 1 714 |
| 563 | M | 726 | 723 | 712 | 731 | 716 | 717 | 723 | 718 | 709 | 712 | 715 | 700 |
| 563 | W | 767 | 765 | 769 | 753 | 732 | 733 | 752 | 753 | 739 | 736 | 740 | 733 |
| 564 | M | 13 | 9 | 9 | 6 | 6 | 9 | 12 | 27 | 21 | 16 | 17 | 16 |
| 564 | W | 8 | 8 | 6 | 7 | 8 | 8 | 8 | 15 | 10 | 8 | 9 | 9 |
| STT 56 | gesamt | 8 495 | 8 510 | 8 425 | 8 485 | 8 278 | 8 326 | 8 335 | 8 466 | 8 446 | 8 356 | 8 333 | 8 195 |
| 581 | M | 1 049 | 1 056 | 1 081 | 1 086 | 1 092 | 1 076 | 1 076 | 1 072 | 1 083 | 1 078 | 1 069 | 1 050 |
| 581 | W | 1 020 | 1 040 | 1 066 | 1 060 | 1 047 | 1 029 | 1 028 | 1 028 | 1 042 | 1 016 | 1 019 | 1 024 |
| 582 | M | - | - | - | - | - | - | - | - | - | - | - | - |
| 582 | W | - | - | - | - | - | - | - | - | - | - | - | - |
| STT 58 | gesamt | 2 069 | 2 096 | 2 149 | 2 148 | 2 141 | 2 107 | 2 107 | 2 103 | 2 129 | 2 096 | 2 090 | 2 076 |
| 601 | M | 15 | 17 | 19 | 20 | 19 | 20 | 22 | 49 | 76 | 106 | 119 | 130 |
| 601 | W | 10 | 13 | 15 | 15 | 16 | 16 | 18 | 45 | 72 | 108 | 112 | 116 |
| STT 60 | gesamt | 25 | 30 | 34 | 35 | 35 | 36 | 40 | 94 | 148 | 214 | 231 | 246 |
| 641 | M | 465 | 476 | 463 | 484 | 484 | 503 | 522 | 653 | 692 | 734 | 805 | 640 |
| 641 | W | 484 | 486 | 468 | 476 | 489 | 491 | 513 | 573 | 534 | 578 | 557 | 574 |
| 642 | M | . | . | 5 | 8 | 8 | 7 | 10 | 10 | 9 | 7 | 7 | 11 |
| 642 | W | . | . | 6 | 11 | 11 | 12 | 13 | 13 | 10 | 8 | 10 | 11 |
| STT 64 | gesamt | 953 | 966 | 942 | 979 | 992 | 1 013 | 1 058 | 1 249 | 1 245 | 1 327 | 1 379 | 1 236 |
| 661 | M | 1 060 | 1 087 | 1 133 | 1 113 | 1 110 | 1 141 | 1 201 | 1 054 | 1 056 | 1 004 | 988 | 974 |
| 661 | W | 947 | 999 | 1 006 | 1 002 | 980 | 957 | 976 | 960 | 982 | 963 | 951 | 942 |
| 662 | M | 309 | 301 | 302 | 295 | 294 | 286 | 289 | 289 | 289 | 291 | 291 | 283 |
| 662 | W | 276 | 264 | 261 | 256 | 258 | 261 | 251 | 250 | 250 | 246 | 259 | 239 |
| 663 | M | 91 | 84 | 78 | 72 | 60 | 58 | 52 | 55 | 55 | 61 | 141 | 173 |
| 663 | W | 53 | 48 | 48 | 45 | 41 | 38 | 34 | 32 | 30 | 47 | 118 | 154 |
| 664 | M | 30 | 34 | 32 | 27 | 28 | 29 | 35 | 39 | 40 | 39 | 40 | 39 |
| 664 | W | 29 | 30 | 33 | 27 | 28 | 28 | 29 | 32 | 34 | 31 | 33 | 33 |
| 665 | M | 18 | 21 | 19 | 17 | 19 | 18 | 21 | 23 | 18 | 19 | 15 | 20 |
| 665 | W | 16 | 16 | 17 | 14 | 19 | 18 | 19 | 18 | 15 | 14 | 14 | 14 |
| STT 66 | gesamt | 2 829 | 2 884 | 2 929 | 2 868 | 2 837 | 2 834 | 2 907 | 2 752 | 2 769 | 2 715 | 2 850 | 2 871 |
| 681 | M | 22 | 22 | 19 | 26 | 26 | 26 | 76 | 136 | 106 | 141 | 117 | 139 |
| 681 | W | 16 | 18 | 15 | 19 | 16 | 14 | 34 | 48 | 31 | 17 | 17 | 16 |
| STT 68 | gesamt | 38 | 40 | 34 | 45 | 42 | 40 | 110 | 184 | 137 | 158 | 134 | 155 |

| STB/STT | Geschl. | 2009 | 2010 | 2011 | 2012 | 2013 | 2014 | 2015 | 2016 | 2017 | 2018 | 2019 | 2020 |
|-----------|---------|---------|---------|---------|---------|---------|---------|---------|---------|---------|---------|---------|---------|
| 701 | M | - | - | - | - | - | - | - | - | . | . | . | 4 |
| 702 | M | . | . | 7 | . | 7 | . | . | 7 | 9 | 9 | 11 | 10 |
| 702 | W | . | . | 6 | . | 5 | . | . | 5 | . | . | . | 7 |
| STT 70 | gesamt | 5 | . | 13 | 8 | 12 | 7 | 9 | 12 | 18 | 15 | 19 | 21 |
| 721 | M | . | . | . | 7 | . | . | . | . | . | . | . | . |
| 721 | W | . | . | . | 4 | - | - | - | - | . | . | . | . |
| 723 | M | 36 | 36 | 32 | 31 | 31 | 31 | 30 | 31 | 31 | 31 | 31 | 30 |
| 723 | W | 30 | 29 | 27 | 27 | 28 | 28 | 28 | 28 | 31 | 31 | 33 | 38 |
| STT 72 | gesamt | 70 | 70 | 67 | 69 | 60 | 60 | 60 | 61 | 66 | 66 | 68 | 72 |
| 741 | M | 280 | 276 | 272 | 271 | 265 | 272 | 265 | 267 | 265 | 269 | 269 | 267 |
| 741 | W | 284 | 289 | 292 | 283 | 281 | 280 | 274 | 273 | 265 | 257 | 264 | 256 |
| STT 74 | gesamt | 564 | 565 | 564 | 554 | 546 | 552 | 539 | 540 | 530 | 526 | 533 | 523 |
| 761 | M | 231 | 236 | 232 | 236 | 239 | 237 | 233 | 232 | 232 | 236 | 239 | 236 |
| 761 | W | 217 | 210 | 206 | 212 | 213 | 221 | 215 | 218 | 225 | 220 | 232 | 222 |
| 762 | M | 47 | 50 | 50 | 54 | 55 | 48 | 46 | 43 | 46 | 47 | 47 | 48 |
| 762 | W | 44 | 46 | 45 | 47 | 48 | 47 | 46 | 44 | 44 | 46 | 45 | 49 |
| STT 76 | gesamt | 539 | 542 | 533 | 549 | 555 | 553 | 540 | 537 | 547 | 549 | 563 | 555 |
| 781 | M | 363 | 361 | 365 | 362 | 373 | 360 | 347 | 351 | 346 | 357 | 354 | 351 |
| 781 | W | 354 | 351 | 345 | 342 | 343 | 339 | 328 | 332 | 337 | 340 | 346 | 344 |
| 782 | M | 242 | 244 | 242 | 241 | 239 | 240 | 255 | 265 | 269 | 278 | 277 | 291 |
| 782 | W | 222 | 219 | 224 | 228 | 228 | 231 | 240 | 251 | 256 | 265 | 267 | 280 |
| STT 78 | gesamt | 1 181 | 1 175 | 1 176 | 1 173 | 1 183 | 1 170 | 1 170 | 1 199 | 1 208 | 1 240 | 1 244 | 1 266 |
| Magdeburg | | 229 794 | 230 979 | 231 620 | 232 660 | 233 669 | 234 858 | 238 212 | 241 134 | 241 769 | 242 170 | 240 947 | 239 408 |

Die Stadtteile 16 - Großer Silberberg und 62 - Kreuzhorst sind unbewohnt.

Werte kleiner 4 werden aus Datenschutzgründen nicht veröffentlicht.

Tabelle 58

Einwohner mit Hauptwohnsitz der Stadt Magdeburg nach Statistischen Bezirken, ausgewählten Altersgruppen und Geschlecht im Jahr 2020

(Stand: 31.12.2020, Quelle: Einwohnermelderegister)

| STB | Geschlecht | 0 - 5 J. | 6 - 10 J. | 11 - 15 J. | 16 - 20 J. | 21 - 25 J. | 26 - 30 J. | 31 - 35 J. | 36 - 40 J. | 41 - 45 J. | 46 - 50 J. | 51 - 55 J. | 56 - 60 J. | 61 - 65 J. | 66 - 70 J. | 71 - 75 J. | 76 - 80 J. | ab 81 J. | gesamt | |
|-----|------------|----------|-----------|------------|------------|------------|------------|------------|------------|------------|------------|------------|------------|------------|------------|------------|------------|----------|--------|-----|
| 011 | männlich | 95 | 49 | 49 | 93 | 210 | 198 | 176 | 92 | 101 | 89 | 72 | 153 | 80 | 113 | 98 | 117 | 184 | 1 969 | |
| | weiblich | 79 | 55 | 51 | 75 | 147 | 137 | 98 | 89 | 66 | 75 | 77 | 130 | 122 | 174 | 147 | 207 | 359 | 2 088 | |
| 012 | männlich | 24 | 17 | 16 | 41 | 117 | 96 | 88 | 54 | 27 | 20 | 39 | 58 | 46 | 67 | 37 | 54 | 180 | 981 | |
| | weiblich | 31 | 11 | 6 | 41 | 89 | 67 | 56 | 30 | 23 | 30 | 46 | 78 | 64 | 82 | 64 | 135 | 343 | 1 196 | |
| 013 | männlich | 48 | 45 | 41 | 60 | 215 | 233 | 130 | 65 | 69 | 61 | 51 | 115 | 65 | 73 | 51 | 82 | 236 | 1 640 | |
| | weiblich | 41 | 34 | 35 | 56 | 164 | 130 | 76 | 57 | 46 | 51 | 51 | 118 | 85 | 120 | 112 | 213 | 394 | 1 783 | |
| 014 | männlich | 31 | 24 | 20 | 24 | 63 | 68 | 63 | 46 | 31 | 21 | 18 | 35 | 30 | 17 | 18 | 11 | 64 | 584 | |
| | weiblich | 35 | 17 | 16 | 18 | 56 | 57 | 35 | 32 | 17 | 21 | 13 | 45 | 24 | 20 | 24 | 31 | 170 | 631 | |
| 015 | männlich | 104 | 47 | 37 | 83 | 243 | 304 | 264 | 165 | 107 | 96 | 80 | 126 | 80 | 64 | 59 | 49 | 41 | 1 949 | |
| | weiblich | 77 | 46 | 42 | 81 | 282 | 233 | 210 | 104 | 78 | 68 | 76 | 134 | 70 | 86 | 57 | 55 | 60 | 1 759 | |
| 016 | männlich | 57 | 32 | 26 | 37 | 139 | 148 | 135 | 92 | 47 | 46 | 35 | 45 | 29 | 19 | 4 | 16 | 7 | 914 | |
| | weiblich | 51 | 23 | 24 | 40 | 171 | 125 | 90 | 66 | 42 | 37 | 36 | 40 | 17 | 24 | 15 | 10 | 11 | 822 | |
| | | 673 | 400 | 363 | 649 | 1 896 | 1 796 | 1 421 | 892 | 654 | 615 | 594 | 1 077 | 712 | 859 | 686 | 980 | 2 049 | 16 316 | |
| 021 | männlich | 71 | 38 | 32 | 43 | 111 | 99 | 116 | 100 | 61 | 59 | 52 | 107 | 68 | 89 | 50 | 76 | 86 | 1 258 | |
| | weiblich | 62 | 30 | 24 | 37 | 75 | 74 | 91 | 68 | 61 | 47 | 60 | 87 | 83 | 100 | 54 | 96 | 183 | 1 232 | |
| 022 | männlich | . | 4 | 4 | . | . | . | . | . | . | . | 9 | 8 | . | . | . | . | . | 54 | |
| | weiblich | . | . | . | . | . | . | . | . | . | . | 7 | 7 | . | . | . | . | . | 38 | |
| 023 | männlich | 14 | 6 | 9 | 4 | 4 | 6 | 9 | 12 | 13 | 9 | 9 | 26 | 27 | 27 | 32 | 25 | 15 | 247 | |
| | weiblich | 9 | 8 | 4 | 4 | 4 | 4 | 13 | 12 | 11 | 11 | 12 | 30 | 25 | 40 | 27 | 22 | 11 | 247 | |
| | | 160 | 86 | 73 | 90 | 196 | 186 | 231 | 198 | 150 | 134 | 149 | 265 | 207 | 265 | 165 | 224 | 297 | 3 076 | |
| 041 | männlich | 6 | . | . | 84 | 355 | 316 | 89 | 21 | . | . | . | . | . | . | . | . | . | . | 884 |
| | weiblich | 4 | . | . | 58 | 256 | 151 | 45 | 14 | . | . | . | . | . | . | . | . | . | . | 534 |
| 042 | männlich | 67 | 39 | 61 | 133 | 222 | 153 | 142 | 75 | 61 | 37 | 33 | 87 | 70 | 42 | 22 | 24 | 46 | 1 314 | |
| | weiblich | 62 | 46 | 43 | 70 | 154 | 92 | 96 | 58 | 51 | 50 | 46 | 79 | 61 | 43 | 37 | 35 | 67 | 1 090 | |
| 043 | männlich | 32 | 26 | 18 | 42 | 111 | 98 | 94 | 59 | 45 | 36 | 30 | 56 | 44 | 59 | 41 | 44 | 126 | 961 | |
| | weiblich | 49 | 30 | 15 | 35 | 83 | 77 | 76 | 58 | 34 | 31 | 38 | 73 | 61 | 79 | 58 | 75 | 216 | 1 088 | |
| 044 | männlich | 112 | 82 | 65 | 109 | 284 | 279 | 267 | 170 | 112 | 106 | 112 | 186 | 123 | 100 | 50 | 61 | 140 | 2 358 | |
| | weiblich | 115 | 67 | 71 | 105 | 241 | 180 | 210 | 132 | 102 | 97 | 106 | 234 | 131 | 127 | 88 | 100 | 241 | 2 347 | |
| 045 | männlich | 30 | 19 | 8 | 22 | 30 | 35 | 52 | 25 | 20 | 6 | 13 | 10 | 7 | 9 | . | . | 4 | 294 | |
| | weiblich | 23 | 11 | 8 | 12 | 30 | 24 | 34 | 27 | 12 | 10 | 9 | 7 | . | 4 | . | . | . | 221 | |

| | | | | | | | | | | | | | | | | | | | | |
|-----|----------|-----|-----|-------|-----|-------|-------|-------|-------|-----|-----|-----|-----|-------|-----|-----|-----|-----|-------|--------|
| 046 | männlich | 11 | 7 | 4 | 12 | 34 | 48 | 26 | 17 | 21 | 9 | 9 | 394 | 746 | 7 | 466 | 301 | 348 | 846 | 210 |
| | weiblich | 14 | 4 | 20 | 7 | 27 | 12 | 20 | 12 | 8 | 5 | 5 | 296 | 746 | 510 | 466 | 301 | 348 | 846 | 132 |
| | | 525 | 335 | 1 151 | 689 | 1 827 | 1 465 | 1 151 | 688 | 474 | 392 | 392 | 394 | 746 | 510 | 466 | 301 | 348 | 846 | 11 433 |
| 061 | männlich | 104 | 89 | 96 | 126 | 175 | 183 | 235 | 169 | 142 | 127 | 127 | 123 | 212 | 125 | 105 | 71 | 70 | 166 | 2 318 |
| | weiblich | 111 | 99 | 84 | 103 | 162 | 133 | 183 | 146 | 105 | 112 | 112 | 135 | 189 | 146 | 118 | 84 | 144 | 298 | 2 352 |
| 062 | männlich | 243 | 160 | 124 | 145 | 330 | 308 | 254 | 197 | 179 | 133 | 133 | 129 | 225 | 135 | 93 | 48 | 94 | 101 | 2 898 |
| | weiblich | 224 | 147 | 157 | 143 | 219 | 166 | 169 | 154 | 123 | 106 | 106 | 101 | 150 | 107 | 114 | 90 | 149 | 164 | 2 483 |
| 063 | männlich | 13 | 8 | 14 | 49 | 78 | 60 | 48 | 31 | 23 | 17 | 17 | 18 | 29 | 16 | 16 | 7 | 11 | 21 | 459 |
| | weiblich | 7 | 9 | 10 | 22 | 30 | 26 | 15 | 13 | 12 | 22 | 22 | 17 | 28 | 20 | 15 | 12 | 18 | 73 | 349 |
| 064 | männlich | 11 | 9 | 15 | 10 | 26 | 13 | 15 | 19 | 7 | 13 | 13 | 17 | 20 | 14 | 15 | 12 | 18 | 73 | 349 |
| | weiblich | 5 | 7 | 10 | 11 | 9 | 10 | 7 | 8 | 7 | 8 | 8 | 10 | 20 | 14 | 5 | 5 | 14 | 73 | 171 |
| 065 | männlich | 7 | 9 | 15 | 9 | 9 | 4 | 9 | 7 | 12 | 16 | 16 | 16 | 29 | 22 | 9 | 4 | 4 | 4 | 88 |
| | weiblich | 12 | 4 | 5 | 8 | 11 | 11 | 11 | 12 | 14 | 15 | 15 | 11 | 24 | 17 | 11 | 6 | 4 | 5 | 165 |
| 066 | männlich | 91 | 70 | 67 | 63 | 69 | 98 | 152 | 153 | 129 | 98 | 98 | 104 | 179 | 110 | 102 | 60 | 61 | 56 | 1 662 |
| | weiblich | 87 | 84 | 57 | 69 | 79 | 86 | 162 | 112 | 93 | 92 | 92 | 89 | 191 | 127 | 121 | 87 | 86 | 94 | 1 716 |
| 067 | männlich | - | - | - | - | - | - | - | - | - | - | - | - | - | - | - | - | - | - | 6 |
| | weiblich | - | - | - | - | - | - | - | - | - | - | - | - | - | - | - | - | - | - | 4 |
| 068 | männlich | 8 | 15 | 11 | 10 | 6 | 13 | 16 | 10 | 8 | 15 | 15 | 14 | 27 | 14 | 15 | 13 | 9 | 14 | 218 |
| | weiblich | 8 | 5 | 7 | 11 | 8 | 6 | 13 | 13 | 10 | 11 | 11 | 15 | 21 | 13 | 19 | 10 | 15 | 48 | 233 |
| | | 931 | 705 | 652 | 779 | 1 198 | 1 110 | 1 289 | 1 044 | 862 | 782 | 782 | 785 | 1 336 | 870 | 745 | 495 | 670 | 1 046 | 15 299 |
| 081 | männlich | 134 | 137 | 145 | 179 | 180 | 141 | 168 | 178 | 153 | 162 | 162 | 163 | 225 | 171 | 207 | 206 | 269 | 229 | 3 047 |
| | weiblich | 141 | 126 | 140 | 112 | 91 | 122 | 149 | 155 | 132 | 125 | 125 | 131 | 245 | 241 | 306 | 315 | 342 | 477 | 3 350 |
| 082 | männlich | 111 | 86 | 90 | 107 | 185 | 193 | 132 | 121 | 96 | 99 | 99 | 92 | 151 | 95 | 93 | 107 | 108 | 101 | 1 967 |
| | weiblich | 107 | 81 | 96 | 88 | 89 | 83 | 92 | 99 | 78 | 98 | 98 | 68 | 153 | 103 | 135 | 154 | 185 | 184 | 1 893 |
| 083 | männlich | 12 | 13 | 22 | 16 | 14 | 14 | 15 | 16 | 19 | 41 | 41 | 30 | 44 | 34 | 34 | 30 | 34 | 28 | 405 |
| | weiblich | 14 | 16 | 23 | 14 | 11 | 11 | 15 | 20 | 25 | 26 | 26 | 31 | 41 | 43 | 36 | 32 | 36 | 32 | 418 |
| 084 | männlich | - | - | - | - | - | - | - | - | - | - | - | - | - | - | - | - | - | - | 4 |
| | weiblich | - | - | - | - | - | - | - | - | - | - | - | - | - | - | - | - | - | - | - |
| 085 | männlich | - | - | - | - | - | - | 4 | 5 | - | - | - | 4 | 9 | 7 | 5 | - | 5 | - | 47 |
| | weiblich | - | - | - | - | - | - | - | 4 | - | - | - | - | 10 | 6 | 7 | 5 | 4 | - | 55 |
| 086 | männlich | - | - | - | - | - | - | - | - | - | - | - | - | - | - | - | - | - | - | 21 |
| | weiblich | - | - | - | - | - | - | - | - | - | - | - | - | - | - | - | - | - | - | 18 |
| | | 522 | 466 | 518 | 518 | 573 | 549 | 579 | 603 | 507 | 556 | 556 | 526 | 887 | 703 | 827 | 851 | 985 | 1 058 | 11 228 |

| | | | | | | | | | | | | | | | | | | | | |
|-----|----------|-----|-----|-----|-----|-----|-----|-----|-----|-----|-----|-----|-----|-----|-----|-----|-----|-----|-------|----|
| 101 | männlich | 162 | 152 | 124 | 109 | 106 | 145 | 164 | 142 | 132 | 149 | 121 | 163 | 148 | 193 | 170 | 223 | 128 | 2 531 | |
| | weiblich | 162 | 123 | 124 | 91 | 97 | 113 | 157 | 132 | 137 | 113 | 110 | 179 | 190 | 316 | 253 | 224 | 264 | 2 785 | |
| 102 | männlich | 14 | 6 | . | 10 | 5 | . | 9 | 11 | 18 | 17 | 13 | 28 | 15 | 18 | 17 | 26 | 16 | 233 | |
| | weiblich | 19 | 13 | 12 | 6 | . | 4 | 17 | 14 | 8 | 11 | 17 | 24 | 23 | 30 | 24 | 26 | 18 | 269 | |
| 103 | männlich | . | . | . | . | . | . | . | 4 | 8 | 6 | 7 | 9 | 10 | 14 | . | 11 | 17 | 109 | |
| | weiblich | . | . | 11 | . | . | . | . | 4 | 6 | 4 | . | 7 | 7 | 19 | 12 | 19 | 49 | 163 | |
| 104 | männlich | . | . | . | . | . | . | . | . | . | . | . | . | . | . | . | . | . | . | . |
| | weiblich | 363 | 298 | 280 | 220 | 215 | 267 | 357 | 307 | 309 | 300 | 274 | 410 | 393 | 590 | 488 | 529 | 492 | 6 092 | |
| 121 | männlich | 88 | 68 | 90 | 59 | 77 | 65 | 116 | 132 | 124 | 102 | 79 | 154 | 131 | 154 | 111 | 85 | 71 | 1 706 | |
| | weiblich | 73 | 70 | 66 | 66 | 79 | 71 | 93 | 122 | 102 | 76 | 88 | 149 | 152 | 202 | 119 | 87 | 129 | 1 744 | |
| 122 | männlich | 64 | 67 | 60 | 59 | 50 | 66 | 105 | 115 | 85 | 73 | 45 | 97 | 80 | 101 | 59 | 73 | 52 | 1 251 | |
| | weiblich | 72 | 88 | 47 | 45 | 50 | 75 | 99 | 78 | 80 | 59 | 41 | 109 | 120 | 120 | 88 | 70 | 103 | 1 344 | |
| 123 | männlich | 15 | 18 | 25 | 13 | 10 | 8 | 8 | 30 | 30 | 48 | 32 | 62 | 48 | 45 | 38 | 46 | 36 | 512 | |
| | weiblich | 20 | 20 | 24 | 25 | 8 | 4 | 26 | 26 | 28 | 36 | 41 | 54 | 52 | 66 | 42 | 44 | 46 | 562 | |
| 124 | männlich | 45 | 40 | 33 | 54 | 80 | 64 | 90 | 81 | 88 | 65 | 56 | 98 | 86 | 127 | 66 | 70 | 37 | 1 180 | |
| | weiblich | 25 | 34 | 32 | 54 | 47 | 45 | 66 | 62 | 47 | 51 | 50 | 88 | 133 | 150 | 91 | 79 | 77 | 1 131 | |
| 125 | männlich | . | . | . | . | . | . | . | . | . | . | . | . | . | . | . | . | . | . | 23 |
| | weiblich | 405 | 411 | 382 | 376 | 401 | 398 | 604 | 651 | 593 | 511 | 434 | 814 | 805 | 968 | 616 | 554 | 551 | 9 474 | |
| 142 | männlich | . | . | . | . | . | . | . | . | . | . | . | . | . | . | . | . | . | . | 4 |
| | weiblich | . | . | . | . | . | . | . | . | . | . | . | . | . | . | . | . | . | . | 4 |
| 181 | männlich | 48 | 62 | 56 | 55 | 29 | 32 | 70 | 78 | 86 | 91 | 120 | 161 | 113 | 105 | 69 | 80 | 59 | 1 314 | |
| | weiblich | 63 | 60 | 62 | 34 | 26 | 28 | 61 | 92 | 88 | 87 | 106 | 173 | 123 | 125 | 85 | 94 | 91 | 1 398 | |
| 182 | männlich | 18 | 27 | 22 | 27 | 20 | 9 | 9 | 29 | 30 | 50 | 47 | 70 | 52 | 58 | 37 | 39 | 38 | 582 | |
| | weiblich | 22 | 30 | 37 | 16 | 8 | 5 | 18 | 32 | 36 | 41 | 42 | 53 | 62 | 64 | 46 | 35 | 38 | 585 | |
| 183 | männlich | 18 | 24 | 22 | 19 | . | 10 | 7 | 12 | 21 | . | 33 | 42 | 33 | 33 | 16 | 25 | 18 | 370 | |
| | weiblich | 22 | 11 | 20 | 6 | . | 6 | 15 | 28 | . | 35 | 24 | 39 | 32 | 29 | 22 | 22 | 18 | 349 | |
| 184 | männlich | . | . | . | . | . | . | . | . | . | . | . | . | . | . | . | . | . | . | . |
| | weiblich | 191 | 214 | 219 | 157 | 91 | 90 | 180 | 271 | 279 | 337 | 372 | 538 | 415 | 414 | 275 | 295 | 262 | 4 600 | |

| | | | | | | | | | | | | | | | | | | | |
|-----|----------|-----|-----|-----|-----|-----|-----|-----|-----|-----|-----|-----|-------|-------|-----|-----|-----|-----|--------|
| 201 | männlich | 41 | 28 | 45 | 33 | 23 | 14 | 45 | 51 | 38 | 36 | 50 | 82 | 55 | 35 | 24 | 22 | 18 | 640 |
| | weiblich | 42 | 26 | 21 | 30 | 16 | 12 | 52 | 47 | 35 | 43 | 46 | 77 | 54 | 33 | 29 | 27 | 36 | 626 |
| 202 | männlich | 17 | . | . | 14 | 10 | 8 | 13 | 21 | 28 | 17 | 18 | 41 | 21 | 22 | 15 | 16 | 8 | 289 |
| | weiblich | 22 | 15 | 18 | 6 | 8 | 4 | 20 | 26 | 13 | 15 | 15 | 45 | 27 | 21 | 19 | 20 | 18 | 312 |
| 203 | männlich | 25 | 13 | 16 | 13 | 8 | 9 | 22 | 22 | 30 | 20 | 19 | 50 | 34 | 28 | 25 | 31 | 24 | 389 |
| | weiblich | 15 | 20 | 12 | 15 | . | 4 | 23 | 23 | 25 | 15 | 29 | 44 | 30 | 44 | 27 | 32 | 31 | 390 |
| 204 | männlich | . | . | . | . | . | . | . | . | . | 5 | . | . | . | . | . | . | . | 18 |
| | weiblich | . | . | . | . | . | . | . | . | . | 4 | . | . | . | . | . | . | . | 25 |
| 205 | männlich | 11 | 24 | 36 | 42 | 20 | 6 | 12 | 16 | 26 | 69 | 78 | 106 | 62 | 59 | 23 | 19 | 9 | 618 |
| | weiblich | 12 | 19 | 30 | 38 | 11 | 6 | 10 | 22 | 49 | 69 | 86 | 103 | 55 | 49 | 16 | 19 | 5 | 599 |
| | | 188 | 157 | 190 | 194 | 99 | 63 | 198 | 231 | 249 | 293 | 347 | 552 | 338 | 292 | 179 | 187 | 149 | 3 906 |
| 221 | männlich | 136 | 127 | 111 | 122 | 109 | 118 | 173 | 204 | 144 | 117 | 119 | 230 | 251 | 207 | 99 | 68 | 77 | 2 412 |
| | weiblich | 136 | 137 | 95 | 112 | 93 | 110 | 169 | 180 | 113 | 94 | 117 | 276 | 307 | 218 | 113 | 97 | 167 | 2 534 |
| 222 | männlich | 44 | 44 | 57 | 55 | 61 | 65 | 89 | 74 | 74 | 43 | 53 | 92 | 90 | 99 | 47 | 39 | 33 | 1 059 |
| | weiblich | 45 | 37 | 43 | 38 | 63 | 37 | 73 | 59 | 56 | 46 | 47 | 101 | 113 | 94 | 45 | 71 | 80 | 1 048 |
| 223 | männlich | 135 | 120 | 75 | 92 | 95 | 113 | 146 | 145 | 108 | 75 | 73 | 116 | 67 | 83 | 32 | 26 | 47 | 1 548 |
| | weiblich | 123 | 117 | 78 | 70 | 70 | 99 | 146 | 117 | 76 | 61 | 58 | 117 | 84 | 68 | 40 | 59 | 138 | 1 521 |
| 224 | männlich | 14 | 14 | 7 | . | 6 | 9 | 13 | 16 | 18 | 8 | 7 | 27 | 20 | 18 | 11 | 11 | 10 | 210 |
| | weiblich | 9 | 17 | 8 | . | 5 | . | 18 | 10 | 15 | 8 | 11 | 29 | 31 | 17 | 10 | 18 | 13 | 230 |
| 225 | männlich | 16 | 13 | 22 | 11 | 6 | . | 14 | 16 | 28 | 22 | 24 | 43 | 36 | 47 | 10 | 33 | 35 | 379 |
| | weiblich | 6 | 19 | 19 | 14 | 6 | 7 | 17 | 17 | 23 | 26 | 23 | 49 | 42 | 38 | 29 | 26 | 28 | 389 |
| 226 | männlich | . | . | . | . | . | . | . | . | . | . | . | . | . | . | . | . | . | 18 |
| | weiblich | . | . | . | . | . | . | . | . | . | . | . | . | . | . | . | . | . | 39 |
| | | 664 | 645 | 515 | 519 | 514 | 568 | 858 | 838 | 656 | 500 | 532 | 1 080 | 1 041 | 891 | 439 | 459 | 668 | 11 387 |
| 241 | männlich | 17 | 13 | 8 | 5 | 37 | 51 | 50 | 39 | 28 | 17 | 18 | 33 | 25 | 16 | 8 | 20 | 23 | 408 |
| | weiblich | 19 | 9 | 6 | 9 | 43 | 40 | 41 | 19 | 21 | 12 | 23 | 33 | 28 | 21 | 19 | 23 | 29 | 395 |
| 242 | männlich | 99 | 65 | 46 | 57 | 81 | 78 | 119 | 94 | 81 | 83 | 52 | 86 | 54 | 46 | 32 | 33 | 81 | 1 187 |
| | weiblich | 85 | 66 | 41 | 47 | 80 | 94 | 105 | 110 | 73 | 70 | 43 | 104 | 53 | 51 | 42 | 86 | 201 | 1 351 |
| 243 | männlich | 209 | 153 | 123 | 119 | 244 | 298 | 341 | 271 | 206 | 169 | 106 | 182 | 90 | 83 | 32 | 47 | 60 | 2 733 |
| | weiblich | 194 | 150 | 99 | 141 | 253 | 275 | 316 | 223 | 209 | 137 | 136 | 157 | 112 | 94 | 51 | 74 | 109 | 2 730 |
| 244 | männlich | 107 | 69 | 47 | 69 | 159 | 209 | 226 | 164 | 101 | 100 | 96 | 107 | 74 | 68 | 29 | 27 | 62 | 1 714 |
| | weiblich | 112 | 57 | 58 | 78 | 145 | 173 | 156 | 123 | 91 | 93 | 72 | 115 | 99 | 73 | 41 | 74 | 89 | 1 649 |
| 245 | männlich | 269 | 170 | 151 | 145 | 364 | 436 | 495 | 359 | 240 | 210 | 161 | 256 | 155 | 134 | 82 | 132 | 207 | 3 966 |
| | weiblich | 242 | 158 | 112 | 162 | 381 | 390 | 453 | 313 | 216 | 209 | 173 | 317 | 195 | 175 | 119 | 273 | 338 | 4 226 |

| | | | | | | | | | | | | | | | | | | | |
|-----|----------|-------|-------|-----|-------|-------|-------|-------|-------|-------|-------|-------|-------|-------|-------|-----|-------|-------|--------|
| 246 | männlich | 123 | 106 | 79 | 67 | 105 | 154 | 197 | 181 | 128 | 108 | 122 | 216 | 117 | 119 | 67 | 122 | 139 | 2 150 |
| | weiblich | 131 | 112 | 79 | 86 | 111 | 115 | 213 | 171 | 152 | 115 | 119 | 221 | 157 | 158 | 87 | 177 | 196 | 2 400 |
| 247 | männlich | 6 | 7 | 5 | 7 | 7 | 7 | 5 | 11 | 6 | 5 | 5 | 6 | . | . | . | . | . | 77 |
| | weiblich | 12 | 5 | . | 8 | 4 | . | 5 | 7 | 7 | 5 | 4 | 6 | . | . | . | . | . | 70 |
| 248 | männlich | 5 | 5 | 6 | 5 | . | . | . | 6 | 5 | . | 4 | 6 | 6 | 7 | 5 | 4 | 7 | 79 |
| | weiblich | 5 | 4 | . | 4 | . | . | 6 | 5 | 6 | . | 6 | 6 | 7 | 7 | . | 6 | 8 | 83 |
| 249 | männlich | 9 | 4 | . | . | . | . | 11 | 11 | . | 7 | 8 | 8 | . | . | 4 | . | . | 83 |
| | weiblich | 8 | . | . | . | 4 | 5 | 9 | 5 | . | 4 | 7 | 6 | 4 | 5 | . | . | . | 71 |
| | | 1 652 | 1 155 | 870 | 1 014 | 2 024 | 2 336 | 2 750 | 2 112 | 1 576 | 1 349 | 1 151 | 1 860 | 1 182 | 1 063 | 625 | 1 101 | 1 552 | 25 372 |
| 261 | männlich | 70 | 65 | 58 | 52 | 67 | 84 | 109 | 76 | 73 | 89 | 86 | 168 | 104 | 82 | 73 | 74 | 79 | 1 409 |
| | weiblich | 62 | 54 | 70 | 74 | 74 | 68 | 120 | 100 | 82 | 83 | 97 | 173 | 119 | 126 | 97 | 119 | 170 | 1 688 |
| 262 | männlich | 37 | 46 | 46 | 42 | 49 | 44 | 58 | 59 | 40 | 53 | 37 | 67 | 59 | 51 | 35 | 69 | 124 | 916 |
| | weiblich | 49 | 40 | 30 | 33 | 47 | 54 | 58 | 62 | 53 | 42 | 42 | 94 | 75 | 71 | 48 | 133 | 178 | 1 109 |
| 263 | männlich | 44 | 45 | 24 | 38 | 91 | 78 | 102 | 85 | 49 | 71 | 72 | 118 | 77 | 87 | 52 | 82 | 109 | 1 224 |
| | weiblich | 62 | 40 | 35 | 38 | 82 | 68 | 89 | 77 | 42 | 49 | 66 | 115 | 88 | 104 | 70 | 134 | 156 | 1 315 |
| 264 | männlich | 53 | 39 | 29 | 36 | 33 | 45 | 77 | 49 | 60 | 56 | 71 | 120 | 68 | 65 | 48 | 63 | 52 | 964 |
| | weiblich | 37 | 46 | 44 | 36 | 31 | 46 | 68 | 49 | 56 | 70 | 69 | 98 | 65 | 92 | 63 | 91 | 91 | 1 052 |
| 265 | männlich | 7 | 7 | 6 | . | . | . | . | . | 8 | 5 | 4 | . | . | . | . | 7 | 19 | 87 |
| | weiblich | 6 | 8 | 5 | . | . | . | . | . | 10 | 9 | 5 | . | . | 6 | 4 | 11 | 66 | 146 |
| 266 | männlich | 46 | 54 | 55 | 41 | 26 | 20 | 67 | 75 | 66 | 72 | 97 | 158 | 118 | 97 | 87 | 112 | 102 | 1 293 |
| | weiblich | 65 | 49 | 60 | 43 | 21 | 28 | 63 | 76 | 66 | 85 | 107 | 190 | 113 | 128 | 105 | 125 | 126 | 1 450 |
| 267 | männlich | 15 | 20 | 16 | 12 | 10 | 4 | 12 | 17 | 21 | 32 | 29 | 53 | 31 | 37 | 26 | 31 | 27 | 393 |
| | weiblich | 11 | 12 | 15 | 8 | 5 | 7 | 6 | 21 | 24 | 30 | 31 | 47 | 36 | 38 | 30 | 34 | 33 | 388 |
| 268 | männlich | 28 | 20 | 12 | 14 | 4 | 4 | 18 | 28 | 7 | 17 | 16 | 33 | 17 | 12 | 5 | . | . | 240 |
| | weiblich | 25 | 18 | 9 | 13 | - | 8 | 19 | 23 | 10 | 26 | 9 | 31 | 12 | 14 | . | 4 | . | 224 |
| 269 | männlich | 25 | 10 | 10 | 7 | 25 | 51 | 74 | 66 | 29 | 21 | 20 | 19 | 11 | 9 | . | . | . | 381 |
| | weiblich | 22 | 11 | 8 | 12 | 36 | 58 | 56 | 33 | 16 | 14 | 17 | 28 | 11 | . | . | . | 8 | 339 |
| | | 664 | 584 | 532 | 505 | 603 | 669 | 1 000 | 904 | 712 | 824 | 875 | 1 518 | 1 011 | 1 025 | 751 | 1 096 | 1 345 | 14 618 |
| 281 | männlich | 15 | 16 | 23 | 11 | 22 | 23 | 32 | 34 | 20 | 35 | 37 | 64 | 46 | 24 | 15 | 20 | 12 | 449 |
| | weiblich | 18 | 21 | 19 | 21 | 14 | 13 | 29 | 28 | 22 | 25 | 32 | 63 | 41 | 34 | 18 | 22 | 27 | 447 |
| 282 | männlich | 59 | 33 | 36 | 15 | 15 | 14 | 54 | 54 | 43 | 22 | 38 | 58 | 41 | 33 | 19 | 20 | 21 | 575 |
| | weiblich | 71 | 41 | 25 | 19 | 10 | 18 | 69 | 50 | 40 | 25 | 37 | 53 | 45 | 28 | 21 | 23 | 23 | 598 |
| 283 | männlich | 49 | 41 | 30 | 39 | 19 | 9 | 27 | 45 | 53 | 53 | 87 | 97 | 56 | 37 | 42 | 39 | 46 | 769 |
| | weiblich | 37 | 35 | 44 | 30 | 5 | 9 | 38 | 49 | 42 | 64 | 67 | 101 | 54 | 42 | 46 | 51 | 34 | 748 |

| | | | | | | | | | | | | | | | | | | | | | | | | |
|-----|----------|-------|-----|-----|-----|-------|-------|-------|-------|-------|-----|-----|-------|-------|-----|-----|-------|-----|-----|-----|-----|-------|--------|-----|
| 284 | männlich | 11 | 14 | 13 | . | . | . | . | 88 | . | . | . | 10 | 14 | 14 | 15 | 6 | 8 | 20 | 6 | . | . | . | 138 |
| | weiblich | 266 | 212 | 199 | 143 | 88 | 90 | 263 | 286 | 245 | 246 | 311 | 286 | 245 | 246 | 311 | 452 | 314 | 212 | 169 | 178 | 165 | 3 839 | |
| 300 | männlich | - | - | - | . | . | . | - | - | - | - | - | - | - | - | - | - | - | - | - | - | - | 12 | |
| | weiblich | - | - | - | . | . | . | - | - | - | - | - | - | - | - | - | - | - | - | - | - | - | 11 | |
| 301 | männlich | 14 | 15 | 5 | 18 | 52 | 51 | 33 | 29 | 17 | 21 | 14 | 29 | 17 | 21 | 14 | 21 | 17 | 15 | 15 | . | 13 | 341 | |
| | weiblich | 17 | 9 | 9 | 33 | 33 | 24 | 21 | 21 | 7 | 5 | 7 | 64 | 7 | 5 | 7 | 20 | 20 | 9 | 8 | 10 | 39 | 270 | |
| 302 | männlich | 55 | 28 | 25 | 40 | 56 | 62 | 73 | 54 | 55 | 40 | 35 | 54 | 55 | 40 | 35 | 69 | 55 | 42 | 23 | 23 | 34 | 70 | 826 |
| | weiblich | 54 | 27 | 22 | 74 | 74 | 52 | 63 | 54 | 56 | 42 | 35 | 54 | 56 | 42 | 35 | 84 | 57 | 42 | 38 | 46 | 86 | 872 | |
| 303 | männlich | 149 | 110 | 83 | 128 | 270 | 279 | 243 | 176 | 146 | 131 | 81 | 176 | 146 | 131 | 81 | 138 | 92 | 52 | 37 | 34 | 44 | 2 193 | |
| | weiblich | 142 | 81 | 86 | 147 | 228 | 207 | 197 | 145 | 122 | 104 | 87 | 145 | 122 | 104 | 87 | 111 | 80 | 78 | 44 | 49 | 72 | 1 980 | |
| 304 | männlich | 137 | 97 | 76 | 62 | 128 | 166 | 192 | 163 | 119 | 110 | 102 | 163 | 119 | 110 | 102 | 135 | 53 | 42 | 42 | 37 | 36 | 1 732 | |
| | weiblich | 114 | 74 | 82 | 88 | 125 | 141 | 177 | 134 | 84 | 89 | 72 | 134 | 84 | 89 | 72 | 102 | 81 | 39 | 39 | 48 | 106 | 1 636 | |
| 305 | männlich | 79 | 65 | 51 | 97 | 166 | 141 | 149 | 114 | 82 | 76 | 67 | 114 | 82 | 76 | 67 | 67 | 22 | 22 | 20 | 28 | 29 | 1 299 | |
| | weiblich | 64 | 63 | 55 | 94 | 156 | 117 | 84 | 90 | 75 | 48 | 53 | 90 | 75 | 48 | 53 | 70 | 38 | 40 | 25 | 44 | 87 | 1 203 | |
| 306 | männlich | 63 | 56 | 31 | 47 | 54 | 41 | 61 | 51 | 57 | 49 | 47 | 51 | 57 | 49 | 47 | 87 | 50 | 56 | 68 | 110 | 84 | 1 012 | |
| | weiblich | 54 | 47 | 50 | 39 | 34 | 48 | 75 | 55 | 55 | 51 | 37 | 55 | 55 | 51 | 37 | 77 | 62 | 106 | 100 | 147 | 189 | 1 226 | |
| 307 | männlich | 18 | 23 | 23 | 20 | 17 | 5 | 24 | 22 | 34 | 44 | 34 | 22 | 34 | 44 | 34 | 55 | 45 | 45 | 44 | 45 | 56 | 554 | |
| | weiblich | 17 | 30 | 32 | 17 | 11 | 6 | 25 | 35 | 29 | 45 | 31 | 35 | 29 | 45 | 31 | 69 | 51 | 64 | 56 | 53 | 75 | 646 | |
| 308 | männlich | 32 | 17 | 16 | 18 | 28 | 37 | 53 | 46 | 41 | 42 | 38 | 46 | 41 | 42 | 38 | 71 | 40 | 46 | 38 | 47 | 72 | 682 | |
| | weiblich | 23 | 13 | 22 | 18 | 23 | 37 | 40 | 41 | 41 | 31 | 36 | 41 | 41 | 31 | 36 | 67 | 49 | 68 | 39 | 60 | 138 | 746 | |
| 309 | männlich | 21 | 9 | 14 | 13 | 25 | 42 | 54 | 42 | 31 | 27 | 29 | 42 | 31 | 27 | 29 | 29 | 18 | 19 | 9 | 14 | 10 | 406 | |
| | weiblich | 24 | 14 | 14 | 20 | 42 | 28 | 39 | 27 | 21 | 20 | 17 | 27 | 21 | 20 | 17 | 38 | 24 | 26 | 9 | 15 | 19 | 397 | |
| | | 1 077 | 778 | 697 | 926 | 1 524 | 1 484 | 1 603 | 1 309 | 1 073 | 976 | 828 | 1 309 | 1 073 | 976 | 828 | 1 313 | 895 | 865 | 644 | 824 | 1 228 | 18 044 | |
| 321 | männlich | 55 | 73 | 52 | 50 | 45 | 41 | 90 | 92 | 69 | 76 | 66 | 92 | 69 | 76 | 66 | 120 | 66 | 74 | 51 | 49 | 50 | 1 119 | |
| | weiblich | 66 | 67 | 42 | 38 | 43 | 45 | 79 | 91 | 80 | 67 | 71 | 91 | 80 | 67 | 71 | 105 | 83 | 63 | 43 | 65 | 92 | 1 140 | |
| 322 | männlich | 20 | 20 | 15 | 14 | 5 | 16 | 20 | 23 | 26 | 32 | 36 | 23 | 26 | 32 | 36 | 37 | 30 | 42 | 27 | 38 | 28 | 429 | |
| | weiblich | 27 | 20 | 23 | 11 | 5 | 8 | 20 | 25 | 32 | 24 | 32 | 25 | 32 | 24 | 32 | 34 | 31 | 48 | 29 | 45 | 30 | 444 | |
| 323 | männlich | 45 | 39 | 22 | 21 | 11 | 12 | 37 | 48 | 47 | 43 | 35 | 48 | 47 | 43 | 35 | 55 | 49 | 58 | 23 | 35 | 21 | 601 | |
| | weiblich | 28 | 39 | 26 | 27 | 12 | 14 | 39 | 46 | 43 | 49 | 37 | 46 | 43 | 49 | 37 | 74 | 48 | 55 | 31 | 30 | 43 | 641 | |
| 324 | männlich | 52 | 47 | 56 | 85 | 32 | 29 | 48 | 59 | 63 | 105 | 113 | 59 | 63 | 105 | 113 | 187 | 109 | 99 | 59 | 66 | 41 | 1 250 | |
| | weiblich | 40 | 62 | 64 | 58 | 29 | 33 | 49 | 70 | 74 | 112 | 116 | 70 | 74 | 112 | 116 | 199 | 109 | 79 | 78 | 69 | 58 | 1 299 | |
| 325 | männlich | 19 | 14 | 22 | 14 | 14 | 10 | 24 | 28 | 25 | 29 | 29 | 28 | 25 | 29 | 29 | 43 | 31 | 35 | 15 | 17 | 20 | 389 | |
| | weiblich | 20 | 17 | 20 | 9 | 10 | 9 | 21 | 30 | 24 | 27 | 24 | 30 | 24 | 27 | 24 | 34 | 34 | 38 | 18 | 28 | 16 | 379 | |

| | | | | | | | | | | | | | | | | | | | |
|-----|----------|-------|-----|-----|-----|-------|-------|-------|-----|-----|-----|-----|-------|-----|-----|-----|-------|-------|--------|
| 326 | männlich | 49 | 58 | 60 | 77 | 24 | 24 | 37 | 69 | 77 | 108 | 126 | 164 | 89 | 71 | 63 | 46 | 44 | 1 186 |
| | weiblich | 45 | 70 | 82 | 60 | 30 | 21 | 50 | 68 | 99 | 121 | 122 | 159 | 87 | 90 | 70 | 50 | 78 | 1 302 |
| 327 | männlich | 15 | 11 | 4 | 5 | | | 11 | 18 | 11 | | | 7 | 4 | | | | | 104 |
| | weiblich | 13 | 15 | 7 | | | | 17 | 17 | | | | 7 | | | | | | 111 |
| 328 | männlich | - | - | - | - | - | - | - | - | - | - | - | - | - | - | - | - | - | - |
| | weiblich | - | - | - | - | - | - | - | - | - | - | - | - | - | - | - | - | - | - |
| | | 494 | 552 | 495 | 473 | 266 | 267 | 544 | 684 | 679 | 801 | 812 | 1 228 | 775 | 758 | 508 | 541 | 529 | 10 406 |
| 341 | männlich | 40 | 29 | 29 | 27 | 45 | 45 | 55 | 73 | 44 | 50 | 39 | 51 | 31 | 15 | 12 | 15 | 15 | 599 |
| | weiblich | 36 | 28 | 25 | 19 | 37 | 37 | 54 | 51 | 32 | 27 | 30 | 59 | 36 | 20 | 16 | 28 | 27 | 543 |
| 342 | männlich | 5 | 10 | | | 13 | 13 | 15 | 19 | 14 | 24 | 23 | 29 | 16 | 21 | 24 | 25 | 17 | 264 |
| | weiblich | 8 | 11 | 5 | 5 | 13 | 13 | 14 | 12 | 12 | 23 | 13 | 33 | 18 | 20 | 34 | 39 | 36 | 299 |
| 343 | männlich | | | | 4 | 4 | 4 | | | 4 | 10 | 5 | 12 | 5 | | | | 5 | 70 |
| | weiblich | | 7 | 4 | | 4 | 4 | | | 5 | 4 | 6 | 10 | 6 | | | | 7 | 74 |
| 344 | männlich | | 8 | 5 | 5 | | | 10 | 4 | 10 | 13 | 12 | 19 | 16 | 20 | 9 | 14 | 12 | 164 |
| | weiblich | 5 | | 11 | 4 | | | 10 | 4 | 12 | 12 | 15 | 18 | 17 | 17 | 16 | 15 | 10 | 172 |
| | | 101 | 99 | 83 | 67 | 58 | 120 | 161 | 170 | 133 | 163 | 143 | 231 | 145 | 119 | 118 | 145 | 129 | 2 185 |
| 361 | männlich | 137 | 87 | 89 | 66 | 159 | 194 | 235 | 143 | 97 | 91 | 78 | 132 | 71 | 62 | 39 | 47 | 41 | 1 768 |
| | weiblich | 134 | 74 | 60 | 73 | 189 | 200 | 172 | 142 | 108 | 94 | 76 | 153 | 89 | 74 | 51 | 59 | 75 | 1 823 |
| 362 | männlich | 47 | 26 | 26 | 25 | 64 | 52 | 55 | 50 | 34 | 26 | 15 | 25 | 19 | 15 | 9 | 13 | 29 | 530 |
| | weiblich | 45 | 39 | 42 | 55 | 61 | 49 | 52 | 50 | 28 | 21 | 13 | 33 | 13 | 14 | 10 | 27 | 75 | 627 |
| 363 | männlich | 69 | 63 | 42 | 43 | 85 | 113 | 118 | 82 | 46 | 71 | 58 | 97 | 75 | 62 | 53 | 118 | 132 | 1 327 |
| | weiblich | 68 | 51 | 54 | 56 | 103 | 112 | 89 | 93 | 52 | 69 | 81 | 139 | 96 | 115 | 100 | 174 | 173 | 1 625 |
| 364 | männlich | 11 | 17 | 16 | 14 | 7 | 14 | 17 | 15 | 16 | 13 | 20 | 25 | 14 | 8 | 13 | 20 | 19 | 259 |
| | weiblich | 14 | 14 | 11 | 8 | 14 | 13 | 11 | 10 | 20 | 12 | 17 | 22 | 20 | 13 | 12 | 24 | 28 | 263 |
| 365 | männlich | | | | 8 | 29 | 14 | 7 | | | | | | | 7 | 5 | 8 | 16 | 101 |
| | weiblich | | | | 16 | 42 | 19 | 6 | | | | | | | 7 | 4 | 9 | 47 | 159 |
| 366 | männlich | 193 | 110 | 87 | 125 | 251 | 271 | 195 | 170 | 114 | 114 | 113 | 178 | 133 | 125 | 96 | 215 | 198 | 2 688 |
| | weiblich | 179 | 101 | 91 | 115 | 162 | 166 | 173 | 123 | 81 | 109 | 116 | 168 | 153 | 179 | 182 | 325 | 368 | 2 791 |
| 367 | männlich | 58 | 45 | 32 | 45 | 88 | 88 | 91 | 65 | 54 | 31 | 30 | 30 | 16 | 16 | 8 | 4 | 7 | 707 |
| | weiblich | 47 | 30 | 26 | 41 | 82 | 82 | 58 | 38 | 34 | 26 | 24 | 18 | 14 | 21 | 5 | 8 | 6 | 570 |
| | | 1 004 | 657 | 576 | 690 | 1 345 | 1 387 | 1 279 | 983 | 687 | 679 | 642 | 1 023 | 716 | 718 | 587 | 1 051 | 1 214 | 15 238 |
| 381 | männlich | 46 | 39 | 39 | 45 | 29 | 22 | 59 | 50 | 31 | 67 | 68 | 106 | 73 | 72 | 58 | 73 | 52 | 929 |
| | weiblich | 47 | 28 | 35 | 43 | 24 | 32 | 61 | 46 | 49 | 64 | 76 | 126 | 78 | 93 | 73 | 108 | 85 | 1 068 |

| | | | | | | | | | | | | | | | | | | | |
|-----|----------|-----|-----|-----|-----|-----|-----|-----|-----|-----|-----|-----|-------|-----|-----|-----|-------|-------|--------|
| 382 | männlich | 27 | 40 | 33 | 27 | 39 | 21 | 44 | 32 | 53 | 71 | 69 | 112 | 79 | 61 | 70 | 74 | 80 | 932 |
| | weiblich | 26 | 24 | 25 | 30 | 20 | 19 | 46 | 49 | 47 | 72 | 65 | 127 | 91 | 90 | 100 | 110 | 121 | 1 062 |
| 383 | männlich | 125 | 116 | 106 | 100 | 127 | 119 | 151 | 133 | 122 | 125 | 121 | 169 | 111 | 119 | 198 | 326 | 275 | 2 543 |
| | weiblich | 131 | 101 | 129 | 116 | 82 | 89 | 132 | 136 | 144 | 141 | 104 | 205 | 156 | 257 | 338 | 408 | 497 | 3 166 |
| 384 | männlich | 43 | 41 | 38 | 29 | 17 | 15 | 21 | 46 | 36 | 43 | 55 | 92 | 73 | 46 | 36 | 53 | 77 | 761 |
| | weiblich | 23 | 27 | 23 | 18 | 17 | 10 | 34 | 47 | 36 | 48 | 48 | 75 | 71 | 47 | 54 | 67 | 106 | 751 |
| 385 | männlich | 19 | 14 | 14 | 11 | 13 | 9 | 4 | 17 | 16 | 19 | 34 | 39 | 24 | 20 | 23 | 23 | 16 | 315 |
| | weiblich | 6 | 9 | 11 | 13 | 5 | 5 | 13 | 13 | 16 | 23 | 36 | 42 | 24 | 24 | 26 | 27 | 18 | 311 |
| | | 493 | 439 | 453 | 432 | 373 | 341 | 565 | 569 | 550 | 673 | 676 | 1 093 | 780 | 829 | 976 | 1 269 | 1 327 | 11 838 |
| 401 | männlich | 36 | 51 | 41 | 38 | 13 | 13 | 40 | 39 | 53 | 63 | 61 | 111 | 67 | 84 | 61 | 101 | 72 | 944 |
| | weiblich | 27 | 30 | 45 | 21 | 18 | 13 | 37 | 46 | 42 | 68 | 84 | 105 | 76 | 83 | 83 | 112 | 87 | 977 |
| 402 | männlich | 24 | 25 | 27 | 25 | 20 | 21 | 40 | 38 | 50 | 59 | 50 | 83 | 44 | 25 | 27 | 31 | 22 | 611 |
| | weiblich | 15 | 21 | 30 | 29 | 11 | 19 | 34 | 30 | 35 | 47 | 56 | 56 | 31 | 37 | 26 | 31 | 28 | 536 |
| 403 | männlich | 51 | 34 | 38 | 30 | 29 | 35 | 53 | 64 | 53 | 80 | 66 | 88 | 52 | 40 | 29 | 16 | 16 | 774 |
| | weiblich | 44 | 39 | 37 | 36 | 25 | 30 | 56 | 50 | 58 | 72 | 58 | 71 | 57 | 44 | 17 | 23 | 18 | 735 |
| | | 197 | 200 | 218 | 179 | 116 | 131 | 260 | 267 | 291 | 389 | 375 | 514 | 327 | 313 | 243 | 314 | 243 | 4 577 |
| 421 | männlich | - | - | - | - | - | - | - | - | - | - | - | - | - | - | - | - | - | - |
| | weiblich | - | - | - | - | - | - | - | - | - | - | - | - | - | - | - | - | - | - |
| 422 | männlich | - | - | - | - | - | - | - | - | - | - | - | - | - | - | - | - | - | 5 |
| | weiblich | - | - | - | - | - | - | - | - | - | - | 4 | - | - | - | - | - | - | 13 |
| 441 | männlich | 133 | 86 | 88 | 72 | 149 | 254 | 313 | 228 | 147 | 108 | 93 | 120 | 77 | 55 | 34 | 34 | 34 | 2 025 |
| | weiblich | 128 | 76 | 72 | 77 | 159 | 227 | 252 | 160 | 109 | 90 | 75 | 112 | 80 | 62 | 34 | 44 | 70 | 1 827 |
| 442 | männlich | 48 | 25 | 30 | 22 | 43 | 73 | 86 | 84 | 66 | 58 | 48 | 75 | 55 | 49 | 35 | 43 | 49 | 889 |
| | weiblich | 49 | 26 | 23 | 20 | 45 | 86 | 77 | 70 | 42 | 65 | 47 | 85 | 69 | 63 | 46 | 66 | 89 | 968 |
| 444 | männlich | 10 | 27 | 15 | 11 | 15 | 19 | 19 | 21 | 29 | 28 | 13 | 20 | 12 | 13 | 4 | 8 | 4 | 268 |
| | weiblich | 18 | 26 | 23 | 6 | 6 | 8 | 17 | 19 | 26 | 22 | 12 | 16 | 7 | 14 | 9 | 6 | 5 | 240 |
| | | 386 | 266 | 251 | 208 | 417 | 667 | 764 | 582 | 419 | 371 | 288 | 428 | 300 | 256 | 162 | 201 | 251 | 6 217 |
| 461 | männlich | 62 | 40 | 27 | 61 | 93 | 98 | 81 | 75 | 53 | 77 | 65 | 107 | 61 | 77 | 41 | 47 | 38 | 1 103 |
| | weiblich | 65 | 34 | 35 | 54 | 70 | 67 | 67 | 47 | 39 | 61 | 68 | 92 | 70 | 74 | 64 | 75 | 65 | 1 047 |
| 462 | männlich | 53 | 43 | 33 | 39 | 78 | 40 | 73 | 72 | 64 | 56 | 33 | 61 | 43 | 26 | 13 | 12 | 10 | 749 |
| | weiblich | 49 | 36 | 31 | 48 | 54 | 55 | 53 | 48 | 41 | 31 | 28 | 56 | 38 | 35 | 24 | 12 | 19 | 658 |

| | | | | | | | | | | | | | | | | | | | | | | | | | |
|-----|----------|-----|-----|-----|-----|-----|-----|-----|-----|-----|-----|-----|-----|-----|-----|-----|-----|-----|-----|-----|-----|-----|-----|-----|-------|
| 463 | männlich | - | - | - | - | - | - | - | - | - | - | - | - | - | - | - | - | - | - | - | - | - | - | - | 4 |
| | weiblich | 229 | 153 | 126 | 203 | 295 | 260 | 274 | 242 | 197 | 225 | 195 | 316 | 212 | 214 | 145 | 148 | 132 | - | - | - | - | - | - | 5 |
| | | | | | | | | | | | | | | | | | | | | | | | | | 3 566 |
| 481 | männlich | 35 | 35 | 36 | 27 | 45 | 41 | 57 | 59 | 50 | 50 | 43 | 72 | 55 | 36 | 22 | 23 | 20 | 20 | 20 | 20 | 20 | 20 | 20 | 706 |
| | weiblich | 36 | 43 | 23 | 32 | 39 | 31 | 42 | 37 | 34 | 34 | 33 | 51 | 39 | 29 | 21 | 20 | 40 | 40 | 40 | 40 | 40 | 40 | 40 | 584 |
| 482 | männlich | 63 | 41 | 28 | 32 | 40 | 61 | 65 | 59 | 38 | 51 | 47 | 74 | 50 | 43 | 32 | 44 | 33 | 33 | 33 | 33 | 33 | 33 | 33 | 801 |
| | weiblich | 34 | 33 | 28 | 36 | 40 | 47 | 64 | 51 | 49 | 43 | 37 | 78 | 43 | 54 | 44 | 35 | 53 | 53 | 53 | 53 | 53 | 53 | 53 | 769 |
| 483 | männlich | - | - | - | - | - | - | - | - | - | - | - | - | - | - | - | - | - | - | - | - | - | - | - | 25 |
| | weiblich | - | - | - | - | - | - | - | - | - | - | - | - | - | - | - | - | - | - | - | - | - | - | - | 23 |
| 484 | männlich | 22 | 23 | 27 | 19 | 17 | 16 | 39 | 26 | 30 | 41 | 40 | 69 | 50 | 63 | 37 | 48 | 33 | 33 | 33 | 33 | 33 | 33 | 33 | 600 |
| | weiblich | 25 | 21 | 13 | 20 | 11 | 20 | 31 | 34 | 34 | 35 | 34 | 78 | 60 | 63 | 45 | 37 | 44 | 44 | 44 | 44 | 44 | 44 | 44 | 605 |
| 485 | männlich | - | - | - | - | - | - | - | - | - | - | - | - | - | - | - | - | - | - | - | - | - | - | - | 7 |
| | weiblich | - | - | - | - | - | - | - | - | - | - | - | - | - | - | - | - | - | - | - | - | - | - | - | 7 |
| 486 | männlich | 11 | 9 | 11 | 5 | 7 | - | 7 | 11 | 13 | 16 | 16 | 25 | 9 | 11 | 7 | 11 | 6 | 6 | 6 | 6 | 6 | 6 | 6 | 177 |
| | weiblich | 10 | - | 7 | 6 | - | 6 | 11 | 13 | 9 | 21 | 9 | 11 | 12 | 10 | 7 | 12 | 8 | 8 | 8 | 8 | 8 | 8 | 8 | 158 |
| 488 | männlich | - | - | - | - | - | - | - | - | - | - | - | - | - | - | - | - | - | - | - | - | - | - | - | - |
| | weiblich | - | - | - | - | - | - | - | - | - | - | - | - | - | - | - | - | - | - | - | - | - | - | - | - |
| | | 242 | 211 | 177 | 180 | 204 | 226 | 321 | 295 | 262 | 295 | 265 | 461 | 321 | 311 | 218 | 231 | 240 | 240 | 240 | 240 | 240 | 240 | 240 | 4 460 |
| 501 | männlich | 28 | 26 | 34 | 26 | 23 | 22 | 29 | 22 | 30 | 34 | 38 | 43 | 42 | 28 | 13 | 22 | 13 | 13 | 13 | 13 | 13 | 13 | 13 | 473 |
| | weiblich | 24 | 21 | 17 | 23 | 17 | 17 | 21 | 34 | 32 | 23 | 26 | 37 | 27 | 34 | 21 | 18 | 27 | 27 | 27 | 27 | 27 | 27 | 27 | 419 |
| 502 | männlich | 20 | 24 | 22 | 17 | 21 | 16 | 28 | 33 | 24 | 25 | 35 | 60 | 46 | 34 | 39 | 41 | 34 | 34 | 34 | 34 | 34 | 34 | 34 | 519 |
| | weiblich | 21 | 32 | 21 | 16 | 6 | 24 | 30 | 32 | 20 | 19 | 28 | 56 | 39 | 50 | 29 | 53 | 51 | 51 | 51 | 51 | 51 | 51 | 51 | 527 |
| 503 | männlich | 17 | 8 | 5 | - | - | 4 | 16 | 17 | 5 | 7 | 9 | 15 | - | - | - | - | - | - | - | - | - | - | - | 117 |
| | weiblich | 22 | 6 | - | 9 | - | 4 | 22 | 14 | 7 | 10 | 8 | 16 | - | - | - | - | - | - | - | - | - | - | - | 133 |
| 504 | männlich | 11 | 24 | 26 | 21 | 16 | 16 | 21 | 30 | 29 | 42 | 39 | 61 | 28 | 30 | 18 | 25 | 27 | 27 | 27 | 27 | 27 | 27 | 27 | 464 |
| | weiblich | 19 | 34 | 24 | 23 | 12 | 13 | 22 | 35 | 28 | 37 | 29 | 61 | 18 | 35 | 30 | 23 | 31 | 31 | 31 | 31 | 31 | 31 | 31 | 474 |
| 505 | männlich | - | - | - | 7 | 14 | - | - | 4 | 4 | 4 | 6 | 10 | 8 | 4 | - | 4 | - | - | - | - | - | - | - | 83 |
| | weiblich | - | - | - | - | 9 | - | - | 5 | 4 | - | 5 | 8 | 13 | 6 | - | 4 | - | - | - | - | - | - | - | 77 |
| 506 | männlich | - | - | - | - | - | - | - | - | - | - | - | - | - | - | - | - | - | - | - | - | - | - | - | - |
| | weiblich | - | - | - | - | - | - | - | - | - | - | - | - | - | - | - | - | - | - | - | - | - | - | - | - |
| | | 164 | 182 | 156 | 150 | 121 | 121 | 195 | 226 | 185 | 204 | 223 | 367 | 230 | 228 | 159 | 189 | 191 | 191 | 191 | 191 | 191 | 191 | 191 | 3 291 |
| 521 | männlich | 42 | 28 | 25 | 22 | 59 | 41 | 66 | 50 | 24 | 27 | 22 | 39 | 24 | 18 | 20 | 17 | 19 | 19 | 19 | 19 | 19 | 19 | 19 | 543 |
| | weiblich | 31 | 26 | 19 | 26 | 39 | 36 | 51 | 39 | 20 | 25 | 26 | 35 | 31 | 32 | 16 | 35 | 43 | 43 | 43 | 43 | 43 | 43 | 43 | 530 |

| | | | | | | | | | | | | | | | | | | | | |
|-----|----------|-----|-----|-----|-----|-----|-----|-----|-----|-----|-----|-----|-----|-----|-----|-----|-----|-----|-------|---|
| 522 | männlich | 45 | 40 | 41 | 35 | 72 | 78 | 95 | 68 | 53 | 57 | 51 | 84 | 62 | 72 | 34 | 47 | 41 | 975 | |
| | weiblich | 52 | 40 | 37 | 64 | 64 | 74 | 73 | 66 | 61 | 52 | 63 | 92 | 75 | 74 | 60 | 55 | 76 | 1 078 | |
| 523 | männlich | 8 | 10 | 10 | 6 | 7 | 4 | 13 | 13 | 8 | 13 | 6 | 10 | 6 | . | . | . | . | 121 | |
| | weiblich | 5 | 8 | 5 | 6 | 6 | 6 | 7 | 11 | 7 | 7 | 10 | 7 | 6 | . | . | . | . | 103 | |
| | | 183 | 152 | 137 | 159 | 247 | 239 | 305 | 247 | 173 | 181 | 178 | 267 | 204 | 204 | 135 | 157 | 182 | 3 350 | |
| 541 | männlich | 12 | 17 | 22 | 17 | 6 | 10 | 11 | 19 | 19 | 30 | 35 | 38 | 13 | 20 | 14 | 14 | 13 | 310 | |
| | weiblich | 9 | 11 | 17 | 15 | 11 | 6 | 17 | 18 | 14 | 35 | 31 | 29 | 13 | 24 | 16 | 18 | 16 | 300 | |
| 542 | männlich | 8 | 15 | 15 | 18 | 5 | . | 8 | 15 | 21 | 29 | 24 | 35 | 16 | 18 | 17 | 16 | 13 | 275 | |
| | weiblich | 14 | 13 | 11 | 16 | . | . | 16 | 17 | 20 | 25 | 23 | 29 | 19 | 29 | 15 | 15 | 15 | 282 | |
| 543 | männlich | 15 | 19 | 13 | 18 | 7 | 5 | 11 | 29 | 18 | 30 | 36 | 56 | 37 | 32 | 22 | 23 | 18 | 389 | |
| | weiblich | 16 | 18 | 14 | 25 | 6 | 6 | 15 | 20 | 24 | 30 | 35 | 61 | 43 | 28 | 20 | 22 | 25 | 408 | |
| 544 | männlich | . | . | . | . | . | . | . | . | . | . | . | . | . | . | . | . | . | 13 | |
| | weiblich | . | . | . | . | . | . | . | . | . | . | 4 | . | . | . | . | . | . | 7 | |
| 545 | männlich | 24 | 12 | 6 | . | . | . | 15 | 21 | 15 | 12 | 9 | 13 | 9 | 4 | 6 | . | . | 164 | |
| | weiblich | 19 | 8 | . | 9 | . | 8 | 22 | 23 | 10 | 15 | 7 | 12 | 11 | 8 | 6 | . | 6 | 175 | |
| 546 | männlich | . | . | . | . | . | . | . | . | . | . | . | 5 | . | . | . | . | . | 19 | |
| | weiblich | . | . | . | . | . | . | . | . | . | . | . | . | . | . | . | . | . | 17 | |
| | | 119 | 113 | 105 | 123 | 43 | 48 | 116 | 166 | 143 | 210 | 212 | 281 | 168 | 168 | 119 | 115 | 110 | 2 359 | |
| 561 | männlich | 74 | 66 | 64 | 70 | 66 | 83 | 111 | 98 | 95 | 103 | 105 | 184 | 113 | 106 | 78 | 98 | 92 | 1 606 | |
| | weiblich | 70 | 62 | 61 | 68 | 80 | 73 | 99 | 88 | 84 | 121 | 105 | 181 | 130 | 135 | 93 | 125 | 185 | 1 760 | |
| 562 | männlich | 89 | 67 | 73 | 81 | 189 | 149 | 153 | 137 | 96 | 85 | 91 | 144 | 92 | 86 | 50 | 35 | 40 | 1 657 | |
| | weiblich | 94 | 51 | 63 | 70 | 153 | 139 | 142 | 108 | 101 | 93 | 94 | 150 | 101 | 93 | 65 | 105 | 92 | 1 714 | |
| 563 | männlich | 22 | 23 | 30 | 31 | 20 | 34 | 44 | 46 | 46 | 43 | 28 | 96 | 46 | 63 | 36 | 40 | 52 | 700 | |
| | weiblich | 30 | 24 | 26 | 21 | 15 | 27 | 43 | 47 | 36 | 44 | 44 | 92 | 45 | 70 | 52 | 50 | 67 | 733 | |
| 564 | männlich | . | . | . | . | . | . | . | . | . | . | . | . | . | . | . | . | . | 16 | |
| | weiblich | . | . | . | . | . | . | . | . | . | . | . | . | . | . | . | . | . | 9 | |
| | | 381 | 294 | 318 | 348 | 523 | 506 | 596 | 524 | 458 | 489 | 467 | 853 | 528 | 555 | 374 | 453 | 528 | 8 195 | |
| 581 | männlich | 37 | 51 | 69 | 69 | 32 | 18 | 44 | 41 | 68 | 88 | 103 | 133 | 81 | 77 | 48 | 47 | 44 | 1 050 | |
| | weiblich | 34 | 54 | 49 | 47 | 16 | 23 | 36 | 62 | 74 | 91 | 101 | 144 | 62 | 87 | 45 | 49 | 50 | 1 024 | |
| 582 | männlich | . | . | . | . | . | . | . | . | . | . | . | . | . | . | . | . | . | . | . |
| | | 71 | 105 | 118 | 116 | 48 | 41 | 80 | 103 | 142 | 179 | 205 | 278 | 143 | 164 | 93 | 96 | 94 | 2 076 | |

| | | | | | | | | | | | | | | | | | | | | | | |
|-----|----------|-----|-----|-----|-----|-----|-----|-----|-----|-----|-----|-----|-----|-----|-----|-----|-----|-----|-----|-----|-------|-------|
| 601 | männlich | 27 | 13 | . | . | 5 | 21 | 15 | 13 | . | 6 | 5 | 4 | 6 | 5 | 234 | 220 | 207 | 120 | 108 | 112 | 2 871 |
| | weiblich | 23 | 10 | . | . | 6 | 28 | 15 | 6 | . | 4 | . | 4 | 4 | . | . | . | . | . | . | . | 139 |
| | | 50 | 23 | . | 7 | 11 | 49 | 30 | 19 | 6 | 10 | 9 | 8 | 7 | 6 | 5 | . | . | . | . | . | 155 |
| 641 | männlich | 39 | 31 | 24 | 43 | 43 | 49 | 42 | 36 | 32 | 25 | 42 | 28 | 27 | 30 | 42 | 33 | 28 | 30 | 32 | 32 | 640 |
| | weiblich | 30 | 23 | 17 | 26 | 32 | 40 | 35 | 33 | 30 | 22 | 54 | 37 | 33 | 28 | 54 | 45 | 28 | 34 | 34 | 34 | 574 |
| 642 | männlich | . | . | . | . | . | . | . | . | . | . | . | . | . | . | . | . | . | . | . | . | 11 |
| | weiblich | . | . | . | . | . | . | . | . | . | . | . | . | . | . | . | . | . | . | . | . | 11 |
| | | 70 | 57 | 42 | 70 | 77 | 89 | 79 | 73 | 65 | 47 | 97 | 66 | 62 | 58 | 97 | 78 | 66 | 62 | 67 | 1 236 | |
| 661 | männlich | 65 | 46 | 57 | 55 | 33 | 86 | 77 | 66 | 57 | 61 | 86 | 83 | 44 | 32 | 86 | 73 | 83 | 44 | 32 | 22 | 974 |
| | weiblich | 61 | 57 | 39 | 30 | 35 | 101 | 69 | 57 | 49 | 60 | 77 | 66 | 41 | 41 | 77 | 90 | 66 | 41 | 40 | 40 | 942 |
| 662 | männlich | 15 | 4 | 4 | 12 | 7 | 17 | 30 | 24 | 18 | 26 | 32 | 20 | 9 | 17 | 32 | 17 | 20 | 17 | 14 | 14 | 283 |
| | weiblich | 8 | 7 | 6 | 7 | 6 | 15 | 14 | 12 | 21 | 15 | 17 | 26 | 17 | 15 | 17 | 21 | 26 | 17 | 15 | 26 | 239 |
| 663 | männlich | 17 | 10 | 6 | 9 | 18 | 33 | 16 | 8 | 5 | 8 | 9 | 5 | . | . | 9 | 5 | 5 | . | . | . | 173 |
| | weiblich | 16 | 11 | 8 | 9 | 24 | 31 | 9 | 7 | 6 | 4 | . | . | . | . | . | 7 | . | . | . | 4 | 154 |
| 664 | männlich | . | . | . | . | . | 4 | . | . | 6 | . | 5 | . | . | . | 5 | . | . | . | . | . | 39 |
| | weiblich | . | . | . | . | . | . | . | . | . | . | . | . | . | . | . | . | . | . | . | . | 33 |
| 665 | männlich | . | . | . | . | . | . | 4 | . | . | . | . | . | . | . | . | . | . | . | . | . | 20 |
| | weiblich | 189 | 142 | 127 | 127 | 126 | 292 | 223 | 181 | 163 | 184 | 234 | 207 | 120 | 108 | 234 | 220 | 207 | 120 | 108 | 112 | 2 871 |
| 681 | männlich | . | . | . | 4 | . | . | . | 12 | 6 | 4 | . | . | . | . | . | . | . | . | . | . | 139 |
| | weiblich | . | . | . | . | 36 | 24 | 20 | 12 | 6 | 4 | 5 | . | . | . | 5 | . | . | . | . | . | 16 |
| 701 | männlich | . | . | . | . | . | . | . | . | . | . | . | . | . | . | . | . | . | . | . | . | 4 |
| 702 | männlich | . | . | . | . | . | . | . | . | . | . | . | . | . | . | . | . | . | . | . | . | 10 |
| | weiblich | . | . | . | . | . | . | . | . | . | . | . | . | . | . | . | . | . | . | . | . | 7 |
| 721 | männlich | . | . | . | . | . | . | . | . | . | . | . | . | . | . | . | . | . | . | . | . | 21 |
| | weiblich | . | . | . | . | . | . | . | . | . | . | . | . | . | . | . | . | . | . | . | . | . |
| 723 | männlich | . | . | . | . | . | . | . | . | . | . | . | . | . | . | . | . | . | . | . | . | 30 |
| | weiblich | 7 | . | . | . | . | 4 | 5 | 5 | 6 | 4 | 4 | 7 | 8 | 4 | 4 | 6 | 7 | 8 | 4 | 4 | 38 |
| | | | | | | | | | | | | | | | | | | | | | | 72 |

| | | | | | | | | | | | | | | | | |
|-----|----------|--------|--------|-------|--------|--------|--------|--------|--------|--------|--------|--------|--------|--------|--------|---------|
| 741 | männlich | 12 | 11 | 17 | 11 | 12 | 18 | 17 | 26 | 41 | 28 | 11 | 13 | 17 | 11 | 267 |
| | weiblich | 9 | 15 | 11 | 6 | 12 | 12 | 25 | 21 | 49 | 20 | 15 | 12 | 11 | 17 | 256 |
| | | 21 | 26 | 28 | 17 | 24 | 30 | 42 | 47 | 90 | 48 | 26 | 25 | 28 | 28 | 523 |
| 761 | männlich | 13 | 9 | 18 | 14 | 5 | 17 | 16 | 19 | 33 | 19 | 12 | 15 | 13 | . | 236 |
| | weiblich | 12 | 11 | 10 | 9 | . | 10 | 16 | 18 | 26 | 14 | 17 | 12 | 10 | 11 | 222 |
| 762 | männlich | . | . | - | . | - | . | . | . | 7 | . | 6 | . | . | . | 48 |
| | weiblich | . | . | . | . | . | . | . | . | 5 | . | 8 | - | . | 8 | 49 |
| | | 28 | 25 | 31 | 25 | 7 | 34 | 37 | 40 | 71 | 41 | 43 | 29 | 30 | 27 | 555 |
| 781 | männlich | 12 | 18 | 16 | 11 | 9 | 19 | 24 | 30 | 37 | 29 | 32 | 29 | 17 | 14 | 351 |
| | weiblich | 20 | 8 | 15 | 9 | 12 | 21 | 30 | 28 | 41 | 27 | 33 | 21 | 19 | . | 344 |
| 782 | männlich | 27 | 15 | 12 | 11 | 13 | 22 | 20 | 16 | 36 | 24 | 21 | 11 | 7 | . | 291 |
| | weiblich | 24 | 9 | 11 | 9 | 10 | 18 | 15 | 28 | 17 | 26 | 18 | 17 | 5 | 16 | 280 |
| | | 83 | 50 | 54 | 40 | 26 | 80 | 89 | 102 | 131 | 106 | 104 | 78 | 48 | 49 | 1.266 |
| | | 12 797 | 10 196 | 9 293 | 10 399 | 15 644 | 13 096 | 13 091 | 12 699 | 20 833 | 14 753 | 14 781 | 10 854 | 13 619 | 17 172 | 239 408 |

Werte kleiner 4 werden aus Datenschutzgründen nicht veröffentlicht.

Tabelle 59

Altersdurchschnitt der Hauptwohnsitzbevölkerung Magdeburgs nach Statistischen Bezirken und Stadtteilen

(Stand: 31.12. des Jahres, Quelle: eigene Fortschreibung auf der Basis des Einwohnermelderegisters)

| STB/STT | Bezeichnung | 2012 | 2013 | 2014 | 2015 | 2016 | 2017 | 2018 | 2019 | 2020 |
|-----------|----------------------------------|-------------|-------------|-------------|-------------|-------------|-------------|-------------|-------------|-------------|
| 011 | Rathausviertel | 49,4 | 50,3 | 50,9 | 50,8 | 50,6 | 50,5 | 49,7 | 49,6 | 49,8 |
| 012 | Jakobstraße | 58,3 | 58,3 | 58,1 | 56,1 | 56,9 | 56,1 | 56,3 | 56,0 | 55,9 |
| 013 | Krökentorviertel/Breiter Weg NA | 53,2 | 52,7 | 52,3 | 52,0 | 51,4 | 51,5 | 51,5 | 51,4 | 51,5 |
| 014 | Bahnhofsviertel | 52,2 | 51,9 | 51,4 | 52,3 | 50,7 | 51,1 | 50,1 | 49,1 | 47,6 |
| 015 | Hasselbachplatzviertel | 36,1 | 34,8 | 35,3 | 35,4 | 35,6 | 35,6 | 35,9 | 37,6 | 38,8 |
| 016 | Sternviertel | 32,6 | 32,3 | 32,8 | 33,0 | 32,6 | 32,9 | 33,4 | 34,1 | 34,0 |
| 01 | Altstadt | 47,0 | 46,6 | 46,9 | 46,6 | 46,4 | 46,3 | 46,3 | 46,4 | 46,6 |
| 021 | Werder | 48,4 | 48,6 | 48,2 | 48,0 | 48,1 | 48,1 | 48,2 | 48,5 | 48,4 |
| 022 | Rotehorn | 41,4 | 40,7 | 41,8 | 42,8 | 44,0 | 45,4 | 47,2 | 48,7 | 48,0 |
| 023 | Großer Werder | 52,4 | 52,6 | 53,1 | 53,2 | 53,9 | 53,8 | 54,9 | 54,5 | 55,1 |
| 02 | Werder | 48,8 | 49,0 | 48,8 | 48,7 | 48,9 | 48,9 | 49,2 | 49,5 | 49,5 |
| 041 | Universitätsviertel | 25,1 | 24,8 | 24,7 | 24,6 | 24,9 | 25,1 | 25,4 | 25,6 | 26,0 |
| 042 | Nordfront | 41,4 | 40,7 | 39,3 | 38,7 | 38,6 | 39,1 | 38,1 | 37,1 | 37,8 |
| 043 | Nordpark | 53,6 | 52,4 | 52,3 | 49,9 | 50,4 | 50,5 | 50,2 | 50,0 | 49,8 |
| 044 | Hohefortestraße | 43,7 | 43,1 | 42,9 | 42,5 | 42,6 | 42,9 | 43,0 | 43,2 | 43,1 |
| 045 | Neustädter Bahnhof | 33,1 | 32,0 | 31,7 | 31,4 | 32,3 | 32,0 | 31,3 | 31,6 | 31,6 |
| 046 | Wissenschaftshafen | 30,9 | 29,5 | 30,3 | 29,9 | 30,0 | 30,3 | 31,2 | 31,4 | 32,1 |
| 04 | Alte Neustadt | 41,9 | 41,2 | 40,8 | 40,0 | 40,1 | 40,4 | 40,2 | 40,0 | 40,2 |
| 061 | Nicolaiplatz | 47,3 | 46,6 | 46,5 | 46,1 | 45,5 | 45,4 | 45,4 | 44,9 | 45,3 |
| 062 | Moritzplatz | 44,2 | 43,2 | 43,3 | 42,0 | 39,9 | 38,8 | 38,5 | 38,6 | 38,5 |
| 063 | Insleber Straße/Münchenhofstraße | 54,0 | 49,8 | 46,5 | 39,6 | 42,4 | 44,9 | 43,6 | 43,4 | 44,2 |
| 064 | Gröperstraße/Nachtweide | 38,4 | 40,0 | 39,1 | 38,6 | 38,8 | 36,9 | 37,7 | 37,7 | 37,9 |
| 065 | Ohrestraße | 44,8 | 43,9 | 44,3 | 44,8 | 44,6 | 45,3 | 45,4 | 45,3 | 45,2 |
| 066 | Curiesiedlung | 44,9 | 44,1 | 43,7 | 43,7 | 43,8 | 43,8 | 43,9 | 44,3 | 44,8 |
| 067 | Vogelgesang | 52,8 | 53,2 | 55,4 | 58,5 | 57,3 | 58,3 | 59,3 | 60,3 | 61,3 |
| 068 | Klosterwuhne | 51,2 | 51,0 | 50,1 | 50,7 | 43,5 | 50,5 | 51,3 | 50,8 | 51,1 |
| 06 | Neue Neustadt | 45,9 | 44,9 | 44,7 | 43,7 | 42,8 | 42,7 | 42,6 | 42,5 | 42,8 |
| 081 | Neustädter Platz | 51,5 | 51,4 | 51,6 | 51,7 | 50,9 | 51,1 | 51,0 | 51,2 | 51,2 |
| 082 | Barleber Straße/Lumumbastraße | 47,5 | 46,6 | 47,0 | 46,6 | 45,5 | 45,3 | 45,2 | 45,2 | 45,7 |
| 083 | Eichenweiler | 50,5 | 50,5 | 51,5 | 52,1 | 52,4 | 52,6 | 52,2 | 52,3 | 52,1 |
| 084 | Neustädter See | . | . | . | . | . | . | . | . | . |
| 085 | Ziolkowskistraße | 50,9 | 48,8 | 50,1 | 54,3 | 54,0 | 53,3 | 52,4 | 53,5 | 55,9 |
| 086 | Barro-See | 48,2 | 49,3 | 48,9 | 49,4 | 45,2 | 46,4 | 44,2 | 47,1 | 46,4 |
| 08 | Neustädter See | 50,1 | 49,7 | 50,0 | 50,0 | 49,1 | 49,1 | 49,0 | 49,2 | 49,4 |
| 101 | Hanns-Eisler-Platz/Kannenstieg | 51,0 | 50,6 | 50,1 | 49,0 | 48,4 | 49,0 | 48,6 | 48,5 | 48,3 |
| 102 | Danziger Dorf | 53,2 | 53,8 | 54,8 | 54,1 | 53,4 | 53,3 | 52,4 | 51,3 | 51,4 |
| 103 | Sülzeanger | 59,8 | 61,1 | 61,1 | 60,3 | 63,4 | 59,8 | 60,0 | 60,5 | 62,3 |
| 104 | Gewerbegebiet Neuer Sülzeweg | . | . | . | . | . | . | . | . | 63,5 |
| 10 | Kannenstieg | 51,6 | 51,4 | 51,0 | 49,9 | 49,5 | 49,8 | 49,4 | 49,3 | 49,2 |
| 121 | Neustädter Feld West | 47,3 | 47,0 | 47,1 | 47,4 | 47,5 | 47,4 | 47,4 | 47,4 | 47,9 |
| 122 | Neustädter Feld Ost | 46,4 | 45,7 | 46,0 | 45,8 | 45,5 | 45,6 | 45,5 | 45,9 | 45,9 |
| 123 | Birkenweiler | 51,1 | 50,7 | 51,4 | 52,2 | 52,0 | 52,3 | 52,9 | 53,6 | 53,0 |
| 124 | Meseberger Weg/Milchweg | 48,9 | 48,7 | 48,6 | 48,9 | 48,0 | 47,7 | 47,9 | 48,6 | 49,5 |
| 125 | Kleiner Silberberg | 33,4 | 36,1 | 35,6 | 36,3 | 37,2 | 37,2 | 37,3 | 37,4 | 37,2 |
| 12 | Neustädter Feld | 47,9 | 47,4 | 47,6 | 47,8 | 47,5 | 47,5 | 47,6 | 47,9 | 48,3 |
| 141 | Milchhof | . | . | . | . | . | . | . | . | . |
| 142 | Sülzegrund Nord | 49,9 | . | . | . | . | . | . | 53,2 | 63,8 |
| 14 | Sülzegrund | 49,9 | . | . | . | . | . | . | 53,2 | 63,8 |
| 181 | Junkerssiedlung | 47,6 | 47,8 | 48,0 | 48,4 | 48,9 | 48,9 | 49,3 | 49,4 | 49,6 |
| 182 | Schäferbrunnen | 49,6 | 49,7 | 50,2 | 50,7 | 50,2 | 50,2 | 49,9 | 50,2 | 51,1 |
| 183 | Steinkuhle | 48,8 | 48,0 | 48,3 | 48,3 | 48,4 | 48,6 | 48,6 | 48,5 | 48,6 |
| 184 | Lorenzweg/An der Steinkuhle | . | . | 28,8 | 27,4 | . | . | . | . | . |
| 18 | Nordwest | 48,3 | 48,3 | 48,4 | 48,5 | 49,2 | 49,2 | 49,3 | 49,5 | 49,8 |
| 201 | Alt Olvenstedt Dorf | 44,0 | 43,8 | 44,5 | 45,0 | 45,0 | 44,9 | 45,3 | 45,0 | 44,8 |
| 202 | Weizengrund | 47,8 | 47,3 | 47,3 | 48,1 | 47,3 | 47,2 | 46,9 | 47,1 | 47,3 |

| STB/STT | Bezeichnung | 2012 | 2013 | 2014 | 2015 | 2016 | 2017 | 2018 | 2019 | 2020 |
|-----------|------------------------------------|-------------|-------------|-------------|-------------|-------------|-------------|-------------|-------------|-------------|
| 203 | Siedlung Birkenallee | 51,5 | 51,5 | 51,8 | 51,1 | 50,7 | 50,6 | 50,4 | 50,6 | 50,9 |
| 204 | Agrarstraße | 35,3 | 35,5 | 34,6 | 34,8 | 34,6 | 35,9 | 36,3 | 38,7 | 40,1 |
| 205 | Olvenstedter Röthe | 40,6 | 41,0 | 42,0 | 43,0 | 44,0 | 44,9 | 46,1 | 47,2 | 48,3 |
| 20 | Alt Olvenstedt | 44,8 | 44,8 | 45,4 | 45,9 | 46,1 | 46,3 | 46,7 | 47,1 | 47,4 |
| 221 | Gneisenauring | 46,1 | 45,5 | 45,7 | 45,7 | 45,5 | 44,5 | 45,3 | 45,6 | 45,5 |
| 222 | Marktbreite | 44,9 | 44,5 | 44,6 | 43,2 | 42,9 | 44,5 | 45,5 | 46,4 | 46,6 |
| 223 | Sternbogen | 44,8 | 44,2 | 43,0 | 42,9 | 41,3 | 39,8 | 39,0 | 39,0 | 39,3 |
| 224 | Fliedergrund | 49,9 | 49,5 | 49,3 | 48,4 | 47,5 | 47,3 | 46,7 | 48,1 | 48,2 |
| 225 | Düpler Mühle | 51,5 | 50,6 | 50,3 | 50,3 | 50,2 | 51,1 | 51,2 | 52,1 | 52,3 |
| 226 | Bördegarten | - | - | - | - | - | - | - | - | 83,3 |
| 227 | Krankenhaus Olvenstedt | - | - | - | - | - | - | - | - | - |
| 22 | Neu Olvenstedt | 46,1 | 45,5 | 45,3 | 45,0 | 44,4 | 43,9 | 44,2 | 44,5 | 44,8 |
| 241 | Damaschkeplatz | 44,6 | 44,4 | 44,9 | 44,1 | 44,2 | 44,0 | 44,0 | 44,6 | 44,5 |
| 242 | Adelheidring | 45,8 | 45,3 | 44,8 | 44,7 | 44,4 | 44,3 | 43,9 | 44,1 | 44,0 |
| 243 | Schellheimerplatz | 35,4 | 35,0 | 35,2 | 35,4 | 35,5 | 35,7 | 36,0 | 36,5 | 36,8 |
| 244 | St.Pauli/Alexander-Puschkin-Straße | 38,8 | 38,2 | 38,4 | 38,8 | 38,4 | 38,7 | 38,9 | 39,7 | 39,8 |
| 245 | Olvenstedter Platz | 41,5 | 41,0 | 40,7 | 40,8 | 40,8 | 40,7 | 40,9 | 41,2 | 41,4 |
| 246 | Westernplan | 45,3 | 45,0 | 45,1 | 44,9 | 45,1 | 45,1 | 45,0 | 45,4 | 45,8 |
| 247 | Albert-Vater-Straße | 32,1 | 33,1 | 33,1 | 34,3 | 31,6 | 30,6 | 29,7 | 30,3 | 31,1 |
| 248 | Fort V | 47,6 | 47,4 | 47,7 | 47,0 | 47,6 | 48,0 | 47,4 | 47,5 | 47,1 |
| 249 | Schlachthof | 35,8 | 35,6 | 37,7 | 33,6 | 34,4 | 35,5 | 35,6 | 34,4 | 39,7 |
| 24 | Stadtfeld Ost | 41,0 | 40,6 | 40,6 | 40,6 | 40,5 | 40,6 | 40,6 | 41,1 | 41,3 |
| 260 | Westfriedhof | - | - | - | - | - | - | - | - | - |
| 261 | Beimssiedlung | 46,5 | 46,3 | 47,2 | 47,2 | 47,6 | 47,9 | 47,9 | 48,4 | 48,3 |
| 262 | Spielhagensiedlung | 53,9 | 53,2 | 53,8 | 51,3 | 52,8 | 51,9 | 51,6 | 51,7 | 51,3 |
| 263 | Pestalozzistraße | 50,6 | 49,5 | 50,0 | 49,8 | 50,2 | 49,8 | 49,8 | 49,5 | 49,9 |
| 264 | Schroteanger | 49,1 | 49,0 | 48,2 | 48,3 | 48,8 | 48,6 | 48,6 | 48,8 | 49,1 |
| 265 | Marienstift | 75,9 | 75,6 | 64,9 | 63,5 | 60,8 | 60,3 | 61,1 | 61,4 | 58,5 |
| 266 | Lindenweiler | 51,1 | 50,9 | 51,2 | 51,4 | 51,8 | 51,7 | 51,7 | 52,4 | 52,4 |
| 267 | Harsdorfer Berg | 51,6 | 50,6 | 50,4 | 51,3 | 52,4 | 52,1 | 52,0 | 52,3 | 53,3 |
| 268 | Kümmelsberg | 40,9 | 41,5 | 42,2 | 43,5 | 45,0 | 45,5 | 45,8 | 39,1 | 38,1 |
| 269 | Liebkechtstraße | 32,7 | 33,0 | 33,3 | 33,0 | 33,6 | 34,4 | 34,8 | 35,5 | 35,6 |
| 26 | Stadtfeld West | 49,2 | 48,9 | 49,1 | 48,9 | 49,5 | 49,3 | 49,3 | 49,4 | 49,3 |
| 281 | Alt Diesdorf | 45,6 | 45,3 | 45,6 | 45,5 | 45,1 | 45,9 | 46,3 | 47,3 | 47,1 |
| 282 | Niederdodeleber Straße | 46,8 | 46,5 | 46,2 | 45,8 | 46,4 | 46,6 | 47,3 | 43,9 | 40,9 |
| 283 | Hohendodeleber Weg | 46,6 | 46,3 | 46,5 | 46,9 | 47,0 | 47,0 | 46,9 | 46,9 | 47,6 |
| 284 | Umspannwerk | 40,3 | 39,4 | 39,6 | 39,9 | 40,1 | 40,8 | 41,1 | 39,6 | 39,8 |
| 285 | Junkerberg | - | - | - | - | - | - | - | - | - |
| 28 | Diesdorf | 46,0 | 45,6 | 45,7 | 45,8 | 45,8 | 46,2 | 46,5 | 45,7 | 44,9 |
| 300 | Sudenburger Bahnhof | 42,5 | 41,2 | 39,6 | 46,3 | 48,2 | 49,2 | 48,2 | 48,0 | 51,3 |
| 301 | Am Glacis | 37,2 | 37,0 | 36,4 | 36,9 | 36,7 | 36,7 | 36,3 | 40,4 | 40,6 |
| 302 | Jordanstraße | 44,7 | 44,0 | 44,2 | 45,2 | 44,9 | 45,0 | 45,2 | 45,2 | 45,1 |
| 303 | Wormser Platz | 36,8 | 36,2 | 36,0 | 36,3 | 35,7 | 35,7 | 35,8 | 35,9 | 36,2 |
| 304 | Fichestraße/Ambrosiusplatz | 38,6 | 38,2 | 38,5 | 38,8 | 38,6 | 38,7 | 38,9 | 38,8 | 39,0 |
| 305 | Salzmannstraße | 36,8 | 35,9 | 36,1 | 36,5 | 36,2 | 36,1 | 36,5 | 36,8 | 37,2 |
| 306 | Kroatenhügel | 51,0 | 51,2 | 51,4 | 52,7 | 52,8 | 51,7 | 51,5 | 51,3 | 51,6 |
| 307 | Friedenshöhe | 52,7 | 52,7 | 52,2 | 52,4 | 53,1 | 53,5 | 53,6 | 53,2 | 53,6 |
| 308 | Fabriciusstraße | 53,1 | 52,8 | 53,6 | 53,3 | 53,3 | 53,8 | 53,5 | 53,1 | 53,3 |
| 309 | Otto-Richter-Straße | 43,5 | 43,0 | 41,3 | 42,4 | 41,5 | 41,5 | 41,1 | 41,4 | 41,5 |
| 30 | Sudenburg | 42,9 | 42,3 | 42,3 | 42,7 | 42,4 | 42,2 | 42,2 | 42,3 | 42,5 |
| 321 | Alt Ottersleben | 44,9 | 44,3 | 44,5 | 44,4 | 44,0 | 44,2 | 44,4 | 45,1 | 45,3 |
| 322 | Benneckenbeck | 51,6 | 51,7 | 51,9 | 52,2 | 50,9 | 50,4 | 50,1 | 50,1 | 50,5 |
| 323 | Osterweddingener Siedlung | 46,8 | 46,2 | 45,7 | 46,1 | 46,6 | 46,9 | 46,7 | 47,0 | 46,8 |
| 324 | Frankefelde | 43,6 | 43,8 | 44,4 | 44,3 | 44,9 | 45,9 | 46,6 | 47,2 | 48,3 |
| 325 | Klein Ottersleben | 45,2 | 45,7 | 46,4 | 46,4 | 46,6 | 47,8 | 47,4 | 47,6 | 47,5 |
| 326 | Thauberg | 42,6 | 42,8 | 43,3 | 44,2 | 45,0 | 45,6 | 46,0 | 46,8 | 47,2 |
| 327 | Halberstädter Chaussee | 40,2 | 39,1 | 40,1 | 40,1 | 40,6 | 37,4 | 34,3 | 33,8 | 34,0 |
| 328 | Werner-von-Siemens-Ring | 28,2 | 28,9 | 30,7 | 35,3 | - | - | - | - | - |
| 329 | Eulegraben | - | - | - | - | - | - | - | - | - |
| 32 | Ottersleben | 44,7 | 44,6 | 45,0 | 45,2 | 45,5 | 45,9 | 46,1 | 46,6 | 47,0 |

| STB/STT | Bezeichnung | 2012 | 2013 | 2014 | 2015 | 2016 | 2017 | 2018 | 2019 | 2020 |
|-----------|--------------------------------|-------------|-------------|-------------|-------------|-------------|-------------|-------------|-------------|-------------|
| 341 | Alt Lemsdorf | 41,0 | 40,2 | 40,2 | 40,3 | 40,9 | 40,8 | 40,4 | 41,1 | 41,1 |
| 342 | Kleiner Harz | 56,5 | 55,9 | 56,4 | 56,7 | 56,5 | 56,2 | 56,2 | 56,3 | 55,5 |
| 343 | Goslarer Straße | 47,3 | 47,8 | 48,1 | 49,0 | 48,4 | 48,0 | 48,9 | 50,0 | 49,7 |
| 344 | Ballenstedter Straße | 53,7 | 53,3 | 53,4 | 53,4 | 53,8 | 54,1 | 54,5 | 54,7 | 53,7 |
| 34 | Lemsdorf | 47,8 | 47,1 | 47,1 | 47,2 | 47,5 | 47,2 | 47,0 | 47,6 | 47,3 |
| 361 | Helmholtzstraße | 37,8 | 37,2 | 37,3 | 37,3 | 37,4 | 37,5 | 37,6 | 38,1 | 38,3 |
| 362 | Kristallpalast | 34,8 | 33,4 | 34,3 | 38,5 | 39,2 | 38,6 | 37,6 | 38,1 | 37,9 |
| 363 | Semmelweisstraße | 51,3 | 50,4 | 51,2 | 50,0 | 49,8 | 49,5 | 48,9 | 48,8 | 48,9 |
| 364 | Fermerleber Weg | 45,8 | 45,5 | 47,4 | 47,7 | 46,0 | 46,1 | 46,3 | 46,5 | 47,3 |
| 365 | Universitätsklinikum | 55,4 | 52,7 | 52,3 | 51,0 | 47,5 | 49,3 | 46,4 | 48,9 | 48,6 |
| 366 | Schilfbreite | 52,8 | 51,9 | 51,6 | 51,1 | 49,4 | 48,7 | 48,1 | 47,4 | 46,9 |
| 367 | Insel | 33,6 | 32,5 | 32,4 | 30,8 | 31,3 | 31,4 | 31,6 | 31,3 | 32,1 |
| 36 | Leipziger Straße | 46,1 | 45,1 | 45,2 | 44,5 | 44,1 | 43,9 | 43,5 | 43,5 | 43,4 |
| 381 | Alt Reform | 50,6 | 50,6 | 50,4 | 50,4 | 50,5 | 50,6 | 50,8 | 51,0 | 50,7 |
| 382 | Quittenweg | 52,7 | 52,7 | 52,9 | 53,2 | 53,6 | 54,1 | 53,9 | 54,4 | 54,4 |
| 383 | Neu Reform | 53,4 | 52,8 | 52,9 | 53,6 | 53,3 | 53,8 | 53,4 | 53,6 | 53,4 |
| 384 | Planeten- und SKL-Siedlung | 52,3 | 52,6 | 52,5 | 52,6 | 52,6 | 53,1 | 52,7 | 52,7 | 52,5 |
| 385 | Bördecenter | 46,5 | 46,6 | 47,9 | 47,8 | 48,4 | 49,3 | 50,1 | 50,3 | 51,0 |
| 38 | Reform | 52,3 | 52,1 | 52,1 | 52,5 | 52,5 | 52,9 | 52,8 | 53,0 | 52,9 |
| 401 | Hopfengarten | 51,0 | 51,2 | 51,5 | 51,4 | 52,0 | 52,4 | 53,4 | 53,3 | 53,4 |
| 402 | Lindenhof | 44,9 | 44,6 | 44,6 | 44,4 | 44,5 | 45,2 | 45,8 | 46,3 | 46,9 |
| 403 | Fauler Grund | 41,1 | 41,2 | 41,1 | 40,5 | 40,9 | 41,1 | 41,5 | 42,1 | 42,6 |
| 40 | Hopfengarten | 46,4 | 46,4 | 46,4 | 46,1 | 46,5 | 46,9 | 47,5 | 47,8 | 48,2 |
| 421 | Flugplatz | 40,7 | . | . | . | . | . | . | . | . |
| 422 | Großer Wiesengraben | . | . | . | . | . | . | . | . | . |
| 42 | Beyendorfer Grund | 39,1 | 39,7 | 43,4 | 43,4 | 44,2 | 44,5 | 41,1 | 42,8 | 43,4 |
| 441 | Engpaß | 36,1 | 35,9 | 35,9 | 35,8 | 36,0 | 36,2 | 36,5 | 37,0 | 37,1 |
| 442 | Bleckenburgstraße/Jahnring | 47,5 | 46,9 | 46,1 | 46,5 | 46,9 | 46,8 | 46,7 | 46,6 | 46,9 |
| 443 | Klosterberggarten | . | . | . | . | . | . | . | . | . |
| 444 | Gewerbegebiet Buckau | 35,6 | 35,9 | 35,5 | 35,7 | 36,3 | 36,3 | 36,4 | 37,1 | 38,3 |
| 44 | Buckau | 39,3 | 38,9 | 38,7 | 38,8 | 39,2 | 39,3 | 39,4 | 39,9 | 40,1 |
| 461 | Siedlung Fermerleben | 47,4 | 47,2 | 47,1 | 46,9 | 46,0 | 45,2 | 45,2 | 45,5 | 44,7 |
| 462 | Alt Fermerleben | 38,4 | 38,1 | 38,2 | 37,7 | 37,4 | 37,5 | 37,5 | 37,7 | 37,9 |
| 463 | Salbker Seen | 57,8 | 55,5 | 58,4 | 59,4 | 60,4 | 58,5 | 59,5 | 60,5 | 65,9 |
| 46 | Fermerleben | 44,0 | 43,7 | 43,6 | 43,3 | 42,7 | 42,2 | 42,2 | 42,4 | 42,1 |
| 481 | Alt Salbke | 43,0 | 42,0 | 41,8 | 41,3 | 40,5 | 40,7 | 41,0 | 41,6 | 42,6 |
| 482 | Unterhorstweg | 48,2 | 47,4 | 46,8 | 45,4 | 43,0 | 43,7 | 42,9 | 44,1 | 44,4 |
| 483 | Gewerbegebiet Salbke | 37,3 | 37,7 | 40,1 | 40,7 | 39,3 | 39,0 | 40,0 | 40,8 | 41,1 |
| 484 | Lüttgen-Salbke | 50,7 | 50,6 | 50,6 | 50,4 | 50,9 | 51,4 | 51,0 | 51,6 | 51,4 |
| 485 | Friedrich-List-Straße | . | . | . | . | . | 25,9 | 26,9 | . | 27,2 |
| 486 | Am Spionskopf | 45,5 | 44,2 | 45,0 | 44,8 | 45,1 | 45,5 | 46,7 | 46,3 | 46,4 |
| 487 | Fahlberg List | . | . | . | . | . | . | . | . | . |
| 488 | Sohlener Berge | . | . | . | . | . | . | . | . | . |
| 48 | Salbke | 47,1 | 46,4 | 46,3 | 45,6 | 44,6 | 45,0 | 44,8 | 45,5 | 45,8 |
| 501 | Alt Westerhüsen | 44,2 | 44,7 | 45,2 | 44,8 | 44,0 | 43,7 | 43,9 | 43,9 | 43,9 |
| 502 | Wohngebiet Welsleber Straße | 51,3 | 50,6 | 50,5 | 50,8 | 50,2 | 49,3 | 49,6 | 50,3 | 50,6 |
| 503 | Gewerbegebiet Welsleber Straße | 42,8 | 40,7 | 44,3 | 44,8 | 44,3 | 40,9 | 38,6 | 38,1 | 35,7 |
| 504 | Westerhüsener Park | 45,3 | 44,8 | 44,3 | 44,2 | 44,0 | 44,9 | 45,3 | 46,5 | 47,1 |
| 505 | Neue Siedlung | 48,7 | 44,5 | 38,9 | 41,1 | 45,8 | 44,9 | 44,2 | 44,0 | 45,5 |
| 506 | Frohser Berg | . | . | . | . | . | . | . | . | . |
| 50 | Westerhüsen | 47,1 | 46,6 | 46,1 | 46,3 | 46,2 | 45,9 | 45,9 | 46,4 | 46,4 |
| 521 | Heumarkt | 39,0 | 39,0 | 39,1 | 38,4 | 37,4 | 39,0 | 40,8 | 41,0 | 41,2 |
| 522 | Dessauer Straße | 44,1 | 44,0 | 43,9 | 43,8 | 43,5 | 43,9 | 43,9 | 44,5 | 45,0 |
| 523 | Gübser Weg | 38,4 | 35,3 | 35,0 | 34,1 | 35,4 | 35,7 | 36,7 | 37,1 | 37,7 |
| 52 | Brückfeld | 42,5 | 42,3 | 42,2 | 42,0 | 41,6 | 42,2 | 42,6 | 42,9 | 43,3 |

| STB/STT | Bezeichnung | 2012 | 2013 | 2014 | 2015 | 2016 | 2017 | 2018 | 2019 | 2020 |
|-----------|--------------------------------|-------------|-------------|-------------|-------------|-------------|-------------|-------------|-------------|-------------|
| 541 | Steinwiese | 45,1 | 44,3 | 44,7 | 44,2 | 43,9 | 44,8 | 44,8 | 45,8 | 46,6 |
| 542 | Puppendorf | 45,4 | 45,5 | 45,6 | 46,0 | 46,2 | 46,7 | 47,4 | 47,7 | 48,1 |
| 543 | Neugrüneberg | 47,5 | 47,7 | 47,8 | 48,4 | 49,0 | 49,0 | 49,3 | 49,4 | 50,0 |
| 544 | Stadion Neue Welt | 40,4 | 39,2 | 41,6 | 41,6 | 40,5 | 46,7 | 50,2 | 47,8 | 48,8 |
| 545 | Friedensweiler | 47,9 | 47,3 | 46,0 | 44,6 | 40,4 | 38,8 | 38,4 | 38,1 | 38,1 |
| 546 | Berliner Chaussee | 52,0 | 53,3 | 53,6 | 51,2 | 52,9 | 53,6 | 54,8 | 54,9 | 55,9 |
| 54 | Berliner Chaussee | 46,3 | 46,2 | 46,3 | 46,3 | 45,9 | 46,1 | 46,3 | 46,6 | 47,1 |
| 561 | Alt Cracau | 48,6 | 48,3 | 48,3 | 48,4 | 48,4 | 48,4 | 48,4 | 48,7 | 49,0 |
| 562 | Siedlung Cracau | 42,0 | 42,0 | 41,7 | 41,7 | 41,5 | 41,3 | 41,6 | 41,8 | 41,8 |
| 563 | Wiesengrund/Zur Pappel | 49,5 | 49,4 | 49,2 | 49,2 | 49,8 | 49,8 | 49,8 | 50,0 | 50,6 |
| 564 | Stadion | 50,5 | 48,7 | 46,1 | 42,8 | 32,1 | 35,9 | 38,1 | 33,4 | 34,7 |
| 56 | Cracau | 46,0 | 45,9 | 45,7 | 45,7 | 45,7 | 45,6 | 45,8 | 46,1 | 46,3 |
| 581 | Prester | 43,8 | 43,6 | 44,0 | 44,5 | 44,8 | 45,3 | 46,0 | 46,6 | 47,3 |
| 582 | Prestersee | . | . | . | . | . | . | . | . | . |
| 58 | Prester | 43,8 | 43,6 | 44,1 | 44,6 | 44,8 | 45,3 | 46,0 | 46,6 | 47,4 |
| 601 | Zipkeleben | 54,9 | 55,2 | 55,5 | 55,8 | 39,5 | 35,0 | 31,3 | 31,0 | 31,5 |
| 60 | Zipkeleben | 54,9 | 55,2 | 55,5 | 55,8 | 39,5 | 35,0 | 31,3 | 31,0 | 31,5 |
| 641 | Cracauer Anger | 46,0 | 45,2 | 44,8 | 44,2 | 41,5 | 41,9 | 40,4 | 41,1 | 42,8 |
| 642 | Herrenkrug/Biederitzer Busch | 31,5 | 28,6 | 26,1 | 32,5 | 32,5 | 36,2 | 40,9 | 40,3 | 39,4 |
| 64 | Herrenkrug | 45,8 | 44,9 | 44,5 | 43,9 | 41,3 | 41,9 | 40,4 | 41,1 | 42,7 |
| 661 | Alt Rothensee | 42,6 | 42,0 | 42,2 | 41,4 | 42,9 | 42,4 | 42,9 | 43,5 | 43,6 |
| 662 | Hillersleber Straße | 51,6 | 50,4 | 50,5 | 50,8 | 50,8 | 50,8 | 50,6 | 49,5 | 50,2 |
| 663 | Siedlung Rothensee | 56,9 | 57,6 | 59,8 | 61,2 | 59,1 | 57,2 | 47,3 | 34,8 | 32,1 |
| 664 | Gewerbegebiet Windmühlenstraße | 37,9 | 38,5 | 38,5 | 38,3 | 37,0 | 36,2 | 38,3 | 39,5 | 41,0 |
| 665 | Bahnhof Rothensee | 47,4 | 41,6 | 42,7 | 39,6 | 42,1 | 44,5 | 46,0 | 47,6 | 41,4 |
| 66 | Rothensee | 44,8 | 44,1 | 44,3 | 43,7 | 44,8 | 44,4 | 44,5 | 43,8 | 43,4 |
| 681 | Industrieafen | 35,1 | 34,1 | 37,3 | 30,0 | 28,4 | 30,9 | 33,6 | 35,0 | 34,5 |
| 68 | Industrieafen | 35,1 | 34,1 | 37,3 | 30,0 | 28,4 | 30,9 | 33,6 | 35,0 | 34,5 |
| 701 | Hafen | - | - | - | - | - | . | . | . | . |
| 702 | August-Bebel-Damm | . | 28,4 | 30,9 | 30,4 | 29,0 | 36,0 | 39,2 | 34,6 | 36,7 |
| 703 | Barleber Wiese | - | - | - | - | - | - | - | - | - |
| 70 | Gewerbegebiet Nord | . | 28,4 | 30,9 | 30,4 | 29,0 | 36,5 | 39,4 | 35,0 | 38,8 |
| 721 | Barleber See I | . | . | . | . | . | . | . | . | . |
| 722 | Barleber See II | - | - | - | - | - | - | - | - | - |
| 723 | Schiffshebewerk | 50,1 | 51,3 | 52,3 | 53,0 | 53,0 | 50,3 | 50,0 | 48,5 | 45,9 |
| 724 | Autobahnanschlusfelle | - | - | - | - | - | - | - | - | - |
| 725 | Schrote/Autobahn | - | - | - | - | - | - | - | - | - |
| 72 | Barleber See | 52,1 | 51,6 | 52,6 | 53,4 | 53,4 | 51,2 | 51,0 | 49,6 | 47,2 |
| 741 | Pechau | 45,2 | 45,1 | 44,7 | 45,8 | 46,5 | 47,8 | 48,3 | 48,3 | 48,7 |
| 74 | Pechau | 45,2 | 45,1 | 44,7 | 45,8 | 46,5 | 47,8 | 48,3 | 48,3 | 48,7 |
| 761 | Randau | 45,6 | 45,7 | 45,9 | 46,7 | 46,9 | 46,6 | 46,9 | 46,4 | 46,2 |
| 762 | Calenberge | 49,4 | 48,8 | 50,9 | 52,9 | 53,7 | 53,5 | 52,3 | 53,3 | 53,1 |
| 76 | Randau-Calenberge | 46,3 | 46,2 | 46,7 | 47,7 | 48,0 | 47,7 | 47,8 | 47,6 | 47,4 |
| 781 | Beyendorf | 45,9 | 47,2 | 47,6 | 47,6 | 47,8 | 48,5 | 48,2 | 48,4 | 49,0 |
| 782 | Sohlen | 46,1 | 45,9 | 46,1 | 45,4 | 44,7 | 44,7 | 44,5 | 44,5 | 43,4 |
| 78 | Beyendorf-Sohlen | 46,7 | 46,7 | 47,0 | 46,7 | 46,4 | 46,9 | 46,6 | 46,7 | 46,5 |
| | Stadt Magdeburg | 45,9 | 45,4 | 45,4 | 45,2 | 45,0 | 45,1 | 45,1 | 45,2 | 45,4 |

Die Stadtteile 16 - Großer Silberberg und 62 - Kreuzhorst sind unbewohnt.

Angabe des Altersdurchschnitts erst ab 10 Personen, da vorher nicht sinnvoll

2013 erfolgte eine Umstellung der Berechnung des Durchschnittsalters. Die scheinbare Verjüngung ist rechnerisch bedingt und nicht auf eine Verjüngung der Bevölkerung zurückzuführen

