



BEVÖLKERUNG & DEMOGRAFIE

2020

MAGDEBURGER STATISTIK

IMPRESSUM

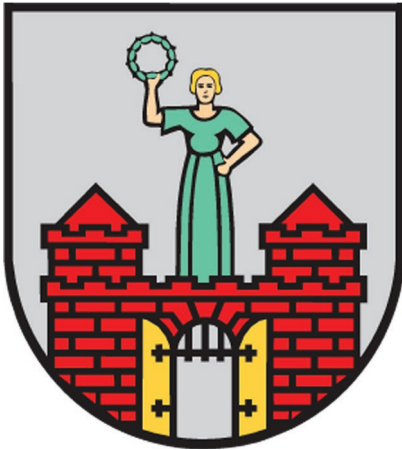

Herausgeberin:

Landeshauptstadt Magdeburg

Amt für Statistik, Wahlen und demografische Stadtentwicklung

Postanschrift: 39090 Magdeburg

Hausanschrift: Julius-Bremer-Straße 10, 39104 Magdeburg

Verantwortliche Bearbeiterin: Christina Ziegler

Redaktionsschluss: 24. August 2020

Tel. +49 391 540-2808, Fax +49 391 540-2807

<http://www.magdeburg.de>

E-Mail: statistik@magdeburg.de

Urheberrechte Titelbild: Landeshauptstadt Magdeburg

Hinweise zum Urheberrecht des Amtes für Statistik Magdeburg

Alle Veröffentlichungen oder Daten in der Bevölkerungsbroschüre der Landeshauptstadt Magdeburg sind Werke im Sinne § 2 Urheberrechtsgesetz. Die Vervielfältigung, Verwendung und/oder Verbreitung von Veröffentlichungen oder Daten unabhängig welchen Mediums (Print, Datenträger, Datei etc.) - auch auszugsweise - ist nur mit Quellenangabe gestattet.

Es bedarf der vorherigen Genehmigung bei Nutzung gewerblicher Zwecke, bei entgeltlicher Verbreitung oder bei Weitergabe an Dritte sowie die Weiterverbreitung über elektronische Systeme und/oder Datenträger. Sofern in den veröffentlichten Daten auf das Vorhandensein von Copyrighten Dritter hingewiesen wird, sind deren ausgewiesene Copyrightbestimmungen zu wahren. Alle übrigen Rechte bleiben vorbehalten.

INHALT

Einleitung	5
Definitionen	6
Die Bevölkerung der Stadt	9
Mikrozensus	19
Ausländische Bevölkerung	20
Wanderungsbewegungen	22
Die Bevölkerung in den Stadtteilen und Wohngebieten	34
Bevölkerungsbewegungen in den Stadtteilen	106
Natürliche Bevölkerungsbewegungen	107
Wanderungsbewegungen	110
Innerstädtische Wanderungen - Umzüge	116
Bevölkerungspyramiden für ausgewählte Stadtteile	122
Einwohner mit Hauptwohnsitz nach Statistischen Bezirken	127
Altersdurchschnitt der Hauptwohnsitzbevölkerung	147
Karten	
Kreisfreie Städte und Landkreise in Sachsen-Anhalt nach Kreisgebietsreform	21
Gliederung des Stadtgebietes nach Stadtteilen	34
Einwohnerdichte	38
Veränderung der Bevölkerung zum Vorjahr nach Stadtteilen in %	44
Gliederung des Stadtgebietes nach Statistischen Bezirken	126

Erläuterungen

Zahlenangaben sind ggf. in der letzten Stelle gerundet.

0	Zahl ist kleiner als die Hälfte der verwendeten Einheit
-	Zahl ist gleich Null
.	Angabe lag nicht vor, ist nicht sinnvoll oder kann aus Gründen der statistischen Geheimhaltung bzw. Genauigkeit nicht veröffentlicht werden
davon	Aufgliederung der Gesamtsumme in Einzelpositionen
darunter	ausgewählte Einzelposition

Abweichung in den Summen sind auf das Runden der Einzelpositionen zurückzuführen.

Einleitung

Das vorliegende Heft bietet einen Überblick über die Bevölkerungsstruktur der Stadt Magdeburg und ihrer Gebietsteile. Neben den aktuellen Zahlen zum Stichtag 31.12.2019 finden sich zahlreiche Zeitreihen, anhand derer sich die Entwicklung der Bevölkerung in der Landeshauptstadt nachvollziehen lässt.

Die Grundlage für die statistischen Aufbereitungen bilden einerseits die im Einwohnermelderegister der Landeshauptstadt gespeicherten Daten, andererseits Veröffentlichungen des Statistischen Landesamtes Sachsen-Anhalt. Diese sogenannten amtlichen Einwohnerzahlen sind im Rahmen des Zensus 2011 neu ermittelt worden. Hierzu wurde das kommunale Melderegister mit weiteren Verwaltungsregistern verknüpft und durch die Ergebnisse einer Stichprobenerhebung rechnerisch korrigiert. Trotzdem weichen die neue amtliche Einwohnerzahl auf Basis des Zensus 2011 und die Zahl der im Melderegister gespeicherten Einwohner voneinander ab. Da eine Anpassung des Melderegisters nicht möglich ist, kann aber davon ausgegangen werden, dass es wohl auch in Zukunft verschiedene Einwohnerzahlen für Magdeburg geben wird.

Wenn Aussagen zur Zusammensetzung und zur Veränderung der Bevölkerung im kleinräumigen Maßstab, d. h. für die einzelnen Teile des Stadtgebietes getroffen werden sollen, kann nur auf das Melderegister zurückgegriffen werden. Es erlaubt viel umfassendere inhaltliche Auswertungen und liegt auch kleinräumig vor. Das Statistische Landesamt dagegen kann keine kleinräumigen Angaben liefern, da sich dessen Zuständigkeit auf das Gebiet des Kreises bzw. der Gemeinde beschränkt. Zudem liegen diese amtlichen Zahlen erst ca. 9 Monate nach Jahresende vor.

Den räumlichen Bezug der Auswertungen bilden die Stadtteile und Statistischen Bezirke, in die das Gebiet der Landeshauptstadt Magdeburg eingeteilt ist. Von den 40 Stadtteilen der Stadt sind zwei (Kreuzhorst und Großer Silberberg) unbewohnt. Um statistische Daten auf einer relativ kleinräumigen Ebene veröffentlichen zu können, ohne dabei die Belange des Datenschutzes zu verletzen, wurde jeder Stadtteil wiederum in mehrere Statistische Bezirke untergliedert. Von ihnen gibt es in Magdeburg 180. Viele der Statistischen Bezirke grenzen sich auch im Stadtbild mehr oder minder deutlich von ihrer Umgebung ab, wie z. B. die Beimssiedlung, die Großsiedlung Reform oder die Siedlung Birkenweiler. Gelegentlich dienen die Statistischen Bezirke auch der Untergliederung dicht besiedelter, bevölkerungsreicher Stadtteile, wie etwa in Stadtfeld Ost. Die Zuordnung der einzelnen Straßen bzw. Straßenabschnitte zu den Statistischen Bezirken wie auch zu anderen Gebietsgliederungen ist dem Straßenverzeichnis der Landeshauptstadt (Heft 102 dieser Reihe) zu entnehmen.

Vorbemerkungen

Eingemeindungen

- am 1. Juli 1994 die Gemeinden Pechau und Randau-Calenberge
- am 1. April 2001 die Gemeinde Beyendorf-Sohlen

Rechtsgrundlage für die Bevölkerungsstatistik bilden:

- das Landesstatistikgesetz Sachsen-Anhalt (StatG-LSA) vom 18. Mai 1995,
- das Bundesmeldegesetz (BMG) vom 3. Mai 2013 (BGBl. I, S. 1084, 2014 I S. 1738)
- das Ausführungsgesetz des Landes Sachsen-Anhalt zum Bundesmeldegesetz (BMG-AG LSA) vom 21. Juli 2015 (GVBl. LSA S. 369),
- die Satzung über die Bevölkerungsstatistik der Landeshauptstadt Magdeburg vom 30. Mai 1996,
- das Gesetz über die Statistik der Bevölkerungsbewegung und die Fortschreibung des Bevölkerungsstandes vom 14. März 1980 (BGBl. I, S. 308), zuletzt geändert durch Artikel 1 des Gesetzes vom 18. Juli 2008 (BGBl. I, S. 1290),
- die Personenstandsverordnung vom 22. November 2008 (BGBl. I S. 2263).

Definitionen

Bevölkerung am Ort der Hauptwohnung

Zahl der Personen (Deutsche und Ausländer), die in der jeweiligen territorialen Einheit (Gemeinde, Kreis usw.) ihre Hauptwohnung haben

Hauptwohnung ist die vorwiegend benutzte Wohnung des Einwohners. Hauptwohnung eines verheirateten oder eine Lebenspartnerschaft führenden Einwohners, der nicht dauernd getrennt von seiner Familie oder seinem Lebenspartner lebt, ist die vorwiegend benutzte Wohnung der Familie oder der Lebenspartner (§ 8 Meldegesetz des Landes Sachsen-Anhalt).

Nicht zur Bevölkerung gehören die Angehörigen der ausländischen Stationierungstreitkräfte sowie der ausländischen diplomatischen und konsularischen Vertretungen mit ihren Familienangehörigen.

Wohnberechtigte Bevölkerung

Zur wohnberechtigten Bevölkerung einer Gemeinde zählen alle Personen, die in der Gemeinde eine Wohnung haben, unabhängig davon, ob es sich um eine Haupt- und/oder Nebenwohnung handelt.

Ausländer

Ausländer sind Personen, die nicht Deutsche im Sinne des Artikels 116 des Grundgesetzes sind. Als Ausländer gelten Personen mit nur fremder Staatsangehörigkeit, Staatenlose und Personen mit „ungeklärter Staatsangehörigkeit“.

Lebendgeborene

Kinder, bei denen nach der Scheidung vom Mutterleib entweder das Herz geschlagen oder die Nabelschnur pulsiert oder die natürliche Lungenatmung eingesetzt hat

Vor dem 03.10.1990: Geborene, bei denen nach vollständigem Verlassen des Mutterleibes, unabhängig von der Durchtrennung der Nabelschnur oder von der Ausstoßung der Plazenta, Herztätigkeit und Lungenatmung vorhanden sind.

Totgeborene

Kinder, bei denen sich keines der oben genannten Lebenszeichen gezeigt hat, deren Geburtsgewicht aber mindestens 500 g betrug

Vor dem 03.10.1990: Geborene, bei denen nach vollständigem Verlassen des Mutterleibes, unabhängig vom Durchtrennen der Nabelschnur oder von der Ausstoßung der Plazenta, von den Lebenszeichen Herztätigkeit und Lungenatmung beide nicht oder nur eines vorhanden ist (sind), das Geburtsgewicht mindestens 1 000 g beträgt

Gestorbene in den ersten 7 Lebenstagen

Neugeborene, bei denen nach der Scheidung vom Mutterleib entweder das Herz geschlagen, die natürliche Lungenatmung eingesetzt oder die Nabelschnur pulsiert hat, die aber innerhalb von bis zu 7 Tagen nach der Geburt gestorben sind

Gestorbene Säuglinge

Kinder im Alter von 0 bis unter 1 Jahr, d. h. Kinder von der Geburt bis zur Vollendung des 1. Lebensjahres

Fruchtbarkeitsziffern

Hier unterscheidet man die drei im Folgenden beschriebenen Arten:

Allgemeine Geburtenziffer (Geburtenrate)

Die Lebendgeborenen werden auf 1 000 der Bevölkerung am Ort der Hauptwohnung bezogen. Dabei wird weder die Zahl, noch die Altersstruktur der Frauen im gebärfähigen Alter (15 bis unter 45 Jahren) berücksichtigt.

Allgemeine Fruchtbarkeitsziffer

Die Lebendgeborenen werden auf 1 000 Frauen im gebärfähigen Alter bezogen. Hier wird die Veränderung der Zahl der Frauen im gebärfähigen Alter berücksichtigt, nicht aber ihre Altersstruktur.

Altersspezifische Geburtenziffer

Die Lebendgeborenen eines bestimmten Altersjahrgangs der Mutter werden auf 1 000 Frauen dieses Altersjahrgangs berechnet.

Die Summe dieser altersspezifischen Fruchtbarkeitsziffern (auch als zusammengefasste Geburtenziffer bezeichnet) bringt zum Ausdruck, wieviel Lebendgeborene von 1 000 Frauen in der Zeit des Alters von 15 bis unter 45 Jahren unter Zugrundelegung der Fruchtbarkeitsverhältnisse des jeweiligen Zeitraumes geboren würden, wenn keine dieser Frauen bis zum vollendeten 45. Lebensjahr sterben würde.

Wanderungen

Als Wanderung gilt das Beziehen der Hauptwohnung (Zuzug) bzw. der Auszug aus der Hauptwohnung (Fortzug). Umzüge innerhalb derselben Gemeinde bleiben unberücksichtigt.

Durchschnittsalter

Auf der Grundlage der Bestandsdaten je Altersjahrgang am Stichtag 31.12. des jeweiligen Jahres wird das Durchschnittsalter ermittelt.

Das Durchschnittsalter einer Bevölkerung ist abhängig von der zahlenmäßigen Besetzung des einzelnen Altersjahrgangs. Es berechnet sich aus der Summe des Alters aller Personen dividiert durch die Anzahl aller Personen.

Jugendquote

Die Jugendquote ist das Verhältnis der Zahl der Einwohner im Alter bis unter 18 Jahren zur Zahl der Einwohner im erwerbsfähigen Alter (18 Jahre bis unter 65 Jahre).

Altenquote

Die Altenquote ist das Verhältnis der Zahl der Einwohner im Alter von 65 Jahren und älter zur Zahl der Einwohner im erwerbsfähigen Alter (18 Jahre bis unter 65 Jahre).

Billeter-Maß J

Das Billeter-Maß J ist ein Indikator für die Alterszusammensetzung einer Bevölkerung. Es kann im Zeitverlauf die Alterung einer Bevölkerung widerspiegeln.

Beim Billeter-Maß J wird die Differenz der Generation der Kinder (Personen unter 15 Jahren) und der Generation der Großeltern (Personen im Alter 50+) ins Verhältnis zur Generation der Eltern (15 bis unter 50 Jahre) gesetzt. Das heißt gleichzeitig, dass durch das Billeter-Maß J das Verhältnis der Bevölkerung, die nicht im fortpflanzungsfähigen Alter ist, zur Bevölkerung, die sich im fortpflanzungsfähigen Alter befindet, abgebildet wird.

Das Billeter-Maß J wird positiv, wenn der Anteil der Jugendlichen in einer Bevölkerung größer ist als der Anteil der über 50-Jährigen, und umgekehrt. Je negativer der Wert, desto demografisch älter ist eine Bevölkerung.

Grafik 1

Altersstruktur der Magdeburger Hauptwohnsitzbevölkerung am 31.12.2019

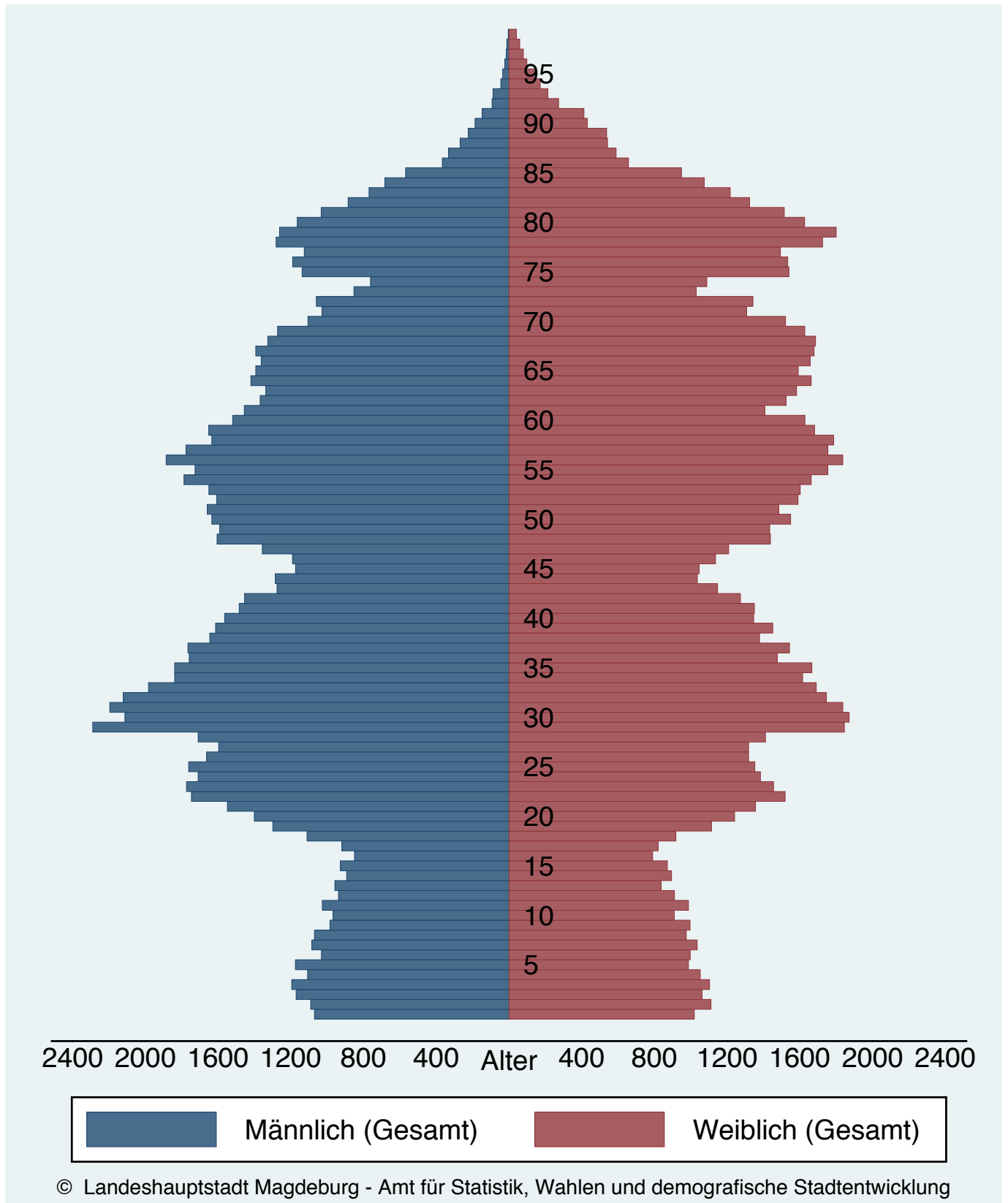

Die Bevölkerung der Stadt

Zum Stichtag 31.12.2019 waren 240 947 Personen mit Hauptwohnsitz in Magdeburg gemeldet, 1 223 Personen weniger als im Vorjahr. Daraus ergibt sich erstmals seit 11 Jahren ein Rückgang der Bevölkerungszahl.¹

Die Zahl der deutschen Einwohner ist bereits seit 2014 rückläufig, konnte bis 2018 jedoch durch Wachstum der ausländischen Bevölkerung ausgeglichen werden. So beruht die positive Magdeburger Bevölkerungsentwicklung der vergangenen Jahre ausschließlich darauf. Grund für den schnellen Zuwachs war die stark gestiegene Zuwanderung aus den Bürgerkriegsgebieten, vor allem aus Syrien. Mit dem Nachlassen des Flüchtlingsstroms ging die Phase der großen Bevölkerungsgewinne in Magdeburg zu Ende und 2019 konnte auch das Plus von 952 Angehörigen ausländischer Nationalitäten den Gesamtverlust von 1 223 Personen nicht mehr abwenden.

Insgesamt lebten am Jahresende 23 338 Menschen mit ausländischer Staatsangehörigkeit in Magdeburg; ihr Anteil an der Gesamtbevölkerung erhöhte sich damit auf 9,7% (2018: 9,2%). Mit einem Plus von 288 Personen entfiel diesmal der größte Zuwachs auf die indischen Staatsangehörigen. Größere Bestandsveränderungen gab es auch bei den Personengruppen aus Rumänien (+94), Afghanistan (+79) und Bangladesch (+70). Die Zahl der Syrer dagegen hat sich, wenn auch nur marginal, verringert. Mit 5 277 Personen bilden sie dennoch nach wie vor die größte Nationalitätengruppe unter den Ausländer*innen.

Eine Person gilt dann als Ausländer*in, wenn sie die deutsche Staatsangehörigkeit laut Artikel 116 Abs. 1 des Grundgesetzes nicht besitzt. Somit sind deutsche Personen, die einen Migrationshintergrund haben, in dieser Erfassung nicht enthalten. Dazu gehören Eingebürgerte und Spätaussiedler, aber auch in Deutschland geborene Ausländer*innen (die die deutsche Staatsangehörigkeit durch Geburt erworben haben) sowie alle in Deutschland mit deutscher Staatsangehörigkeit Geborene mit mindestens einem zugezogenen oder als Ausländer*in in Deutschland geborenen Elternteil.

Anders als die Staatsangehörigkeit lässt sich der Migrationshintergrund nicht direkt aus dem Melderegister abrufen. Daher kann diese Information nur über das Zusammenführen mehrerer Merkmale (wie Staatsangehörigkeit und Geburtsort) abgeleitet werden. Entsprechend dieser Auswertung können neben den 23 338 ausländischen Staatsangehörigen auch 9 684 Personen mit deutschem Pass zur Gruppe der Bevölkerung mit Migrationshintergrund gerechnet werden. Insgesamt entspricht das einem Anteil an der Gesamtbevölkerung von 13,7 Prozent (2018: 13,3 %).

Die in den letzten Jahren aufgrund der Zuwanderung beobachtete Verjüngung der Magdeburger Bevölkerung setzte sich 2019 nicht fort. Das Durchschnittsalter stieg um 0,1 auf 45,2 Jahre.

Anders als in den Vorjahren lässt sich ein Rückgang der Zahl der Kinder unter 7 Jahren feststellen, so dass ihr Anteil an der Gesamtbevölkerung nun bei 6,3 Prozent liegt (2018: 6,4%). In absoluten Zahlen ausgedrückt, leben 325 Kinder dieser Altersgruppe weniger in Magdeburg als noch 2018, wobei der Verlust mit einem Minus von 377 auf Seiten der deutschen Staatsangehörigen liegt.

Ebenfalls abgenommen hat die Zahl der jungen Erwachsenen im Alter von 18 bis 44 Jahren. Im Vergleich zum Vorjahr waren 460 Einwohner dieser Altersklasse weniger gemeldet. Ihr Anteil sank um 0,1 Prozentpunkt auf 34,9 Prozent. Noch deutlicher sind die Verluste der 45- bis 64-Jährigen. Mit einem Minus von 1 175 Personen ging ihr Anteil um 0,3 Prozentpunkte zurück. Dieser Gruppe gehören 25,7 Prozent aller Einwohner an.

Wie schon in den letzten Jahren wuchs der Anteil der 7- bis unter 18-Jährigen. Ende 2019 lebten 20 647 Personen dieser Altersgruppe in Magdeburg, 292 mehr als ein Jahr zuvor.

Auch bei der Altersklasse der über 65-Jährigen war in den letzten Jahren ein stetiges Wachstum zu beobachten. Mittlerweile liegt der Anteil der Senioren an der Magdeburger Bevölkerung bei 24,5 Prozent, wobei es deutliche Unterschiede zwischen den Gruppen mit bzw. ohne deutsche Staatsangehörigkeit gibt. Während mehr als ein Viertel der deutschen Bevölkerung im Rentenalter ist, trifft das nur auf 2,7 Prozent der ausländischen Personen zu.

Fast die Hälfte der Magdeburger Bevölkerung war zum Jahresende 2019 ledig. 36,9 Prozent waren verheiratet oder lebten in einer eingetragenen Lebenspartnerschaft. Geringere Anteile entfallen auf geschiedene (8,5 %) und verwitwete (7,8 %) Personen.

¹ Eine technische Störung im Meldewesen Ende September 2019 führte zu einem Datenverlust bei An- und Ummeldungen in diesem Zeitraum. Es kann nicht ausgeschlossen werden, dass ein Teil des Defizits auf diesen Umstand zurückzuführen ist.
Bevölkerung & Demografie 2020 Landeshauptstadt Magdeburg

Die Bilanz der Geburten und Sterbefälle bleibt wie in den vergangenen Jahren negativ. Auch 2019 starben mehr Einwohner als Kinder geboren wurden. 2 241 Geborene stehen 3 076 Gestorbenen gegenüber, so dass der Saldo bei -835 liegt.

1 855 der Neugeborenen haben die deutsche Staatsangehörigkeit, 386 besitzen eine ausländische. Dabei ist zu beachten, dass seit der Änderung des Staatsangehörigkeitsrechts im Jahr 2000 für in Deutschland geborene Kinder ausländischer Eltern gilt, dass sie unter bestimmten Voraussetzungen bereits bei der Geburt die deutsche Staatsangehörigkeit erhalten.

Da die Zahl der Sterbefälle der ausländischen Bevölkerung mit 43 sehr gering ist, fällt der Geburtensaldo der Ausländer, im Gegensatz zu dem der Deutschen, positiv aus



Tabelle 1

Hauptwohnsitzbevölkerung der Stadt Magdeburg von 1988 bis 2019

zum jeweils gültigen Gebietsstand

(Stand: 31.12. des Jahres, Quelle: Statistisches Landesamt Sachsen-Anhalt)

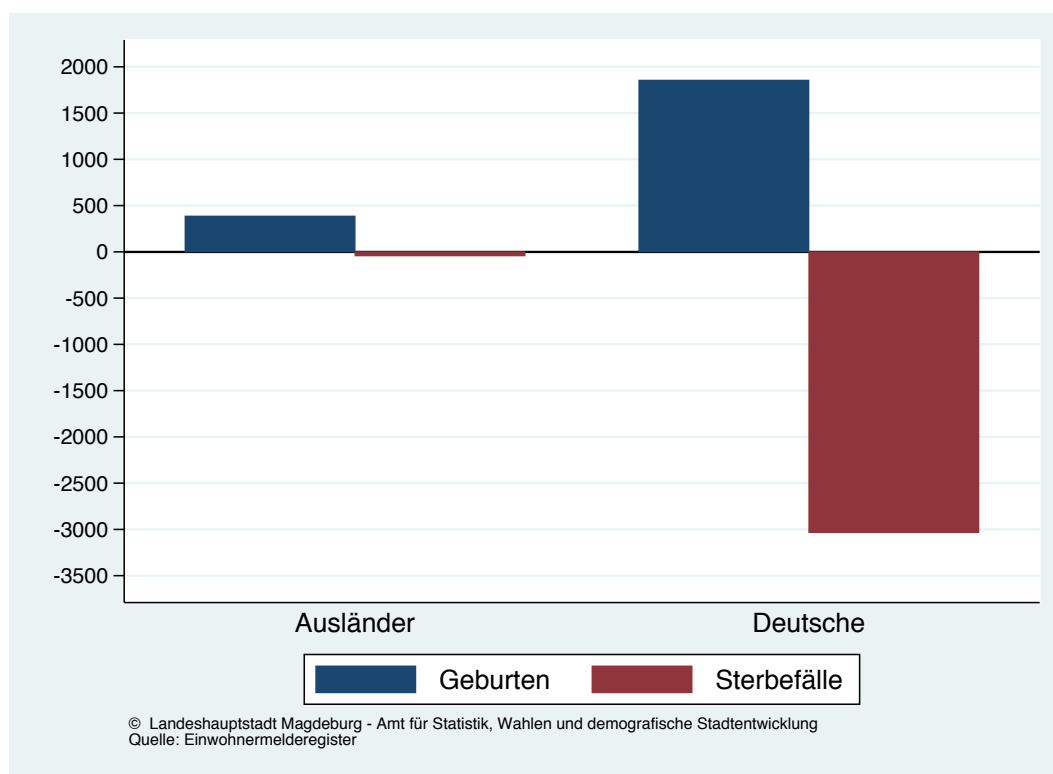
Jahr	gesamt	männlich	weiblich
1988	290 579	137 071	153 508
1989	288 355	136 958	151 397
1990	278 807	132 067	146 740
1991	275 238	130 768	144 470
1992	272 516	129 879	142 637
1993	270 546	129 920	140 626
1994	265 379	127 713	137 666
1995	257 656	124 096	133 560
1996	251 031	120 577	130 454
1997	245 509	117 763	127 746
1998	239 462	115 028	124 434
1999	235 073	112 839	122 234
2000	231 450	110 977	120 473
2001	229 755	110 263	119 492
2002	228 170	109 672	118 498
2003	227 535	109 491	118 044
2004	226 675	109 108	117 567
2005	229 126	110 375	118 751
2006	229 826	110 868	118 958
2007	230 140	111 139	119 001
2008	230 047	111 199	118 848
2009	230 456	111 848	118 608
2010	231 525	112 537	118 988
2011	228 910	111 270	117 640
2012	229 924	111 930	117 994
2013	231 021	112 495	118 526
2014	232 306	113 573	118 733
2015	235 723	115 810	119 913
2016	238 136	117 527	120 609
2017	238 478	117 677	120 801
2018	238 697	117 828	120 869
2019	237 565	117 391	120 174

2005 Registerbereinigung im Zusammenhang mit der Einführung der Zweitwohnungssteuer zum 01.01.2005

ab 2011 auf Basis des Zensus vom 09.05.2011

Grafik 2

Hauptwohnsitzbevölkerung in Magdeburg von 1988 bis 2019© Landeshauptstadt Magdeburg - Amt für Statistik, Wahlen und demografische Stadtentwicklung
Quelle: Statistisches Landesamt Sachsen-Anhalt

Tabelle 2

Altersdurchschnitt der Stadt Magdeburg in ausgewählten Jahren

(Quelle: ZER der DDR, Statistisches Landesamt Sachsen-Anhalt, 2019 Einwohnermelderegister)

Jahr	Einwohner gesamt	Altersdurchschnitt
1971	271 906	37,6
1975	277 656	37,5
1981	287 362	37,5
1990	278 807	38,3
1991	275 238	39,1
1992	272 516	39,5
1993	270 546	39,9
1994	265 379	40,5
1995	257 656	41,1
1996	251 031	41,7
1997	245 509	42,2
1998	239 462	42,7
1999	235 073	43,2
2000	231 450	43,7
2001	229 755	44,1
2002	228 170	44,4
2003	227 535	44,6
2004	226 675	44,9
2005	229 126	44,9
2006	229 826	45,1
2007	230 140	45,2
2008	230 047	45,4
2009	230 456	45,6
2010	231 525	45,6
2011	232 364	45,2
2012	229 924	45,3
2013	231 021	45,3
2014	232 306	45,3
2015	235 723	45,1
2016	238 136	44,9
2017	238 478	45,0
2018	238 697	44,9
2019	240 947	45,2

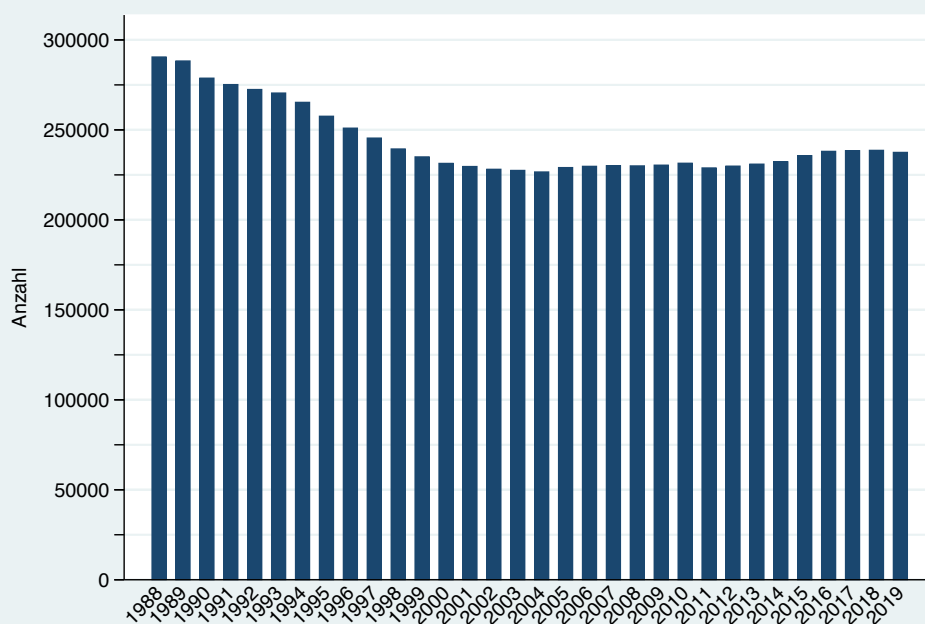
Am 01.01.2005 wurde in der Landeshauptstadt die Zweitwohnungssteuer eingeführt.

Ab 2012: Fortschreibung auf Basis des Zensus vom 09.05.2011

Grafik 3

Altersdurchschnitt in ausgewählten Jahren

Tabelle 3

Entwicklung der Hauptwohnsitzbevölkerung der Stadt Magdeburg nach Altersgruppen

(Stand: 31.12. des Jahres, Quelle: Einwohnermelderegister)

Jahr	Altersgruppen					gesamt
	0 - 6 Jahre	7 - 17 Jahre	18 - 44 Jahre	45 - 64 Jahre	ab 65 Jahre	
1993	17 848	37 194	107 863	71 389	37 519	271 813
1994	15 416	36 647	105 044	71 086	37 922	266 115
1995	12 962	35 480	100 555	70 415	38 363	257 775
1996	11 293	34 278	97 335	70 381	38 616	251 903
1997	9 960	32 751	93 754	70 108	38 936	245 509
1998	9 572	30 537	90 699	69 646	39 027	239 481
1999	9 566	28 393	88 231	68 810	40 072	235 072
2000	9 696	26 086	86 055	68 134	41 402	231 373
2001	10 029	24 092	85 233	67 478	42 882	229 714
2002	10 403	22 128	84 726	66 508	44 225	227 990
2003	10 669	20 710	84 536	65 219	45 995	227 129
2004	10 880	19 466	84 335	64 084	47 845	226 610
2005	11 186	18 051	86 719	63 014	49 805	228 775
2006	11 367	16 748	87 379	62 495	51 702	229 691
2007	11 686	15 882	86 876	62 353	52 834	229 631
2008	11 981	15 080	85 835	62 406	53 931	229 233
2009	12 233	15 045	85 054	62 498	54 964	229 794
2010	12 701	15 323	84 346	63 746	54 863	230 979
2011	12 950	15 789	83 495	64 517	54 869	231 620
2012	13 214	16 389	82 810	64 824	55 423	232 660
2013	13 583	16 936	82 266	65 188	55 696	233 669
2014	13 854	17 412	82 182	65 310	56 100	234 858
2015	14 169	18 450	83 598	65 168	56 827	238 212
2016	15 030	19 314	84 346	64 896	57 548	241 134
2017	15 393	19 984	84 142	64 002	58 248	241 769
2018	15 498	20 355	84 670	62 981	58 666	242 170
2019	15 173	20 647	84 210	61 806	59 111	240 947

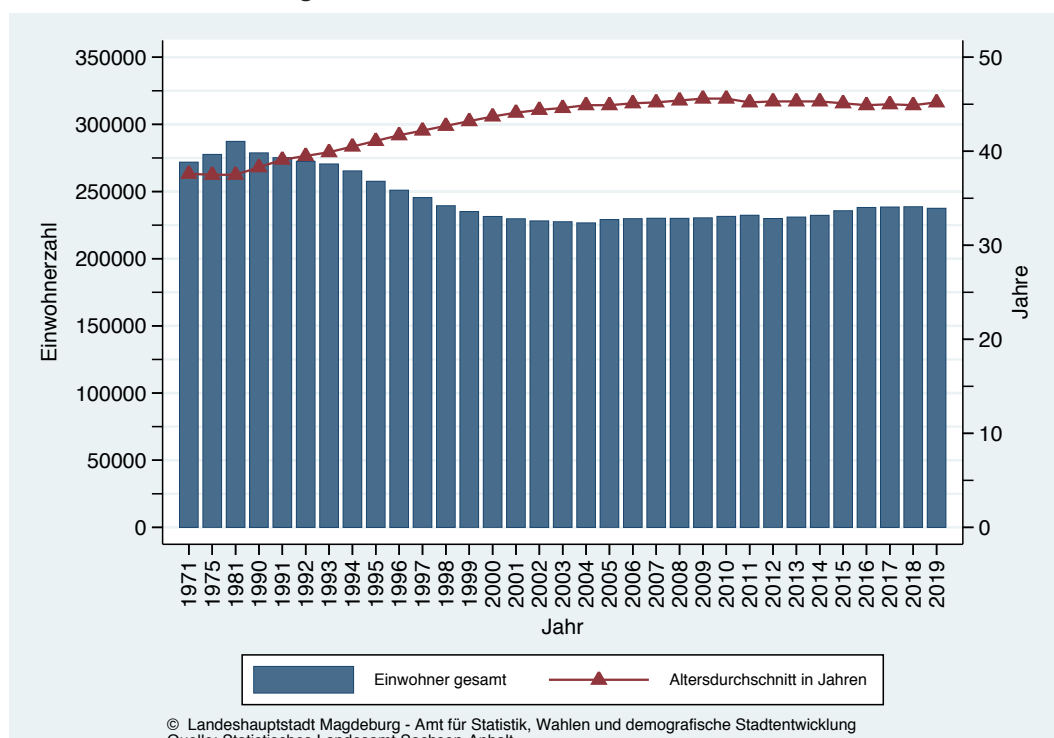
2005 Registerbereinigung im Zusammenhang mit der Einführung der Zweitwohnungssteuer zum 01.01.2005

Grafik 4

Altersgruppenverteilung der Magdeburger Bevölkerung von 1993 bis 2019

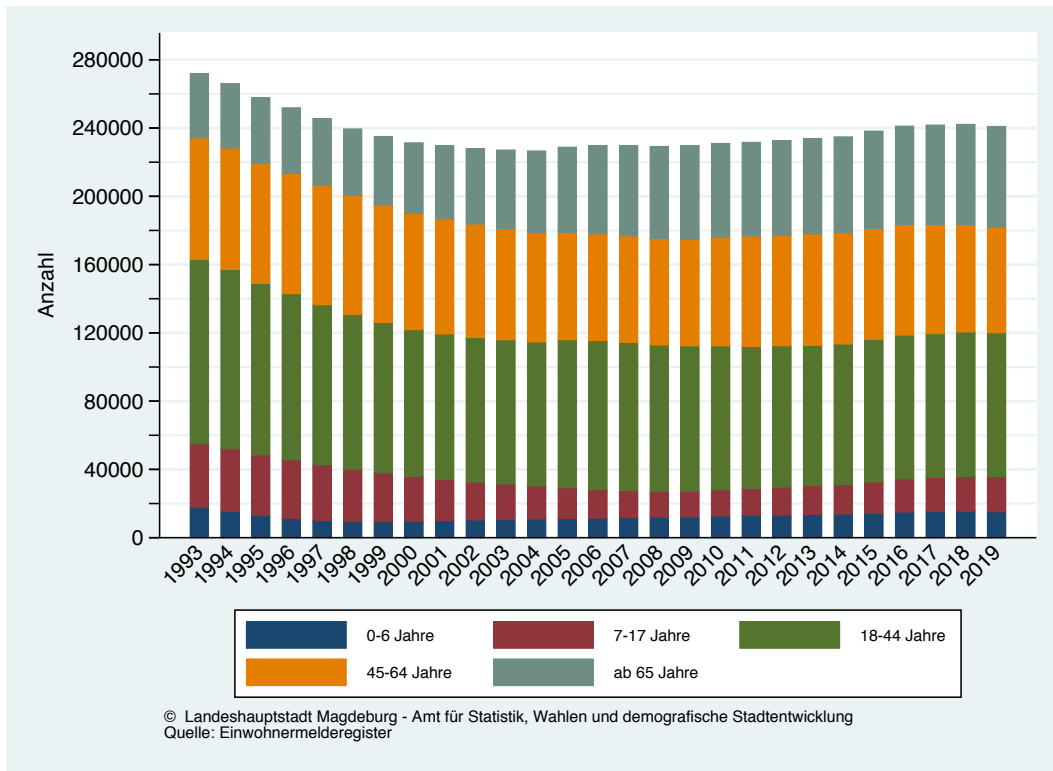

Grafik 5

Jugend- und Altenquote in Magdeburg von 1993 bis 2019



Tabelle 4

Entwicklung der Hauptwohnsitzbevölkerung der Stadt Magdeburg nach Altersgruppen von 1991 bis 2019

(Stand: 31.12. des Jahres, Quelle: Einwohnermelderegister)

Jahr	Altersgruppen						
	0 - 2 Jahre	3 - 6 Jahre	7 - 13 Jahre	14 - 17 Jahre	18 - 24 Jahre	25 - 34 Jahre	35 - 44 Jahre
1991	8 105	13 806	24 525	11 615	25 099	43 899	39 552
1993	4 766	13 082	24 357	12 837	22 894	44 667	40 302
1995	3 871	9 091	22 612	12 868	20 215	41 712	38 628
1996	4 014	7 278	21 660	12 618	19 325	40 019	37 991
1997	4 252	5 708	20 438	12 313	19 069	37 623	37 062
1998	4 452	5 120	18 475	12 062	19 288	34 847	36 564
1999	4 515	5 051	16 571	11 822	19 676	32 510	36 045
2000	4 526	5 170	14 637	11 449	20 334	30 095	35 626
2001	4 677	5 352	12 857	11 235	21 018	28 825	35 390
2002	4 757	5 646	11 161	10 967	21 327	28 185	35 214
2003	4 795	5 874	10 007	10 703	21 572	27 924	35 040
2004	4 850	6 030	9 134	10 332	21 965	27 718	34 652
2005	4 946	6 240	8 883	9 168	24 071	28 579	34 069
2006	5 107	6 260	9 009	7 739	24 862	28 975	33 542
2007	5 270	6 416	9 424	6 458	24 780	29 762	32 334
2008	5 526	6 455	9 856	5 224	24 811	30 368	30 656
2009	5 626	6 607	10 217	4 828	24 022	31 729	29 303
2010	5 834	6 867	10 456	4 867	23 129	33 058	28 159
2011	5 758	7 192	10 654	5 135	22 216	34 046	27 233
2012	5 938	7 276	10 998	5 391	21 016	35 019	26 775
2013	6 105	7 478	11 267	5 669	19 731	36 030	26 505
2014	6 186	7 668	11 453	5 959	18 764	37 131	26 287
2015	6 284	7 885	12 144	6 306	18 465	38 516	26 617
2016	6 722	8 308	12 629	6 685	18 810	38 666	26 870
2017	6 853	8 540	13 170	6 814	18 927	37 603	27 612
2018	6 837	8 661	13 447	6 908	19 582	36 683	28 405
2019	6 524	8 649	13 680	6 967	19 577	35 278	29 355

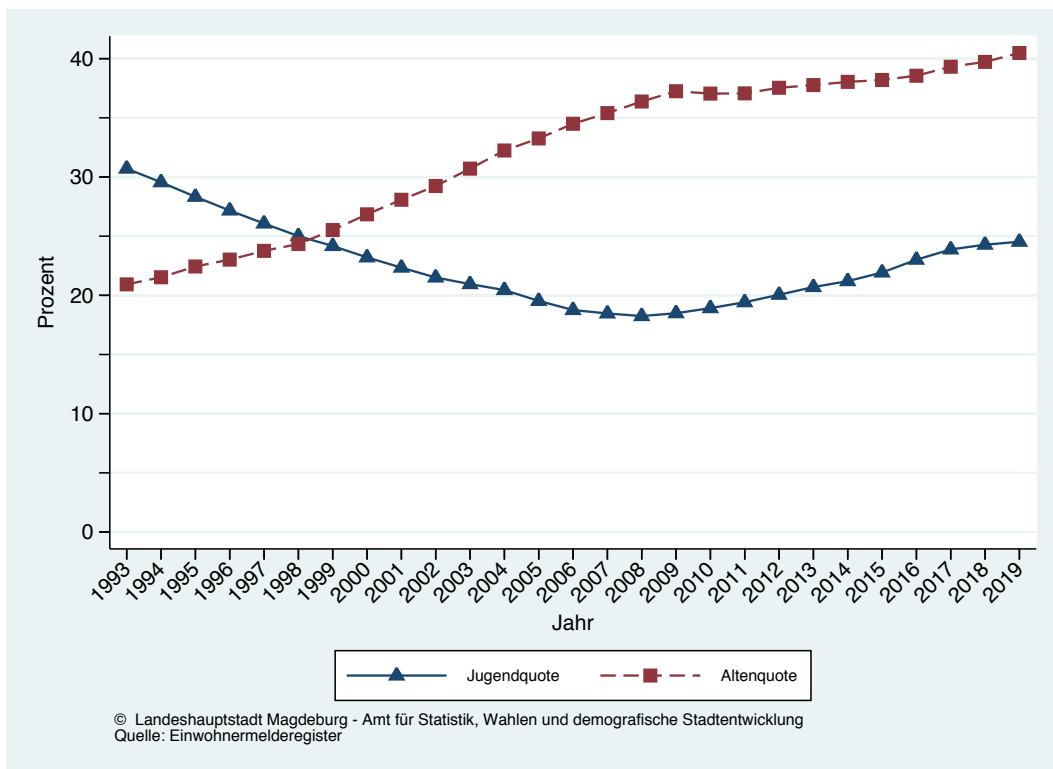
Jahr	Altersgruppen						Bevölkerung gesamt
	45 - 54 Jahre	55 - 59 Jahre	60 - 64 Jahre	65 - 69 Jahre	70 - 74 Jahre	75 J. und älter	
1991	40 546	17 082	14 277	11 575	8 859	16 295	275 235
1993	37 926	19 654	13 809	12 188	10 410	14 921	271 813
1995	34 597	21 061	14 757	12 744	10 116	15 503	257 775
1996	33 289	21 425	15 667	12 708	9 951	15 957	251 902
1997	32 643	20 958	16 507	12 585	9 942	16 409	245 509
1998	31 737	20 134	17 775	12 232	10 442	16 353	239 481
1999	31 112	19 189	18 509	12 699	10 794	16 579	235 072
2000	31 880	16 934	19 320	13 263	11 071	17 068	231 373
2001	32 611	15 070	19 797	14 223	11 172	17 487	229 714
2002	32 646	14 321	19 541	15 235	11 107	17 883	227 990
2003	32 782	13 470	18 967	16 565	10 967	18 463	227 129
2004	32 854	13 033	18 197	17 353	11 466	19 026	226 610
2005	32 896	14 035	16 083	18 185	12 014	19 606	228 775
2006	33 072	15 061	14 362	18 609	12 939	20 154	229 691
2007	33 177	15 537	13 639	18 417	13 863	20 554	229 631
2008	33 456	16 082	12 868	17 890	15 110	20 931	229 233
2009	33 739	16 251	12 508	17 207	15 918	21 839	229 794
2010	33 927	16 281	13 538	15 289	16 718	22 856	230 979
2011	33 965	16 012	14 540	13 597	17 169	24 103	231 620
2012	34 081	15 710	15 033	13 024	17 032	25 367	232 660
2013	34 261	15 353	15 574	12 305	16 637	26 754	233 669
2014	34 127	15 459	15 724	11 932	15 990	28 178	234 858
2015	33 757	15 645	15 766	12 837	14 238	29 752	238 212
2016	33 299	16 072	15 525	13 803	12 648	31 097	241 134
2017	32 225	16 547	15 230	14 280	12 063	31 905	241 769
2018	30 770	17 291	14 920	14 820	11 363	32 483	242 170
2019	29 411	17 488	14 907	14 988	11 098	33 025	240 947

2005 Registerbereinigung im Zusammenhang mit der Einführung der Zweitwohnsitzsteuer zum 01.01.2005

Tabelle 5

Hauptwohnsitzbevölkerung nach Postleitzahlen der Stadt Magdeburg von 2009 bis 2019

(Stand: jeweils der 31.12. des entsprechenden Jahres, Quelle: Einwohnermelderegister)

PLZ	2009	2010	2011	2012	2013	2014	2015	2016	2017	2018	2019
39104	19 555	19 877	20 369	20 842	21 130	21 703	22 159	22 336	22 569	22 678	22 579
39106	9 794	10 119	10 316	10 646	10 722	10 946	11 451	11 443	11 425	11 606	11 706
39108	24 310	25 128	25 393	25 508	25 691	25 702	25 877	26 025	26 193	26 123	25 617
39110	18 279	18 570	18 458	18 442	18 423	18 330	18 537	18 280	18 232	18 230	18 320
39112	19 112	19 233	19 568	19 837	20 382	20 526	21 064	21 419	21 469	21 493	21 383
39114	20 535	20 742	20 740	20 979	20 731	20 823	20 866	21 350	21 372	21 605	21 906
39116	17 052	17 081	17 058	16 993	16 914	16 844	16 781	16 848	16 838	16 777	16 655
39118	14 786	14 593	14 509	14 468	14 417	14 418	14 231	14 234	14 164	14 170	13 989
39120	10 429	10 337	10 138	10 049	10 114	10 128	10 271	10 484	10 554	10 501	10 574
39122	11 449	11 427	11 424	11 558	11 631	11 704	11 979	12 388	12 469	12 631	12 446
39124	13 684	13 674	13 765	13 897	14 192	14 416	15 086	15 639	15 724	15 736	15 483
39126	14 550	14 565	14 572	14 438	14 355	14 235	14 393	14 622	14 564	14 553	14 513
39128	20 779	20 690	20 558	20 469	20 445	20 522	20 673	20 895	20 712	20 629	20 450
39130	15 480	14 943	14 752	14 534	14 522	14 561	14 844	15 171	15 484	15 438	15 326
Magdeburg	229 794	230 979	231 620	232 660	233 669	234 858	238 212	241 134	241 769	242 170	240 947

Tabelle 6

Bewegungen der Hauptwohnsitzbevölkerung in der Stadt Magdeburg in den Jahren von 1990 bis 2019

(Quelle: Statistisches Landesamt Sachsen-Anhalt)

Jahr	Bevölkerung am 01.01.	Geburten	Sterbefälle	Zuzüge	Wegzüge	BV-Zunahme/ Abnahme	Bevölkerung am 31.12.
1990	288 355	3 099	3 492	5 401	14 556	-9 548	278 807
1991	278 807	1 906	3 331	4 977	7 121	-3 569	275 238
1992	275 238	1 572	3 206	5 512	6 600	-2 722	272 516
1993	272 516	1 386	3 183	6 955	7 128	-1 970	270 546
1994	270 546	1 390	3 085	5 892	10 234	-6 037	265 379 ¹⁾
1995	265 379	1 338	2 848	6 153	12 366	-7 723	257 656
1996	257 656	1 499	2 831	7 263	12 556	-6 625	251 031
1997	251 031	1 602	2 689	7 182	11 617	-5 522	245 509
1998	245 509	1 573	2 672	7 560	12 508	-6 047	239 462
1999	239 462	1 578	2 596	7 783	11 154	-4 389	235 073
2000	235 073	1 681	2 666	7 624	10 262	-3 623	231 450
2001	231 450	1 638	2 616	7 955	9 916	-1 695	229 755 ²⁾
2002	229 755	1 651	2 671	8 589	9 154	-1 585	228 170
2003	228 170	1 582	2 548	8 739	8 408	- 635	227 535
2004	227 535	1 712	2 595	9 454	9 431	- 860	226 675
2005	226 675	1 763	2 502	12 120	8 930	2 451	229 126
2006	229 126	1 789	2 437	10 093	8 746	699	229 826 ³⁾
2007	229 826	1 854	2 641	10 243	9 143	314	230 140 ³⁾
2008	230 140	2 041	2 590	10 429	9 971	- 93	230 047 ³⁾
2009	230 047	1 900	2 669	10 877	9 702	409	230 456 ³⁾
2010	230 456	2 039	2 722	11 049	9 307	1 069	231 525 ³⁾
2011	231 525	2 043	2 629	11 380	9 978	-2 615	228 910 ^{3/4)}
2012	228 910 ⁴⁾	2 137	2 657	11 230	9 760	1 014	229 924 ^{3/4)}
2013	229 924 ⁴⁾	2 124	2 820	11 716	10 006	1 097	231 021 ^{3/4)}
2014	231 021 ⁴⁾	2 125	2 824	12 679	10 796	1 285	232 306 ^{3/4)}
2015	232 306 ⁴⁾	2 198	2 919	14 531	10 509	3 417	235 723 ^{3/4)}
2016	235 723 ⁴⁾	2 401	2 981	16 155	13 126	2 413	238 136 ^{3/4)}
2017	238 136 ⁴⁾	2 310	3 003	14 835	13 845	342	238 478 ^{3/4)}
2018	238 478 ⁴⁾	2 347	3 236	13 990	12 871	219	238 697 ^{3/4)}
2019	238 697 ⁴⁾	2 242	3 079	13 192	13 510	-1 132	237 565 ^{3/4)}

¹⁾ Die Differenz von 870 Einwohnern ergibt sich aus der Eingemeindung der Gemeinden Pechau und Randau-Calenberge, die am 01.07.1994 erfolgte.²⁾ Die Differenz von 1244 Einwohnern ergibt sich aus der Eingemeindung der Gemeinde Beyendorf-Sohlen, die am 01.04.2001 erfolgte.³⁾ Bestandskorrekturen auf Grund berichteter Meldefälle der Standesämter und Meldebehörden⁴⁾ auf Basis des Zensus vom 9. Mai 2011

Am 01.01.2005 wurde in der Landeshauptstadt die Zweitwohnungssteuer eingeführt.

Grafik 6

Räumliche Bevölkerungsbewegungen in Magdeburg seit 1990

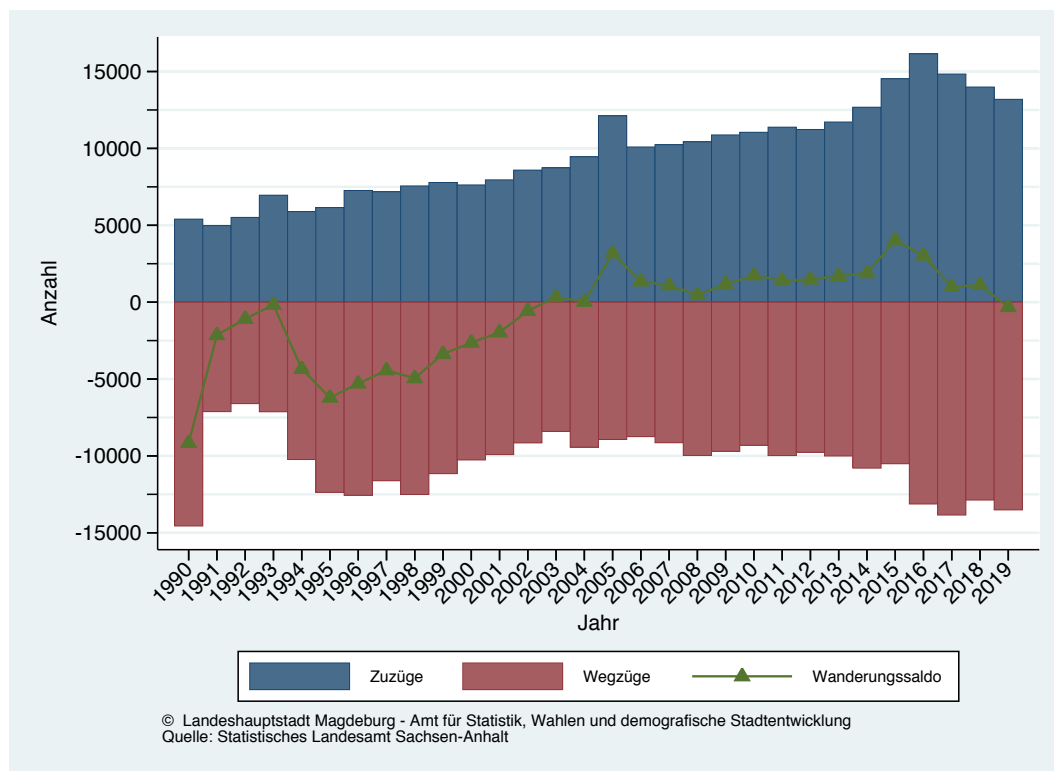

Grafik 7

Geburten- und Wanderungssaldo in Magdeburg seit 1990



Tabelle 7

Natürliche Bevölkerungsbewegung in der Stadt Magdeburg von 1989 bis 2019

(Stand: jeweils der 31.12. des Jahres, Quelle: Statistisches Landesamt Sachsen-Anhalt, 2019 Einwohnermelderegister)

Jahr	Geburten	Geburtenziffer (Lebendgeb. auf 1000 Einwohner)	Anzahl der Frauen im gebärfähigen Alter (in 1000)	Anteil der Frauen an der Gesamt- bevölkerung in %	Allgemeine Fruchtbarkeitsziffer ¹⁾	Sterbefälle	Saldo
1989	3 470	12,0	61,8	52,5	56,1	3 449	21
1990	3 099	11,1	58,8	52,6	51,4	3 492	- 393
1991	1 906	6,9	57,3	52,5	33,0	3 331	-1 425
1992	1 572	5,8	57,3	52,3	27,4	3 206	-1 634
1993	1 386	5,1	56,8	52,0	24,4	3 183	-1 797
1994	1 390	5,2	55,4	51,8	25,1	3 085	-1 695
1995	1 338	5,2	53,2	51,8	25,2	2 848	-1 510
1996	1 499	6,0	51,3	52,0	29,2	2 831	-1 332
1997	1 602	6,5	49,6	51,9	32,3	2 689	-1 087
1998	1 573	6,6	47,9	52,0	32,2	2 672	-1 099
1999	1 578	6,7	46,7	52,0	33,3	2 596	-1 018
2000	1 681	7,2	45,6	52,0	36,3	2 666	- 985
2001	1 636	7,1	45,1	52,0	35,9	2 616	- 980
2002	1 651	7,2	44,6	51,9	36,8	2 671	-1 020
2003	1 582	7,0	44,5	51,9	35,5	2 548	- 966
2004	1 712	7,6	44,3	51,9	38,5	2 595	- 883
2005	1 763	7,7	45,5	51,8	39,2	2 324	- 561
2006	1 789	7,8	45,1	51,8	39,4	2 437	- 648
2007	1 854	8,1	44,4	51,7	41,4	2 641	- 787
2008	2 041	8,9	43,4	51,6	46,5	2 590	- 549
2009	1 900	8,2	42,4	51,5	44,4	2 669	- 769
2010	2 039	8,8	41,9	51,4	48,4	2 722	- 683
2011	2 043	8,9	41,6	51,3	48,9	2 629	- 586
2012	2 137	9,3	40,6	51,4	51,5	2 657	- 520
2013	2 124	9,2	40,5	51,3	52,3	2 820	- 696
2014	2 125	9,1	40,0	51,1	53,0	2 824	- 699
2015	2 198	9,3	40,5	50,9	54,5	2 919	- 721
2016	2 401	10,1	40,6	50,6	59,1	2 981	- 580
2017	2 310	9,7	40,5	50,7	56,8	3 003	- 693
2018	2 347	9,8	40,7	50,6	57,7	3 236	- 889
2019	2 241	9,3	41,1	50,4	54,5	3 076	- 835

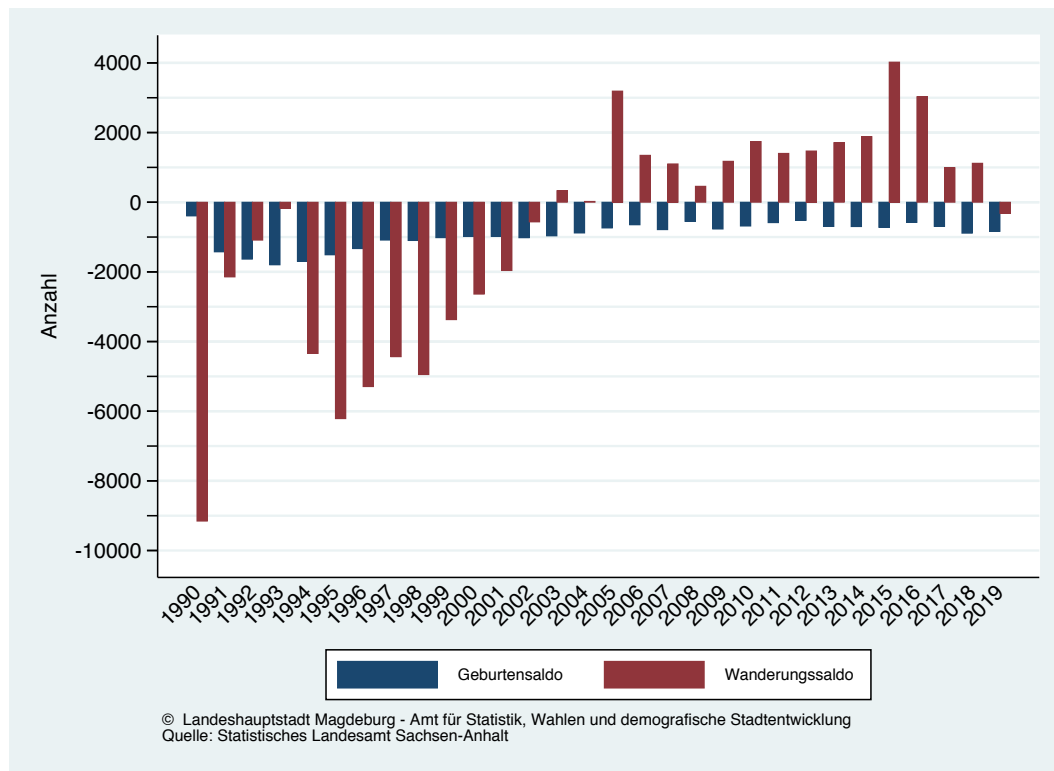
¹⁾ Lebendgeborene je 1000 Frauen im Alter von 15 bis unter 45 Jahren (der mittleren Jahresbevölkerung nach Altersjahren)

für 2019 vereinfachte Berechnung: Lebendgeborene je 1000 Frauen im Alter von 15 bis unter 45 Jahren

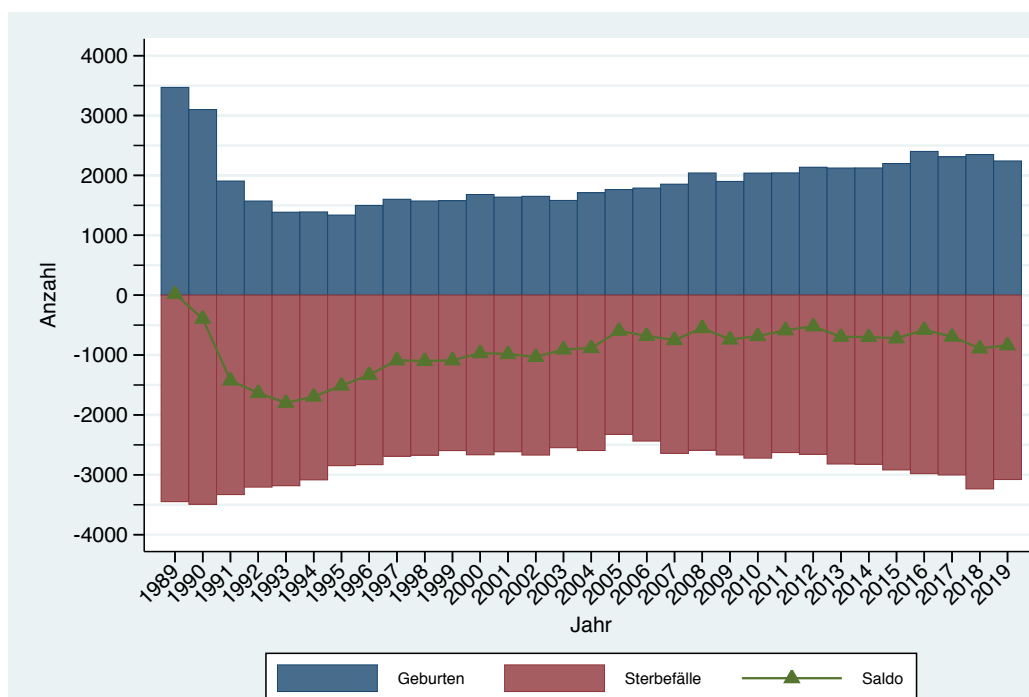

Grafik 8

Natürliche Bevölkerungsbewegung in Magdeburg seit 1989

Mikrozensus

Haushalte (Privathaushalte)

Der Mikrozensus ist eine amtliche Haushaltsbefragung, in die jährlich 1% der Bevölkerung einbezogen wird. Rechtsgrundlage für die Befragung bildet das „Gesetz zur Durchführung einer Repräsentativstatistik über die Bevölkerung und die Arbeitsmarktbeteiligung sowie die Wohnsituation der Haushalte“ (Mikrozensusgesetz) vom 7. Dezember 2016.

Das jährliche Frageprogramm des Mikrozensus besteht aus einem konstanten Grundprogramm und einem von vier Zusatzprogrammen. Letztere wechseln im Vierjahresrhythmus. Im Grund-/Ergänzungsprogramm werden Angaben zur Person, zur Familien- und Haushaltszusammensetzung, zur Staatsangehörigkeit und zum Wohnsitz einschließlich eventueller Veränderungen gegenüber dem Vorjahr, zur Altersvorsorge, zur Pflegeversicherung und –bedürftigkeit, zu Schul- und Berufsschulabschluss, zur beruflichen Aus- und Weiterbildung, zur Erwerbstätigkeit im weitesten Sinne, zu Ursachen und Dauer bei Nichterwerbstätigkeit, zur Arbeitssuche, zum Lebensunterhalt befragt.

Als Haushalt zählt jede Personengemeinschaft, die zusammen wohnt und gemeinsam wirtschaftet. Zum Haushalt können außer Verwandten auch familienfremde Personen gehören, z.B. häusliches Dienstpersonal, gewerbliche oder landwirtschaftliche Arbeitskräfte. Gemeinschaftsunterkünfte gelten nicht als Haushalte, können aber als solche Haushalte beherbergen. Auch eine alleinwohnende und wirtschaftende Person (z.B. ein Untermieter) stellt einen Haushalt dar. Die Zahl der Haushalte stimmt nicht mit der der Familien überein, da einerseits in einem Haushalt mehrere Familien leben und andererseits Haushalte aus ledigen Personen ohne Kinder bestehen können, die keine Familie darstellen.

Tabelle 8

Haushaltsangaben der Stadt Magdeburg

(Quelle: Statistisches Landesamt Sachsen-Anhalt, Mikrozensus)

Haushaltsangaben	2008	2009	2010	2011	2012	2013	2014	2015	2016	2017	2018
	Anzahl	Anzahl	Anzahl	Anzahl	Anzahl	Anzahl	Anzahl	Anzahl	Anzahl	Anzahl	Anzahl
Haushaltsgröße ¹⁾	1,74	1,75	1,72	1,76	1,77	1,79	1,78	1,78	1,69	1,71	1,75
Gesamthaushalte	132 100	130 800	134 500	131 200	130 300	128 400	129 500	128 600	138 400	137 300	132 500
davon											
1 Person	67 100	63 400	67 600	64 200	61 600	61 000	60 900	61 300	73 100	73 800	68 900
2 Personen	42 400	45 800	45 700	43 600	46 300	44 900	47 200	45 400	46 300	42 200	42 000
3 Personen	14 400	14 600	12 800	14 800	14 000	13 500	13 200	13 800	11 200	12 100	12 300
4 und mehr Personen	8 200	7 000	8 300	8 500	8 300	9 000	8 200	8 200	7 800	9 200	9 300

Durch Rundungen können sich bei der Summierung der Einzelangaben Abweichungen zur Endsumme ergeben.

¹⁾ Für die Darstellung der Haushalte und ihrer Struktur wird die Bevölkerung in Privathaushalten zu Grunde gelegt. Hierzu zählen alle Personen, die am Haupt- oder Nebenwohnsitz eine wirtschaftliche Einheit bilden.

Grafik 9

Anzahl der Haushalte der Stadt Magdeburg von 1998 bis 2018

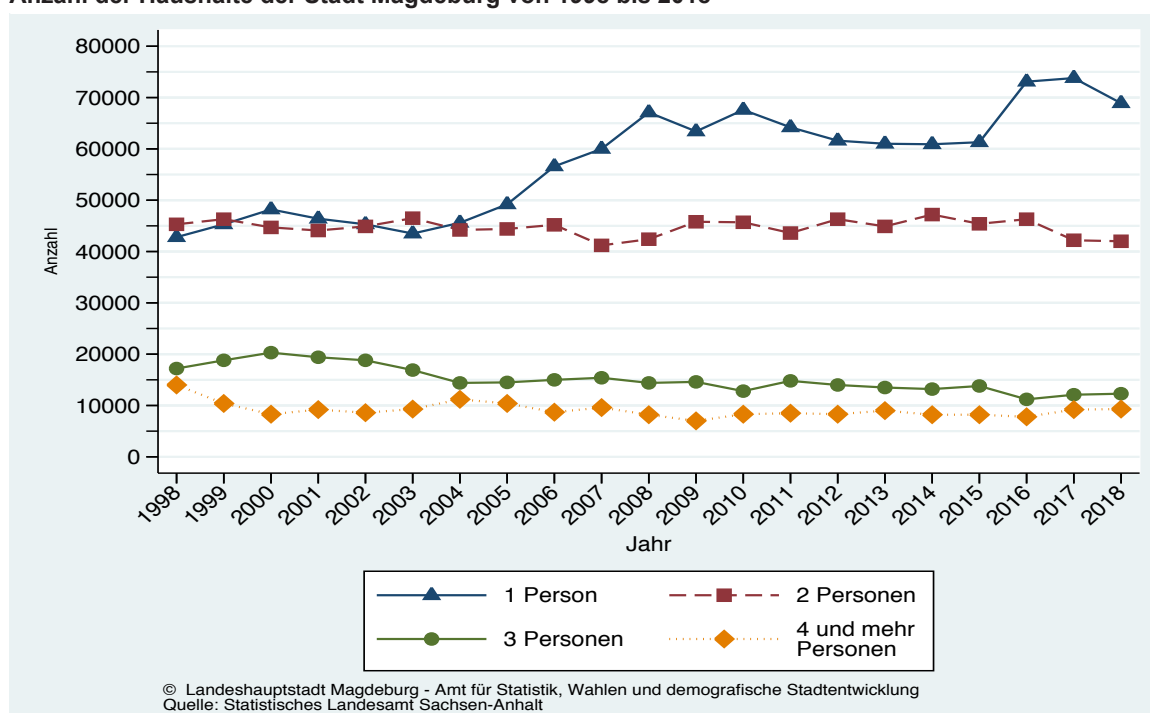

Ausländische Bevölkerung

Tabelle 9

Ausländer mit Hauptwohnsitz nach ausgewählten Nationalitäten in Magdeburg von 2013 bis 2019

(Stand: 31.12. des Jahres, Quelle: Einwohnermelderegister)

Nationalität	2013	2014	2015	2016	2017	2018	2019
ehem. Jugoslawien und Nachfolgestaaten	798	855	943	935	974	1 034	1 058
davon:							
Slowenien, Kroatien	91	80	102	141	138	147	156
Bosnien und Herzegowina	50	80	89	76	84	92	107
Serbien, Montenegro, Kosovo, Mazedonien 1)	657	695	752	718	752	795	795
Bulgarien	306	355	412	495	482	498	471
Polen	464	532	633	745	819	1 005	1 054
Rumänien	158	314	688	1 134	1 495	1 609	1 703
Türkei	455	456	469	512	549	538	586
ehem. Sowjetunion und Nachfolgestaaten 2)	2 346	2 367	2 459	2 523	2 465	2 508	2 491
darunter:							
Russische Föderation	732	757	799	875	836	846	806
Ukraine	948	956	959	945	915	896	875
Weißrussland	110	114	109	113	107	112	112
Kasachstan	108	103	99	93	90	93	103
übrige	448	437	493	497	517	561	595
China	593	634	627	645	701	701	720
Vietnam	728	708	719	719	717	745	751
Indien	273	412	589	843	897	998	1 286
Syrien	380	630	2 195	3 896	4 828	5 292	5 277
sonstige	3 698	4 186	5 074	6 288	6 813	7 458	7 941
Gesamt	10 199	11 449	14 808	18 735	20 740	22 386	23 338
Anteil an der gesamten Hauptwohnsitzbevölkerung	4,4	4,9	6,2	7,8	8,6	9,2	9,7

¹⁾ o.g. Staatsangehörigkeiten einschließlich Serbien-Montenegro und ehem. Republik Jugoslawien

²⁾ ehem. Sowjetunion und Nachfolgestaaten: Estland, Lettland, Litauen, Republik Moldau, Sowjetunion, Russische Föderation, Ukraine, Aserbaidschan, Weißrussland, Armenien, Georgien, Kasachstan, Kirgisistan, Tadschikistan, Turkmenistan und Usbekistan.

Grafik 10

Ausländer nach ausgewählten Nationalitäten - Entwicklung seit 1998

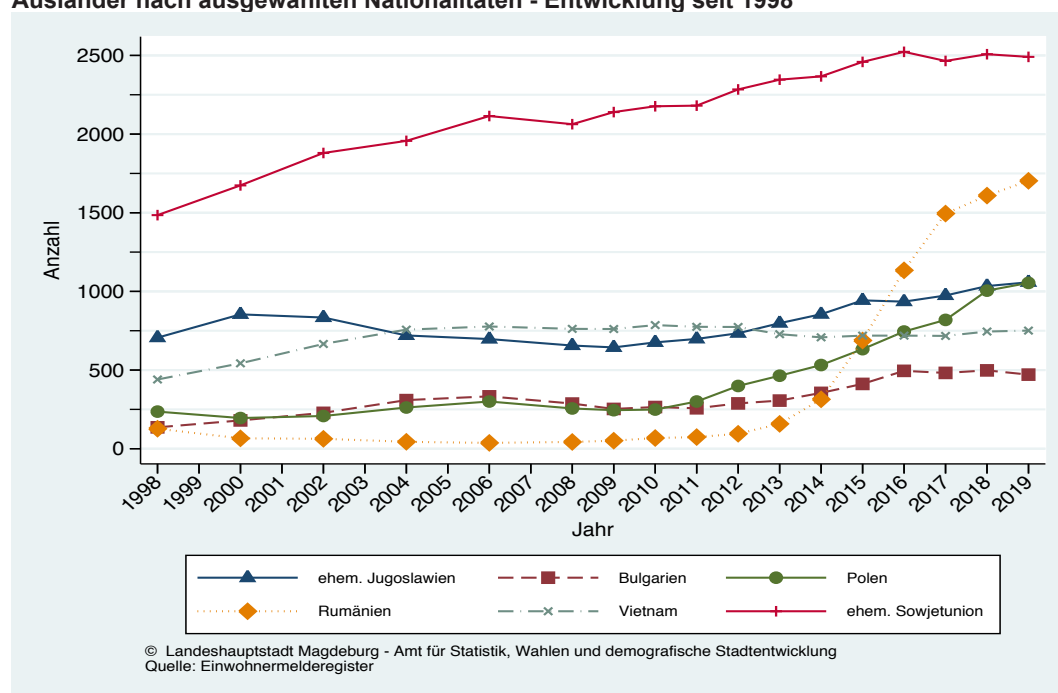

Karte 1

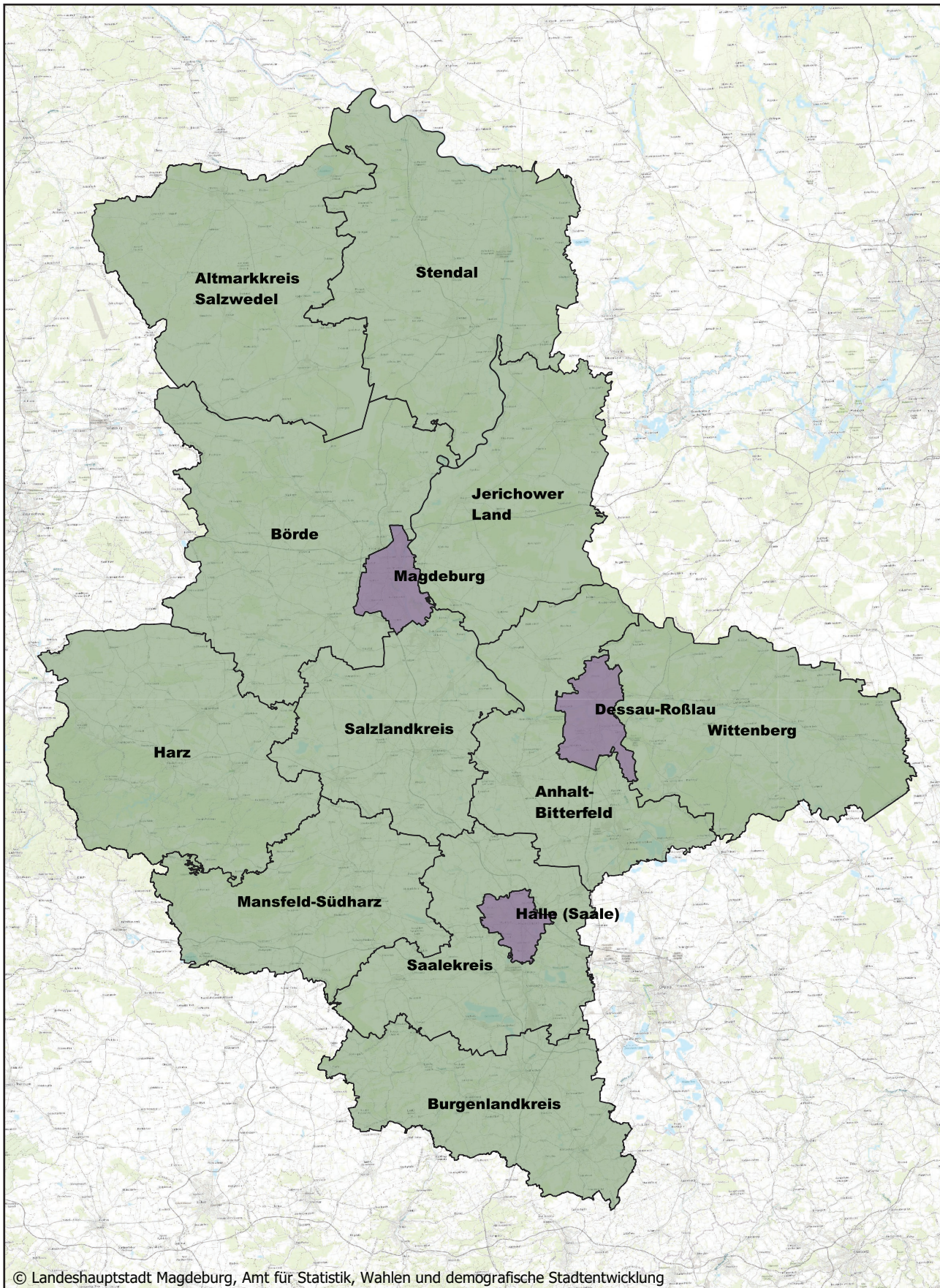
Kreisfreie Städte und Landkreise in Sachsen-Anhalt nach Kreisgebietsreform (ab 1.7.2007)

Wanderungsbewegungen

Einen entscheidenden Einfluss auf die Entwicklung des Bevölkerungsbestandes der Landeshauptstadt haben die Wanderungsbewegungen, d.h. die Zuzüge nach und die Fortzüge aus Magdeburg über die Stadtgrenze hinweg. Unberücksichtigt bleiben in diesem Zusammenhang die innerstädtischen Umzüge. Sie beeinflussen zwar kleinräumig die Einwohnerzahl und die Altersstruktur, verändern aber in Summe nichts an den gesamtstädtischen Parametern.

Zu Beginn der 90er Jahre bestimmten die Fortzugsbewegungen in die alten Bundesländer und ab Mitte der 90er Jahre die Abwanderungswelle in das Umland der Stadt die Bevölkerungsentwicklung. Die Bevölkerungsverluste hielten bis ins Jahr 2002 an. 2005 verursachte die Einführung der Zweitwohnsitzsteuer einen auffällig positiven Saldo, was darauf zurückzuführen ist, dass ca. 1 500 Personen ihre Nebenwohnung in eine Hauptwohnung ummeldeten. Solche Bewegungen werden melderechtlich als Zuzug gewertet. Die folgenden Jahre waren geprägt durch Wanderungsgewinne, welche ihren Höhepunkt 2015 /2016 durch den Sondereffekt der Flüchtlingszuwanderung fanden.

Allerdings liegt die Wanderungsbilanz der deutschen Bevölkerung bereits seit 2016 im Minus und wurde bisher nur durch den Zuzug ausländischer Staatsangehöriger ausgeglichen. Auch 2019 verließen mehr deutsche Personen die Stadt als wieder zuzogen (-1 150), während die Angehörigen ausländischer Nationalitäten zumindest einen Wanderungsgewinn von 760 Personen erzielen konnten. Insgesamt stehen im Jahr 2019 13 187 Zugezogene einer Zahl von 13 577 Wegzügen gegenüber, was einen Wanderungssaldo von -390 zur Folge hat.

Die folgende Grafik verdeutlicht die Entwicklung des Wanderungsgeschehens der letzten Jahre in Magdeburg.

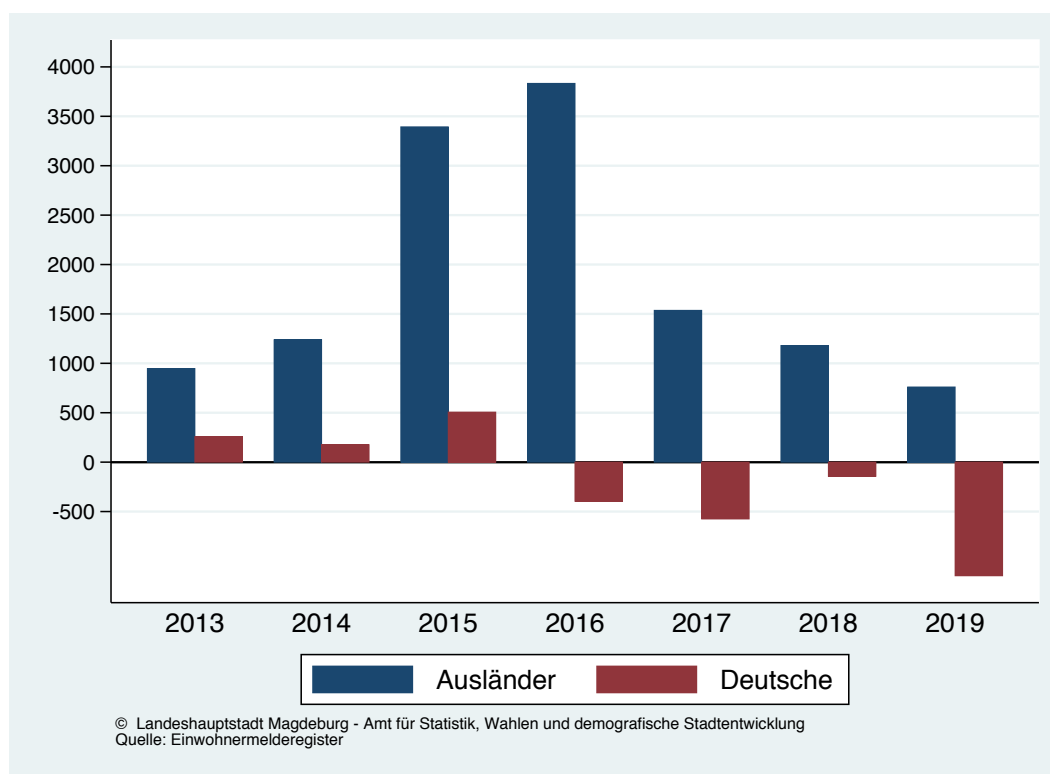

Unter den im Jahr 2019 Zugezogenen ohne deutschen Pass bilden, wie schon in den Vorjahren, die Syrer mit 694 Personen die größte Gruppe. Außerdem kamen 645 indische, 552 rumänische und 324 polnische Staatsangehörige in die Landeshauptstadt.

Berücksichtigt man außerdem die Fortzüge, zeigt sich ein abweichendes Bild. Erstmals seit Beginn der Flüchtlingswelle liegt die Zahl der zugezogenen Personen mit syrischer Staatsangehörigkeit unter der der Wegziehenden. Ihr Wanderungssaldo bewegt sich mit -105 deutlich im negativen Bereich. Die höchsten Wanderungsgewinne (+289) ließen sich bei der indischen Bevölkerung Magdeburgs beobachten. Mit großem Abstand folgen die Nationalitäten aus Bangladesch (+70), Afghanistan (+69), Türkei (+50), Polen (+48) und Rumänien (+43).

Wenn auch die Zahl Schutzsuchender zurückgeht, kommt dem Ausland in der Wanderungsbilanz der Landeshauptstadt eine große Bedeutung zu. Schließlich kamen im Jahr 2019 mit 2 987 Personen 22,7 Prozent aller Zuziehenden aus einer Region außerhalb Deutschlands. Andererseits meldeten sich 1 955 Menschen in Richtung Ausland ab, woraus

ein positiver Wanderungssaldo von 1 032 resultiert (2018: 772). Positiv fällt auf, dass sich die Wanderungsgewinne mit dem Ausland über nahezu alle Altersgruppen erstrecken.

Die Wanderungsbewegungen mit dem Ausland beinhalten jedoch nicht die Flüchtlinge, welche über die Zentrale Anlaufstelle für Asylbewerber des Landes in Halberstadt nach Magdeburg kommen und damit statistisch als Zuzug aus Sachsen-Anhalt erfasst werden.

Magdeburg gewinnt seit Jahren Bevölkerung aus Sachsen-Anhalt, wobei die Zuweisung von Flüchtlingen diesen Trend 2015 und 2016 noch verstärkte. Seitdem geht der Wanderungssaldo mit Sachsen-Anhalt allerdings zurück und lag im vergangenen Jahr nur noch bei 103. Betrachtet man nur das Magdeburger Umland, ist der rückläufige Trend noch deutlicher. Seit 2017 verliert Magdeburg Einwohner an die umliegenden Landkreise. Lag der Verlust im Jahr 2018 noch bei 189 Personen, waren es 2019 schon 720. Zum größten Teil handelt es sich dabei um Kinder und junge Erwachsene, was ein Hinweis auf die höhere Attraktivität des Umlands für junge Familien ist. Deutliche Gewinne gibt es hingegen bei den 18- bis 24-Jährigen. Hinter diesem Altersbereich verbergen sich hauptsächlich Studenten, Auszubildende und Schüler, die die guten Aus- und Weiterbildungsmöglichkeiten der Landeshauptstadt Magdeburg nutzen.

Ähnlich negativ sieht die Wanderungsbilanz mit den alten Bundesländern aus (-723). Während aber der Verlust dem Umland gegenüber fast ausschließlich auf das Konto der deutschen Bevölkerung geht, sind hier eher die Wanderungen von Personen mit ausländischer Staatsangehörigkeit ausschlaggebend.

Wanderungssaldo 2019 mit dem Land Sachsen-Anhalt

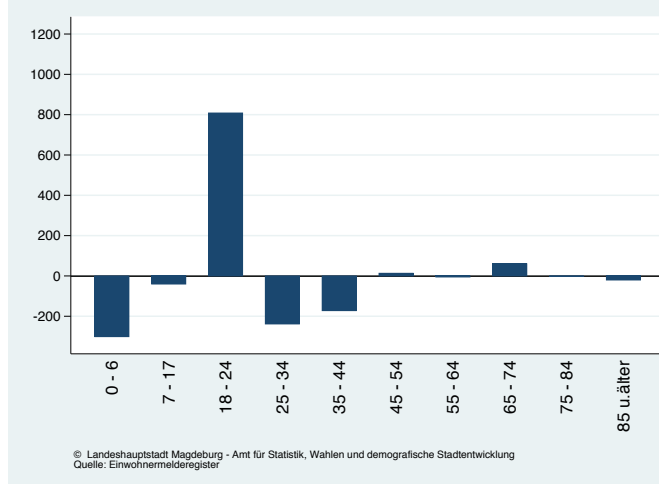

Wanderungssaldo 2019 mit den alten Bundesländern

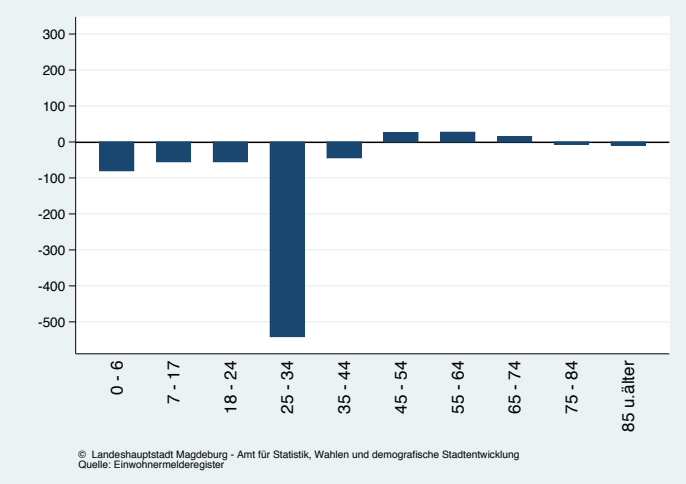

Wanderungssaldo 2019 mit den übrigen neuen Bundesländern

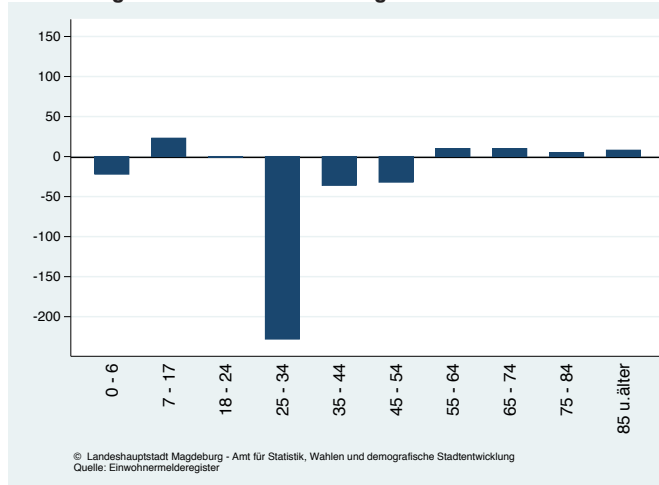

Wanderungssaldo 2019 mit dem Ausland

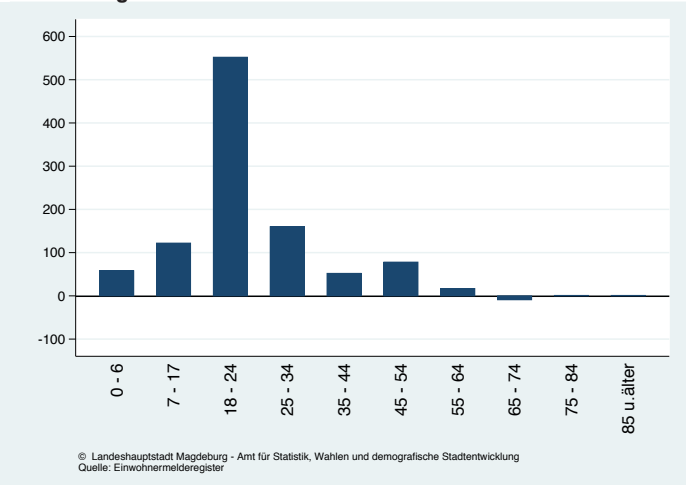

Bei den Tabellen zur Entwicklung der Zu- und Wegzüge ist Folgendes zu beachten: Die Tabellen 10 bis 13.3 beinhalten die Wanderungen der gesamten Hauptwohnsitzbevölkerung (deutsche und ausländische Bevölkerung), untergliedert nach Regionen, Altersgruppen und Geschlecht. Dagegen beschränken sich die Tabellen 14 bis 21 und die dazugehörigen Grafiken auf die deutsche Hauptwohnsitzbevölkerung. Daraus resultieren auch die geringeren Zahlenwerte gegenüber den Tabellen 10 bis 13.3.

Tabelle 10

Zuzüge nach Magdeburg im Jahr 2019 nach Regionen, Altersgruppen und Geschlecht

(Deutsche und ausländische Bevölkerung am Ort der Hauptwohnung)

(Stand: 31.12.2019, Quelle: Einwohnermelderegister, ohne Wohnsitzstatuswechsel)

Landkreis/Region		0 - 6	7 - 17	18 - 24	25 - 34	35 - 44	45 - 54	55 - 64	65 - 74	75 - 84	85 u. älter	gesamt
Jerichower Land	männlich	17	27	101	94	39	22	22	19	11	.	354
	weiblich	17	22	83	60	24	25	24	20	18	.	301
	Summe	34	49	184	154	63	47	46	39	29	10	655
Börde	männlich	42	49	208	194	93	55	26	21	16	14	718
	weiblich	36	63	190	132	60	56	51	29	20	19	656
	Summe	78	112	398	326	153	111	77	50	36	33	1 374
Salzlandkreis	männlich	16	20	105	124	54	23	20	10	8	.	382
	weiblich	20	15	123	71	32	22	15	14	9	.	329
	Summe	36	35	228	195	86	45	35	24	17	10	711
übriges Land Sachsen-Anhalt	männlich	77	79	490	417	155	67	27	14	8	4	1 338
	weiblich	51	75	296	186	72	34	20	19	16	9	778
	Summe	128	154	786	603	227	101	47	33	24	13	2 116
übrige neue Bundesländer	männlich	49	53	268	262	82	43	36	17	14	5	829
	weiblich	40	37	294	185	42	23	27	18	22	16	704
	Summe	89	90	562	447	124	66	63	35	36	21	1 533
alte Bundesländer	männlich	65	61	437	438	148	84	49	36	18	.	1 338
	weiblich	59	47	466	332	115	58	54	31	17	12	1 191
	Summe	124	108	903	770	263	142	103	67	35	14	2 529
Ausland	männlich	59	120	770	540	171	102	34	8	.	-	1 807
	weiblich	84	85	476	341	104	61	21	6	.	.	1 180
	Summe	143	205	1 246	881	275	163	55	14	4	.	2 987
unbekannt	männlich	32	35	335	417	148	55	17	6	.	-	1 046
	weiblich	34	31	50	60	34	20	4	.	-	.	236
	Summe	66	66	385	477	182	75	21	8	.	.	1 282
gesamt	männlich	357	444	2 714	2 486	890	451	231	131	79	29	7 812
	weiblich	341	375	1 978	1 367	483	299	216	139	103	74	5 375
	Gesamt	698	819	4 692	3 853	1 373	750	447	270	182	103	13 187

Werte kleiner 4 werden aus Datenschutzgründen nicht veröffentlicht.

Tabelle 11

Zu- und Wegzüge der Hauptwohnsitzbevölkerung der Stadt Magdeburg nach Regionen von 2017 bis 2019

(Deutsche und ausländische Bevölkerung am Ort der Hauptwohnung)

(Stand: 31.12., Quelle: Einwohnermelderegister, ohne Wohnsitzstatuswechsel)

Region	Zuzüge			Wegzüge			Wanderungssaldo 2019
	2017	2018	2019	2017	2018	2019	
Jerichower Land	866	767	655	823	879	934	- 279
Börde	1 601	1 476	1 374	1 775	1 646	1 760	- 386
Salzlandkreis	824	779	711	772	686	766	- 55
übriges Sachsen-Anhalt	3 250	2 424	2 116	1 759	1 259	1 293	823
Sachsen-Anhalt gesamt	6 541	5 446	4 856	5 129	4 470	4 753	103
übrige neue Bundesländer	1 661	1 594	1 533	1 716	1 648	1 796	- 263
alte Bundesländer	2 787	2 973	2 529	3 075	2 965	3 252	- 723
Ausland	2 971	2 956	2 987	1 606	2 184	1 955	1 032
unbekannt	869	1 125	1 282	2 342	1 790	1 821	- 539
gesamt	14 829	14 094	13 187	13 868	13 057	13 577	- 390

Tabelle 12

Wegzüge aus Magdeburg im Jahr 2019 nach Regionen, Altersgruppen und Geschlecht

(Deutsche und ausländische Bevölkerung am Ort der Hauptwohnung)

(Stand: 31.12.2019, Quelle: Einwohnermelderegister, ohne Wohnsitzstatuswechsel)

Landkreis/Region		0 - 6	7 - 17	18 - 24	25 - 34	35 - 44	45 - 54	55 - 64	65 - 74	75 - 84	85 u.älter	gesamt
Jerichower Land	männlich	77	45	55	135	95	32	23	14	8	6	490
	weiblich	61	41	45	146	64	31	22	6	15	13	444
	Summe	138	86	100	281	159	63	45	20	23	19	934
Börde	männlich	116	70	67	318	162	61	38	18	14	10	874
	weiblich	112	76	100	309	106	60	44	20	33	26	886
	Summe	228	146	167	627	268	121	82	38	47	36	1 760
Salzlandkreis	männlich	57	28	56	120	73	25	24	4	.	4	398
	weiblich	44	39	64	108	51	19	20	4	8	11	368
	Summe	101	67	120	228	124	44	44	8	15	15	766
übriges Land Sachsen-Anhalt	männlich	66	45	229	214	93	31	23	9	5	5	720
	weiblich	44	46	172	166	57	32	16	11	18	11	573
	Summe	110	91	401	380	150	63	39	20	23	16	1 293
übrige neue Bundesländer	männlich	63	32	270	373	102	54	25	14	13	5	951
	weiblich	48	35	293	302	58	44	28	11	18	8	845
	Summe	111	67	563	675	160	98	53	25	31	13	1 796
alte Bundesländer	männlich	94	87	498	775	193	71	37	20	20	7	1 802
	weiblich	110	76	460	536	114	45	39	32	22	16	1 450
	Summe	204	163	958	1 311	307	116	76	52	42	23	3 252
Ausland	männlich	46	37	480	547	157	62	23	14	.	-	1 368
	weiblich	39	46	214	174	66	23	15	9	.	-	587
	Summe	85	83	694	721	223	85	38	23	.	-	1 955
unbekannt	männlich	52	79	304	408	250	122	57	7	.	-	1 282
	weiblich	66	78	111	136	81	49	12	4	.	.	539
	Summe	118	157	415	544	331	171	69	11	4	.	1 821
gesamt	männlich	571	423	1 959	2 890	1 125	458	250	100	72	37	7 885
	weiblich	524	437	1 459	1 877	597	303	196	97	116	86	5 692
	Gesamt	1 095	860	3 418	4 767	1 722	761	446	197	188	123	13 577

Werte kleiner 4 werden aus Datenschutzgründen nicht veröffentlicht.

Tabelle 13

Zu- und Wegzüge der Hauptwohnsitzbevölkerung der Stadt Magdeburg nach Altersgruppen von 2017 bis 2019

(Deutsche und ausländische Bevölkerung am Ort der Hauptwohnung)

(Stand: 31.12., Quelle: Einwohnermelderegister, ohne Wohnsitzstatuswechsel)

Altersgruppen	Zuzüge			Wegzüge			Wanderungssaldo 2019
	2017	2018	2019	2017	2018	2019	
0...6	1 042	831	698	1 001	988	1 095	- 397
7...17	1 172	897	819	802	715	860	- 41
18...24	5 017	5 055	4 692	3 653	3 356	3 418	1 274
25...34	4 166	4 047	3 853	5 042	4 749	4 767	- 914
35...44	1 541	1 450	1 373	1 653	1 605	1 722	- 349
45...54	871	802	750	839	741	761	- 11
55...64	486	468	447	434	419	446	1
65...74	205	255	270	185	183	197	73
75...84	206	176	182	159	191	188	- 6
ab 85	123	113	103	100	110	123	- 20
gesamt	14 829	14 094	13 187	13 868	13 057	13 577	- 390

Tabelle 13.1

Zuzüge der Hauptwohnsitzbevölkerung in die Stadt Magdeburg nach Regionen von 2010 bis 2019

(Stand: 31.12. des Jahres, Quelle: Einwohnermelderegister, ohne Wohnsitzstatuswechsel)

Region	Zuzüge									
	2010	2011	2012	2013	2014	2015	2016	2017	2018	2019
Jerichower Land	895	879	840	874	807	786	839	866	767	655
Börde	1 828	1 860	1 589	1 572	1 590	1 515	1 688	1 601	1 476	1 374
Salzlandkreis	936	896	889	862	850	762	858	824	779	711
übriges Sachsen-Anhalt	1 642	1 657	1 660	1 819	2 183	3 854	4 049	3 250	2 424	2 116
Sachsen-Anhalt gesamt	5 301	5 292	4 978	5 127	5 430	6 917	7 434	6 541	5 446	4 856
übrige neue Bundesländer	1 541	1 594	1 565	1 571	1 739	1 756	1 719	1 661	1 594	1 533
alte Bundesländer	2 628	2 878	2 676	2 909	3 025	3 095	2 973	2 787	2 973	2 529
Ausland	1 177	1 355	1 682	1 909	2 382	2 763	3 165	2 971	2 956	2 987
unbekannt	469	598	547	163	253	545	811	869	1 125	1 282
gesamt	11 116	11 717	11 448	11 679	12 829	15 076	16 102	14 829	14 094	13 187

Tabelle 13.2

Wegzüge der Hauptwohnsitzbevölkerung aus der Stadt Magdeburg nach Regionen von 2010 bis 2019

(Stand: 31.12. des Jahres, Quelle: Einwohnermelderegister, ohne Wohnsitzstatuswechsel)

Region	Wegzüge									
	2010	2011	2012	2013	2014	2015	2016	2017	2018	2019
Jerichower Land	703	618	697	711	726	659	811	823	879	934
Börde	1 258	1 453	1 344	1 415	1 397	1 489	1 645	1 775	1 646	1 760
Salzlandkreis	461	572	524	575	574	564	625	772	686	766
übriges Sachsen-Anhalt	943	933	975	964	1 029	960	1 420	1 759	1 259	1 293
Sachsen-Anhalt gesamt	3 365	3 576	3 540	3 665	3 726	3 672	4 501	5 129	4 470	4 753
übrige neue Bundesländer	1 711	1 752	1 789	1 700	1 839	1 738	1 879	1 716	1 648	1 796
alte Bundesländer	2 585	3 003	2 910	2 777	2 953	2 988	3 346	3 075	2 965	3 252
Ausland	838	729	728	992	1 071	1 226	1 306	1 606	2 184	1 955
unbekannt	848	1 267	1 049	1 341	1 826	1 553	1 633	2 342	1 790	1 821
gesamt	9 347	10 327	10 016	10 475	11 415	11 177	12 665	13 868	13 057	13 577

Tabelle 13.3

Wanderungssaldo der Bevölkerung der Stadt Magdeburg nach Regionen von 2010 bis 2019

(Stand: 31.12. des Jahres, Quelle: Einwohnermelderegister, ohne Wohnsitzstatuswechsel)

Region	Wanderungssaldo									
	2010	2011	2012	2013	2014	2015	2016	2017	2018	2019
Jerichower Land	192	261	143	163	81	127	28	43	- 112	- 279
Börde	570	407	245	157	193	26	43	- 174	- 170	- 386
Salzlandkreis	475	324	365	287	276	198	233	52	93	- 55
übriges Sachsen-Anhalt	699	724	685	855	1 154	2 894	2 629	1 491	1 165	823
Sachsen-Anhalt gesamt	1 936	1 716	1 438	1 462	1 704	3 245	2 933	1 412	976	103
übrige neue Bundesländer	- 170	- 158	- 224	- 129	- 100	18	- 160	- 55	- 54	- 263
alte Bundesländer	43	- 125	- 234	132	72	107	- 373	- 288	8	- 723
Ausland	339	626	954	917	1 311	1 537	1 859	1 365	772	1 032
unbekannt	- 379	- 669	- 502	- 1 178	- 1 573	- 1 008	- 822	- 1 473	- 665	- 539
gesamt	1 769	1 390	1 432	1 204	1 414	3 899	3 437	961	1 037	- 390

Tabelle 14

Zu- und Wegzüge der deutschen Hauptwohnsitzbevölkerung im Jahr 2019 nach Regionen und Geschlecht nach und von Magdeburg

(Stand: 31.12.2019, Quelle: Einwohnermelderegister, ohne Wohnsitzstatuswechsel)

Landkreis/Region	Zuzüge männlich	Zuzüge weiblich	Zuzüge gesamt	Wegzüge männlich	Wegzüge weiblich	Wegzüge gesamt	Wanderungs-saldo
Jerichower Land	304	270	574	427	423	850	- 276
Börde	636	597	1 233	789	833	1 622	- 389
Salzlandkreis	331	295	626	319	330	649	- 23
übriges Land Sachsen-Anhalt	599	539	1 138	460	469	929	209
übrige neue Bundesländer	564	570	1 134	668	681	1 349	- 215
alte Bundesländer	981	950	1 931	1 058	1 000	2 058	- 127
Ausland	90	66	156	94	81	175	- 19
unbekannt	341	147	488	560	238	798	- 310
gesamt:	3 846	3 434	7 280	4 375	4 055	8 430	-1 150

Grafik 11

Zu- und Wegzüge der deutschen Hauptwohnsitzbevölkerung im Jahr 2019 nach Regionen

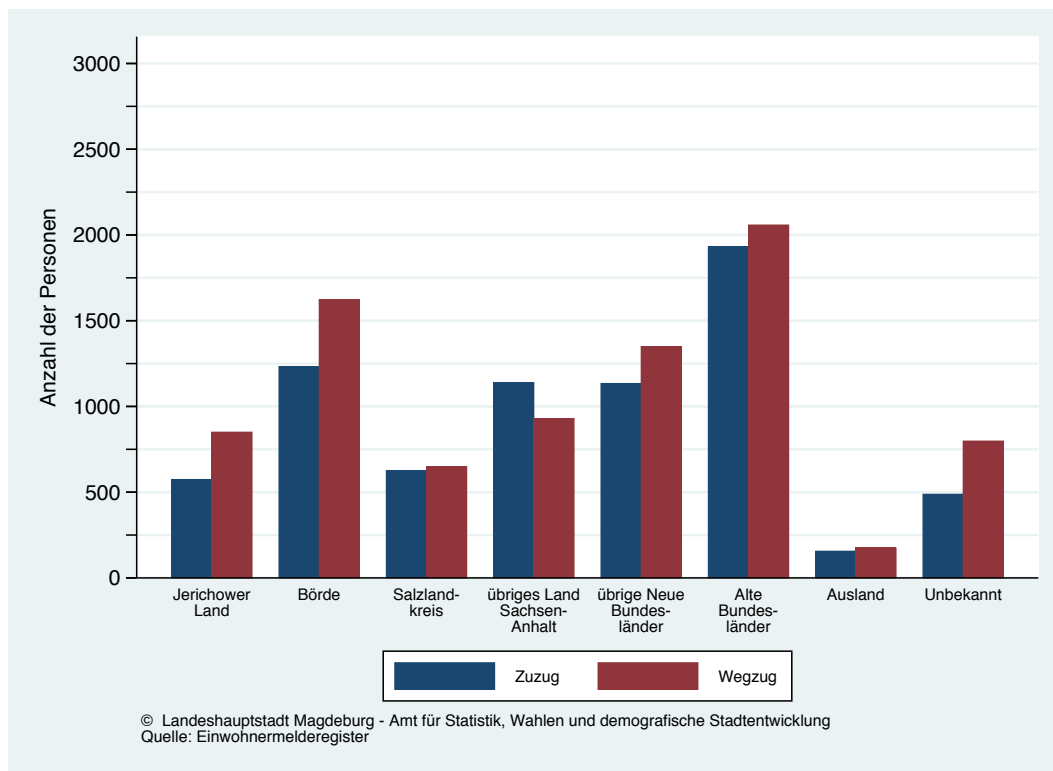

Grafik 12

Zuzüge der deutschen Hauptwohnsitzbevölkerung im Jahr 2019 nach Regionen und Geschlecht

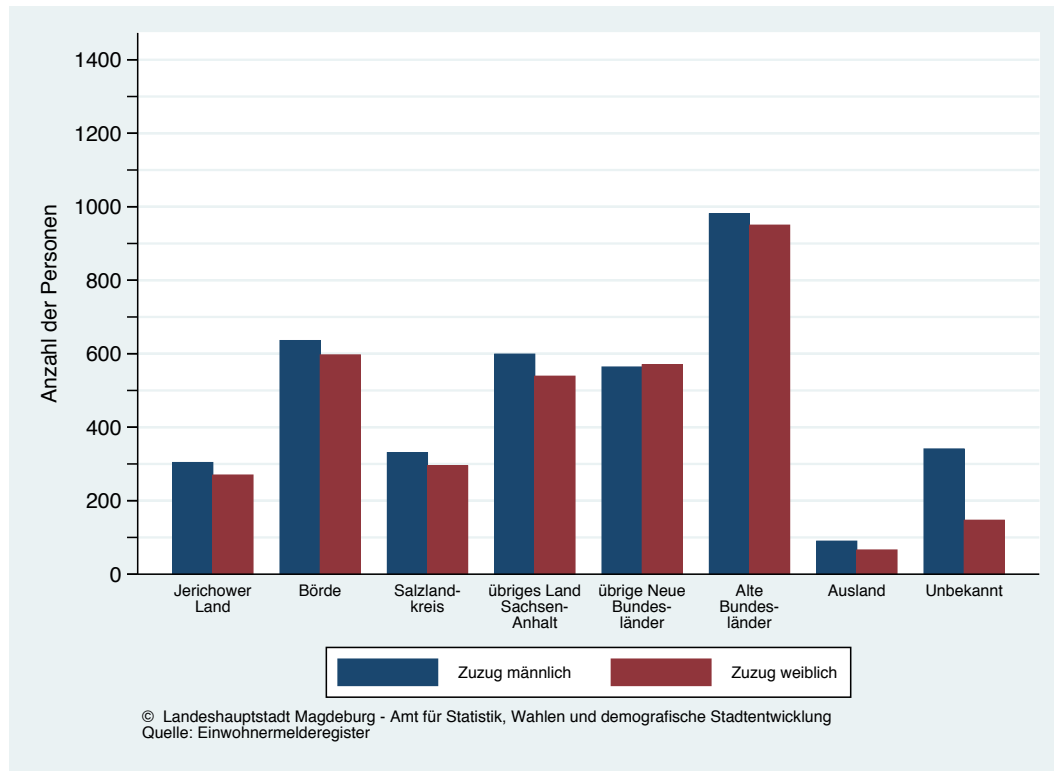

Grafik 13

Wegzüge der deutschen Hauptwohnsitzbevölkerung im Jahr 2019 nach Regionen und Geschlecht



Tabelle 15

Zuzüge der deutschen Hauptwohnsitzbevölkerung in die Stadt Magdeburg nach Regionen von 2010 bis 2019

(Stand: 31.12. des Jahres, Quelle: Einwohnermelderegister, ohne Wohnsitzstatuswechsel)

Region	Zuzüge									
	2010	2011	2012	2013	2014	2015	2016	2017	2018	2019
Jerichower Land	876	858	809	846	772	752	686	674	645	574
Börde	1 776	1 820	1 508	1 527	1 524	1 453	1 327	1 317	1 301	1 233
Salzlandkreis	898	861	850	817	814	709	641	612	658	626
übriges Sachsen-Anhalt	1 445	1 456	1 382	1 392	1 401	1 322	1 287	1 194	1 266	1 138
Sachsen-Anhalt gesamt	4 995	4 995	4 549	4 582	4 511	4 236	3 941	3 797	3 870	3 571
übrige neue Bundesländer	1 426	1 482	1 443	1 404	1 497	1 393	1 319	1 342	1 279	1 134
alte Bundesländer	2 387	2 620	2 372	2 587	2 664	2 592	2 319	2 216	2 333	1 931
Ausland	167	147	180	161	182	186	176	209	179	156
unbekannt	418	541	488	154	247	456	531	524	547	488
gesamt	9 393	9 785	9 032	8 888	9 101	8 863	8 286	8 088	8 208	7 280

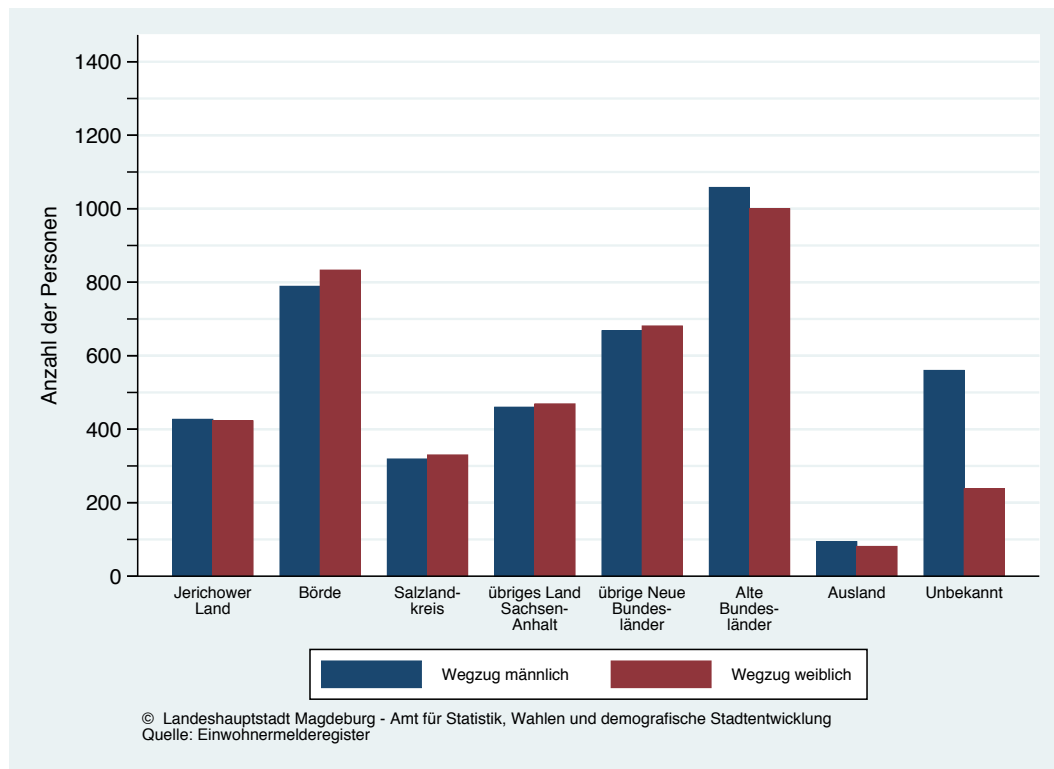
Tabelle 16

Wegzüge der deutschen Hauptwohnsitzbevölkerung aus der Stadt Magdeburg nach Regionen von 2010 bis 2019

(Stand: 31.12. des Jahres, Quelle: Einwohnermelderegister, ohne Wohnsitzstatuswechsel)

Region	Wegzüge									
	2010	2011	2012	2013	2014	2015	2016	2017	2018	2019
Jerichower Land	690	603	687	693	705	637	753	731	803	850
Börde	1 231	1 427	1 314	1 380	1 363	1 451	1 512	1 539	1 530	1 622
Salzlandkreis	448	551	512	559	552	535	574	575	641	649
übriges Sachsen-Anhalt	909	898	918	925	982	842	975	943	854	929
Sachsen-Anhalt gesamt	3 278	3 479	3 431	3 557	3 602	3 465	3 814	3 788	3 828	4 050
übrige neue Bundesländer	1 559	1 624	1 651	1 522	1 634	1 512	1 574	1 447	1 352	1 349
alte Bundesländer	2 213	2 561	2 494	2 314	2 340	2 225	2 315	2 266	2 035	2 058
Ausland	235	219	218	279	245	206	229	202	212	175
unbekannt	580	928	760	960	1 104	949	750	960	924	798
gesamt	7 865	8 811	8 554	8 632	8 925	8 357	8 682	8 663	8 351	8 430

Tabelle 17

Wanderungssaldo der deutschen Bevölkerung der Stadt Magdeburg nach Regionen von 2010 bis 2019

(Stand: 31.12. des Jahres, Quelle: Einwohnermelderegister, ohne Wohnsitzstatuswechsel)

Region	Wanderungssaldo									
	2010	2011	2012	2013	2014	2015	2016	2017	2018	2019
Jerichower Land	186	255	122	153	67	115	- 67	- 57	- 158	- 276
Börde	545	393	194	147	161	2	- 185	- 222	- 229	- 389
Salzlandkreis	450	310	338	258	262	174	67	37	17	- 23
übriges Sachsen-Anhalt	536	558	464	467	419	480	312	251	412	209
Sachsen-Anhalt gesamt	1 717	1 516	1 118	1 025	909	771	127	9	42	- 479
übrige neue Bundesländer	- 133	- 142	- 208	- 118	- 137	- 119	- 255	- 105	- 73	- 215
alte Bundesländer	174	59	- 122	273	324	367	4	- 50	298	- 127
Ausland	- 68	- 72	- 38	- 118	- 63	- 20	- 53	7	- 33	- 19
unbekannt	- 162	- 387	- 272	- 806	- 857	- 493	- 219	- 436	- 377	- 310
gesamt	1 528	974	478	256	176	506	- 396	- 575	- 143	- 1 150

Tabelle 18

Zu- und Wegzüge der deutschen Hauptwohnsitzbevölkerung 2019 nach Altersgruppen und Geschlecht nach und von Magdeburg

(Stand: 31.12.2019, Quelle: Einwohnermelderegister, ohne Wohnsitzstatuswechsel)

Altersgruppen	Zuzüge männlich	Zuzüge weiblich	Zuzüge gesamt	Wegzüge männlich	Wegzüge weiblich	Wegzüge gesamt	Wanderungs-saldo
0... 6	168	187	355	385	351	736	- 381
7...17	210	193	403	238	271	509	- 106
18...24	1 171	1 288	2 459	849	996	1 845	614
25...34	1 170	801	1 971	1 597	1 362	2 959	- 988
35...44	479	287	766	680	408	1 088	- 322
45...54	254	186	440	262	225	487	- 47
55...64	166	186	352	180	159	339	13
65...74	121	131	252	80	85	165	87
75...84	78	102	180	68	114	182	- 2
ab 85	29	73	102	36	84	120	- 18
gesamt	3 846	3 434	7 280	4 375	4 055	8 430	-1 150

Grafik 14

Zu- und Wegzüge der deutschen Hauptwohnsitzbevölkerung im Jahr 2019 nach Altersgruppen

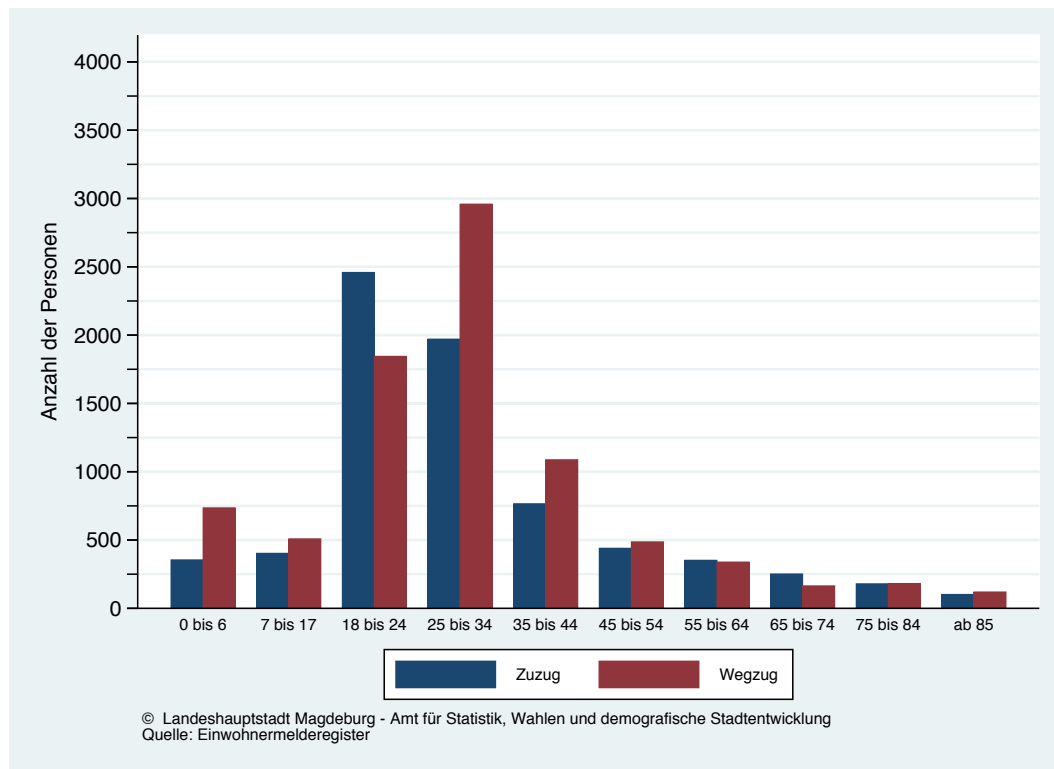

Grafik 15

Zuzüge der deutschen Hauptwohnsitzbevölkerung 2019 nach Altersgruppen und Geschlecht

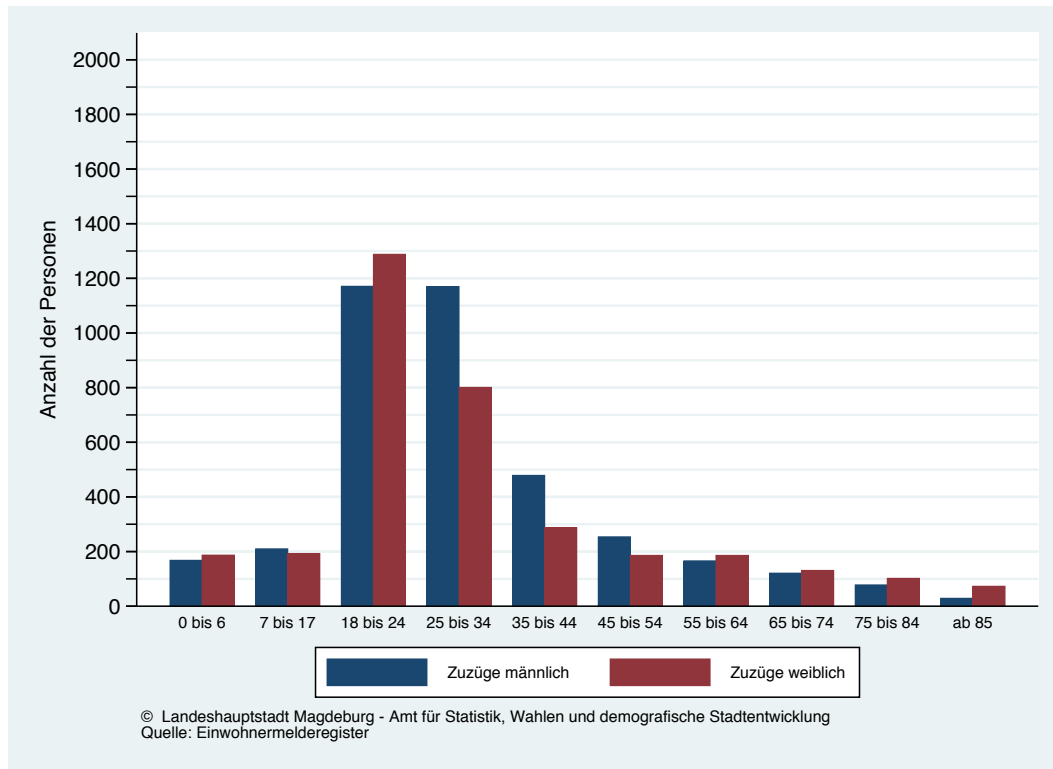

Grafik 16

Wegzüge der deutschen Hauptwohnsitzbevölkerung 2019 nach Altersgruppen und Geschlecht



Tabelle 19

Zuzüge der deutschen Hauptwohnsitzbevölkerung nach Altersgruppen von 2010 bis 2019 nach Magdeburg

(Stand: 31.12. des Jahres, Quelle: Einwohnermelderegister, ohne Wohnsitzstatuswechsel)

Altersgruppe	Zuzüge									
	2010	2011	2012	2013	2014	2015	2016	2017	2018	2019
0... 6	507	503	431	482	489	467	389	433	430	355
7...17	445	432	465	475	458	485	413	446	455	403
18...24	3 513	3 811	3 219	3 364	3 275	3 096	2 914	2 759	2 903	2 459
25...34	2 692	2 775	2 739	2 544	2 757	2 670	2 510	2 261	2 207	1 971
35...44	859	861	820	730	767	751	765	752	804	766
45...54	584	620	604	606	577	580	524	558	523	440
55...64	328	315	332	289	341	330	296	373	373	352
65...74	226	192	185	203	196	207	207	186	230	252
75...84	159	177	158	114	162	173	168	199	171	180
ab 85	80	99	79	81	79	104	100	121	112	102
gesamt	9 393	9 785	9 032	8 888	9 101	8 863	8 286	8 088	8 208	7 280

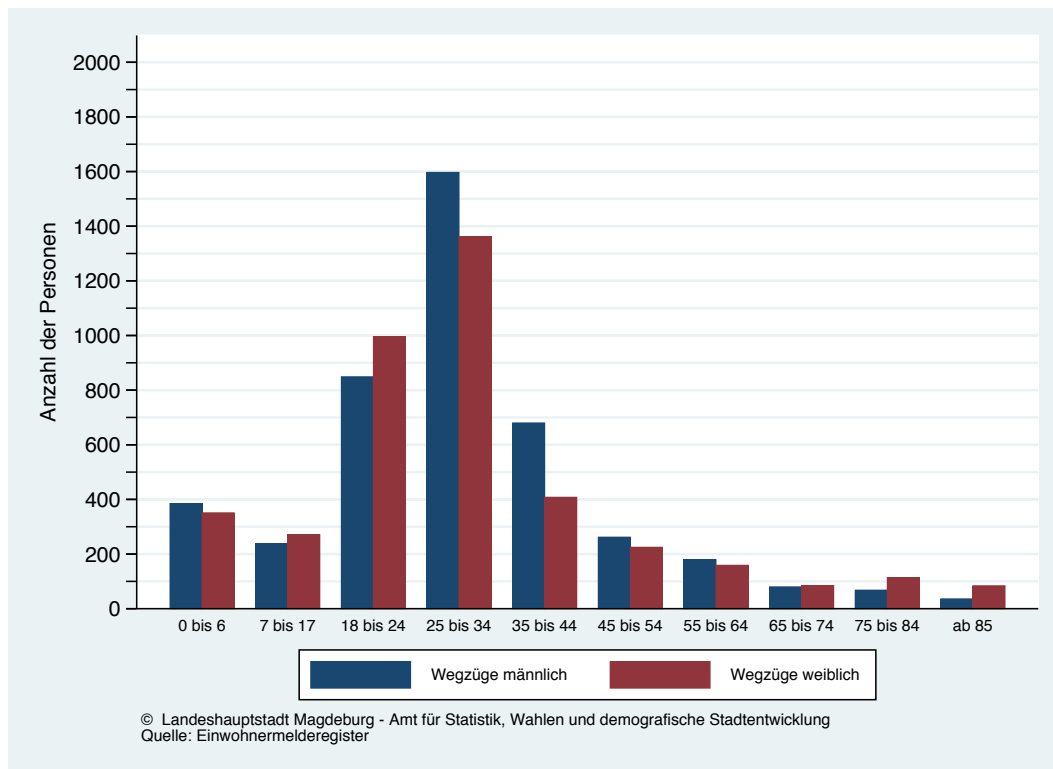
Tabelle 20

Wegzüge der deutschen Hauptwohnsitzbevölkerung nach Altersgruppen von 2010 bis 2019 aus Magdeburg

(Stand: 31.12. des Jahres, Quelle: Einwohnermelderegister, ohne Wohnsitzstatuswechsel)

Altersgruppe	Wegzüge									
	2010	2011	2012	2013	2014	2015	2016	2017	2018	2019
0... 6	569	608	626	621	690	663	717	705	680	736
7...17	352	385	410	419	427	394	487	455	470	509
18...24	2 112	2 299	2 064	2 221	2 217	1 869	1 914	1 977	1 907	1 845
25...34	2 910	3 310	3 280	3 309	3 365	3 299	3 367	3 254	2 993	2 959
35...44	782	886	927	904	912	920	927	977	1 014	1 088
45...54	533	617	593	535	582	538	537	552	500	487
55...64	241	267	290	271	309	271	318	323	334	339
65...74	167	166	134	129	165	159	165	173	163	165
75...84	107	175	138	148	149	145	147	150	182	182
ab 85	92	98	92	75	109	99	103	97	108	120
gesamt	7 865	8 811	8 554	8 632	8 925	8 357	8 682	8 663	8 351	8 430

Tabelle 21

Wanderungssaldo der deutschen Hauptwohnsitzbevölkerung nach Altersgruppen von 2010 bis 2019

(Stand: 31.12. des Jahres, Quelle: Einwohnermelderegister, ohne Wohnsitzstatuswechsel)

Altersgruppe	Wanderungssaldo									
	2010	2011	2012	2013	2014	2015	2016	2017	2018	2019
0... 6	- 105	- 195	- 139	- 201	- 196	- 328	- 328	- 272	- 250	- 381
7...17	47	55	56	31	91	- 74	- 74	- 9	- 15	- 106
18...24	1 512	1 155	1 143	1 058	1 227	1 000	1 000	782	996	614
25...34	- 535	- 541	- 765	- 608	- 629	- 857	- 857	- 993	- 786	- 988
35...44	- 25	- 107	- 174	- 145	- 169	- 162	- 162	- 225	- 210	- 322
45...54	3	11	71	- 5	42	- 13	- 13	6	23	- 47
55...64	48	42	18	32	59	- 22	- 22	50	39	13
65...74	26	51	74	31	48	42	42	13	67	87
75...84	2	20	- 34	13	28	21	21	49	- 11	- 2
ab 85	1	- 13	6	- 30	5	- 3	- 3	24	4	- 18
gesamt	974	478	256	176	506	- 396	- 396	- 575	- 143	- 1 150

Grafik 17

Entwicklung der Zuzüge der deutschen Hauptwohnsitzbevölkerung nach Altersgruppen von 2000 bis 2019

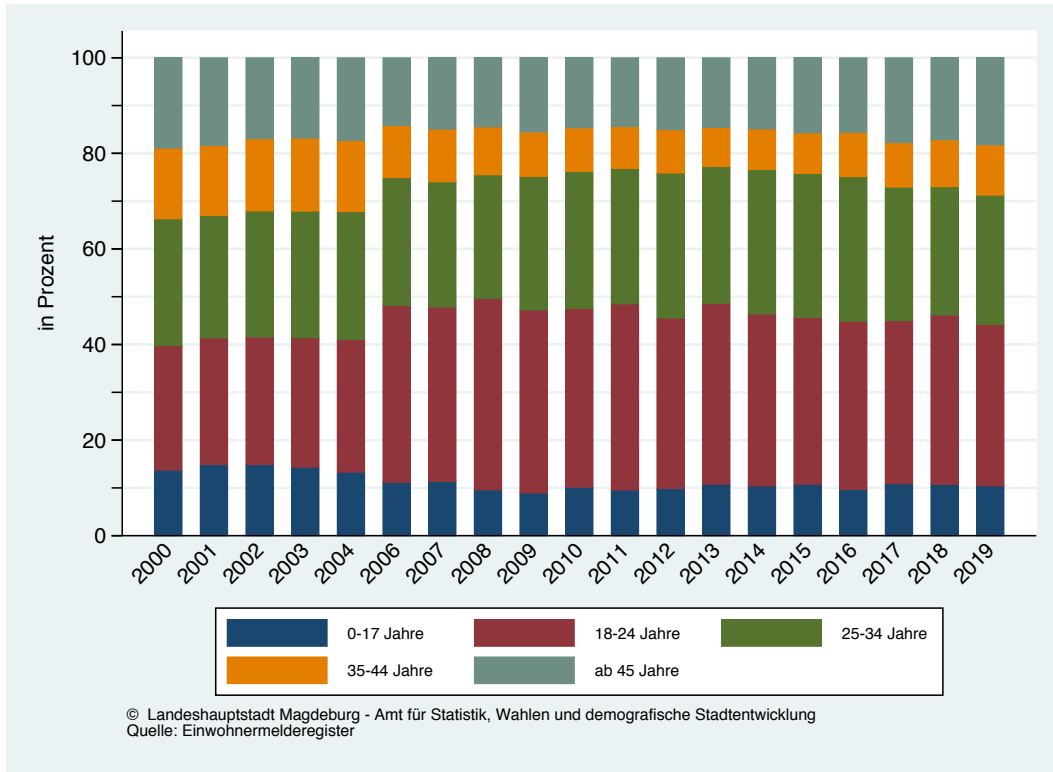

Grafik 18

Entwicklung der Wegzüge der deutschen Hauptwohnsitzbevölkerung nach Altersgruppen von 2000 bis 2019

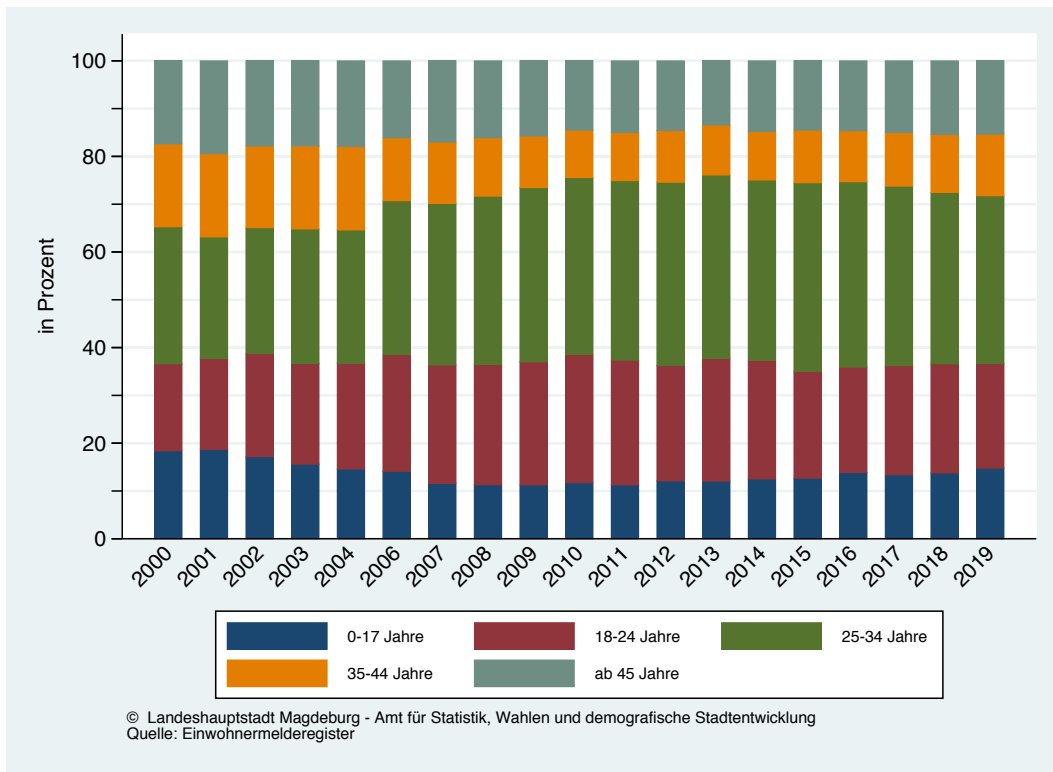

Gliederung des Stadtgebietes nach Stadtteilen

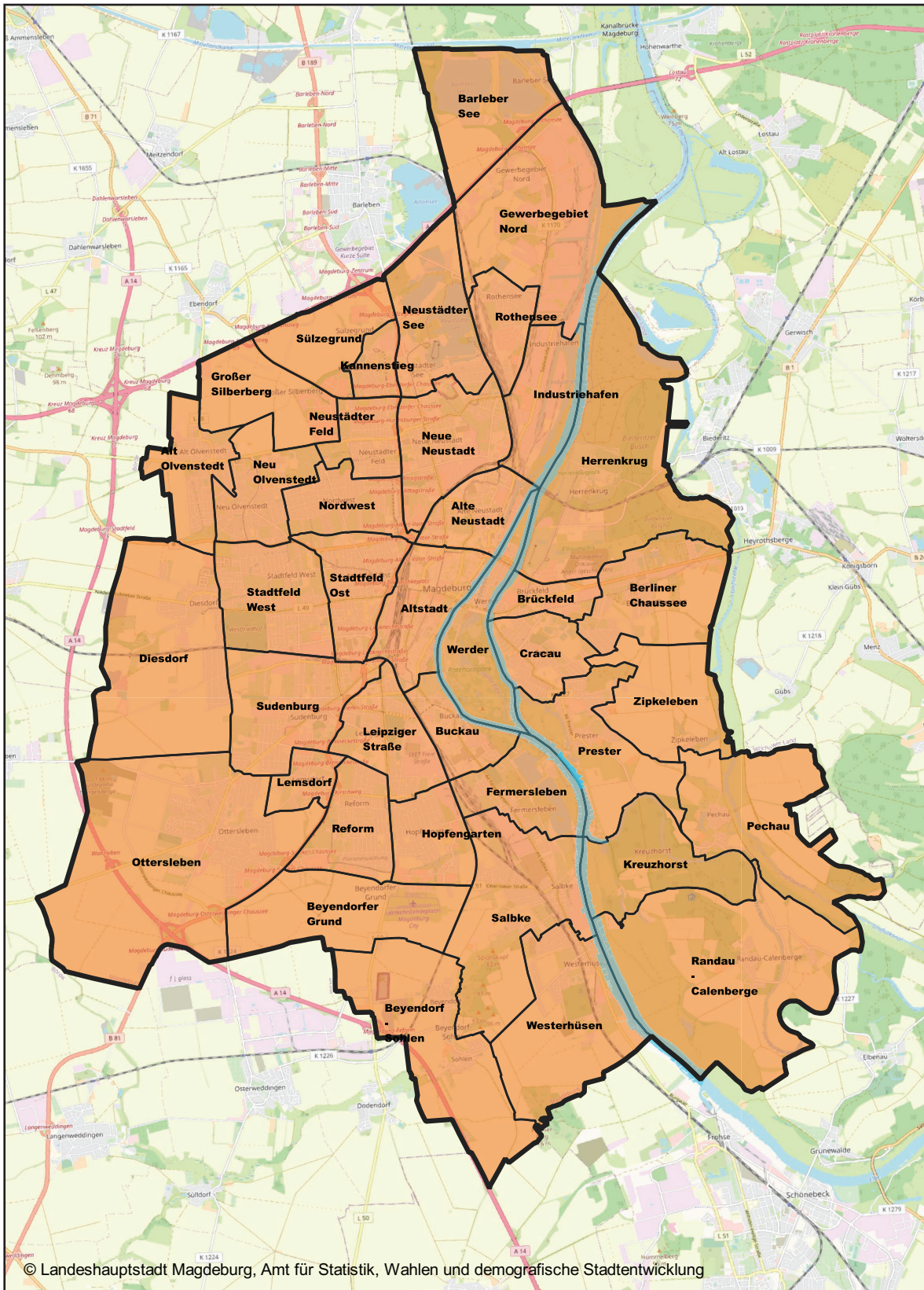

Die Bevölkerung in den Stadtteilen und Wohngebieten

Der nachfolgende Teil beschäftigt sich mit den Bevölkerungsdaten in den einzelnen Stadtteilen der Landeshauptstadt. Es werden Tabellen, Zeitreihen und Grafiken für die Hauptwohnsitzbevölkerung nach verschiedenen Kriterien auf dieser Ebene dargestellt.

Am 01.07.1994 erfolgte die Eingemeindung der Gemeinden Pechau und Randau-Calenberge, am 01.04.2001 wurde die Gemeinde Beyendorf-Sohlen eingemeindet.

Tabelle 22
Bevölkerungsentwicklung der Hauptwohnsitzbevölkerung in Magdeburg nach Stadtteilen von 2003 bis 2019
 (Stand: 31.12. des Jahres, Quelle: Einwohnermelderegister)

Stadtteil	2003	2004	2005	2006	2007	2008	2009	2010	2011	2012	2013	2014	2015	2016	2017	2018	2019
01 Altstadt	12 557	12 786	13 580	13 992	14 140	14 532	14 863	14 982	15 263	15 526	15 620	15 874	16 060	16 098	16 195	16 287	16 287
02 Werder	2 524	2 490	2 594	2 691	2 663	2 709	2 759	2 893	2 964	3 021	2 986	3 012	3 055	3 059	3 036	3 103	3 069
04 Alte Neustadt	9 001	9 050	9 183	9 347	9 534	9 641	9 794	10 124	10 321	10 651	10 727	10 951	11 451	11 443	11 425	11 606	11 706
06 Neue Neustadt	13 546	13 572	13 566	13 583	13 631	13 757	13 884	13 674	13 765	13 897	14 189	14 411	15 086	15 639	15 724	15 736	15 486
08 Neustädter See	12 113	11 902	11 784	11 829	11 784	11 557	11 608	11 568	11 529	11 448	11 404	11 294	11 307	11 613	11 574	11 599	11 442
10 Kammensieg	6 913	6 877	6 735	6 676	6 594	6 383	6 363	6 274	6 157	6 059	6 014	6 099	6 220	6 333	6 134	6 133	6 152
12 Neustädter Feld	10 002	9 828	10 011	9 980	9 946	9 847	9 865	9 665	9 656	9 642	9 675	9 662	9 655	9 867	9 830	9 771	9 582
14 Sülzgrund	9	9	9	9	7	10	10	10	10	10	9	9	8	8	8	8	10
18 Nordwest	4 580	4 547	4 511	4 522	4 544	4 609	4 726	4 744	4 738	4 761	4 750	4 744	4 746	4 625	4 671	4 645	4 631
20 Alt Olenstedt	3 730	3 945	4 111	4 262	4 278	4 199	4 151	4 103	4 073	4 034	4 006	3 974	3 954	3 938	3 933	3 956	3 928
22 Neu Olenstedt	15 471	14 257	13 488	12 733	12 017	11 741	11 345	10 855	10 700	10 519	10 486	10 556	10 858	11 207	11 521	11 451	11 367
24 Stadtfeld Ost	21 892	22 225	22 912	23 506	23 923	24 170	24 365	25 180	25 443	25 558	25 735	25 764	25 958	26 116	26 228	26 228	25 726
26 Stadtfeld West	14 379	14 367	14 528	14 844	14 833	14 703	14 849	15 108	14 982	14 974	14 955	14 821	15 004	14 733	14 729	14 716	14 651
28 Diesdorf	3 369	3 418	3 412	3 448	3 415	3 387	3 404	3 431	3 441	3 438	3 446	3 483	3 522	3 539	3 499	3 505	3 659
30 Sudenburg	16 466	16 549	16 800	16 862	16 979	17 041	17 196	17 387	17 435	17 355	17 583	17 666	17 631	18 070	18 302	18 156	18 058
32 Ottersleben	9 580	9 795	9 934	10 017	10 198	10 226	10 410	10 442	10 470	10 515	10 573	10 542	10 525	10 583	10 551	10 584	10 508
34 Lemsdorf	1 978	2 050	2 200	2 209	2 139	2 137	2 124	2 191	2 182	2 142	2 175	2 188	2 182	2 188	2 230	2 269	2 208
36 Leipziger Straße	13 901	13 981	14 449	14 365	14 375	14 243	14 289	14 153	14 209	14 352	14 608	14 596	15 147	15 302	15 242	15 336	15 387
38 Reform	14 398	14 086	13 715	13 438	13 224	12 946	12 662	12 402	12 327	12 326	12 242	12 230	12 049	12 046	11 934	11 901	11 781
40 Hopfengarten	4 366	4 528	4 663	4 668	4 658	4 635	4 656	4 632	4 611	4 614	4 604	4 654	4 773	4 754	4 723	4 653	4 619
42 Beyendorfer Grund	12	10	11	7	8	14	14	14	17	19	16	15	17	16	17	16	15
44 Buckau	4 329	4 340	4 362	4 418	4 488	4 638	4 642	4 848	5 058	5 268	5 511	5 830	6 100	6 240	6 376	6 393	6 294
46 Fernersleben	3 113	3 108	3 164	3 345	3 358	3 367	3 345	3 314	3 313	3 391	3 379	3 367	3 478	3 588	3 653	3 632	3 606
48 Salbke	3 991	3 999	3 970	3 904	3 942	3 866	3 866	3 928	3 925	3 945	3 966	3 997	4 146	4 387	4 337	4 475	4 341
50 Westerhüsen	3 156	3 121	3 139	3 112	3 089	3 082	3 015	3 036	3 036	3 075	3 131	3 197	3 213	3 243	3 300	3 315	3 285
52 Brückfeld	2 919	3 019	3 051	3 073	3 039	3 041	2 980	2 991	2 957	3 033	2 994	2 995	2 945	2 991	2 978	3 107	3 359
54 Berliner Chaussee	2 156	2 134	2 163	2 211	2 200	2 174	2 155	2 149	2 172	2 174	2 204	2 229	2 247	2 311	2 313	2 327	2 346
56 Cracau	8 350	8 402	8 515	8 532	8 514	8 427	8 495	8 510	8 425	8 485	8 278	8 326	8 335	8 466	8 446	8 356	8 333
58 Prestler	1 848	1 891	1 914	1 978	1 992	2 004	2 069	2 096	2 149	2 148	2 141	2 107	2 107	2 103	2 129	2 096	2 090
60 Zipkeleben	14	14	15	15	16	21	25	30	34	35	35	36	40	94	148	214	231
64 Herrenkrug	885	913	952	976	975	980	953	966	942	979	992	1 013	1 058	1 249	1 245	1 327	1 379
66 Rothensee	2 954	2 727	2 701	2 681	2 702	2 738	2 829	2 884	2 929	2 868	2 837	2 834	2 907	2 752	2 769	2 715	2 850
68 Industriehafen	37	47	51	36	53	51	38	40	34	45	42	40	110	184	137	158	134
70 Gewerbegebiet Nord	7	5	4	4	5	4	5	5	13	8	12	7	9	12	18	15	19
72 Barleber See	75	75	75	71	70	66	70	70	67	69	60	60	60	61	66	66	68
74 Pechau	583	582	571	558	569	571	564	565	564	554	546	552	539	540	530	526	533
76 Randau-Calenberge	568	575	562	551	549	549	539	542	533	549	555	553	540	537	547	549	563
78 Beyendorfer-Sohlen	1 260	1 232	1 209	1 213	1 180	1 167	1 181	1 175	1 176	1 173	1 183	1 170	1 170	1 199	1 208	1 240	1 244
keine Zuordnung	97	154	163	125	-	-	-	-	-	-	-	-	-	-	-	-	-
Magdeburg	227 129	226 610	228 775	229 691	229 631	229 233	229 794	230 979	231 620	232 660	233 669	234 858	238 212	241 134	241 769	242 170	240 947

2005 Registerbereinigung im Zusammenhang mit der Einführung der Zweitwohnungssteuer zum 01.01.2005

Die Stadtteile 16 - Großer Silberberg und 62 - Kreuzhorst sind unbewohnt. Werte kleiner 4 werden aus Datenschutzgründen nicht veröffentlicht.

Tabelle 23

Altersdurchschnitt der Magdeburger Hauptwohnsitzbevölkerung nach Stadtteilen von 2010 bis 2019

(Stand: 31.12. des Jahres, Quelle: Einwohnermelderegister)

Stadtteil	2010	2011	2012	2013	2014	2015	2016	2017	2018	2019
01 Altstadt	47,1	46,9	47,0	46,6	46,9	46,6	46,4	46,3	46,3	46,4
02 Werder	47,6	48,1	48,8	49,0	48,8	48,7	48,9	48,9	49,2	49,5
04 Alte Neustadt	42,3	42,1	41,9	41,2	40,8	40,0	40,1	40,4	40,2	40,0
06 Neue Neustadt	45,9	45,9	45,9	44,9	44,7	43,7	42,8	42,7	42,6	42,5
08 Neustädter See	49,8	49,8	50,1	49,7	50,0	50,0	49,1	49,1	49,0	49,2
10 Kannenstieg	50,7	51,1	51,6	51,4	51,0	49,9	49,5	49,8	49,4	49,3
12 Neustädter Feld	47,6	47,6	47,9	47,4	47,6	47,8	47,5	47,5	47,6	47,9
14 Sülzegrund
18 Nordwest	47,5	47,9	48,3	48,3	48,4	48,5	49,2	49,2	49,3	49,5
20 Alt Olvenstedt	43,5	44,2	44,8	44,8	45,4	45,9	46,1	46,3	46,7	47,1
22 Neu Olvenstedt	45,0	45,5	46,1	45,5	45,3	45,0	44,4	43,9	44,2	44,5
24 Stadtfeld Ost	41,0	41,1	41,0	40,6	40,6	40,6	40,5	40,6	40,6	41,1
26 Stadtfeld West	48,7	49,0	49,2	48,9	49,1	48,9	49,5	49,3	49,3	49,4
28 Diesdorf	45,3	45,7	46,0	45,6	45,7	45,8	45,8	46,2	46,5	45,7
30 Sudenburg	43,1	43,0	42,9	42,3	42,3	42,7	42,4	42,2	42,2	42,3
32 Ottersleben	44,1	44,5	44,7	44,6	45,0	45,2	45,5	45,9	46,1	46,6
34 Lemsdorf	46,8	47,3	47,8	47,1	47,1	47,2	47,5	47,2	47,0	47,6
36 Leipziger Straße	46,7	46,3	46,1	45,1	45,2	44,5	44,1	43,9	43,5	43,5
38 Reform	51,7	52,0	52,3	52,1	52,1	52,5	52,5	52,9	52,8	53,0
40 Hopfengarten	45,7	46,2	46,4	46,4	46,4	46,1	46,5	46,9	47,5	47,8
42 Beyendorfer Grund
44 Buckau	39,7	39,4	39,3	38,9	38,7	38,8	39,2	39,3	39,4	39,9
46 Fermersleben	44,2	44,2	44,0	43,7	43,6	43,3	42,7	42,2	42,2	42,4
48 Salbke	46,7	47,0	47,1	46,4	46,3	45,6	44,6	45,0	44,8	45,5
50 Westerhüsen	47,0	47,3	47,1	46,6	46,1	46,3	46,2	45,9	45,9	46,4
52 Brückfeld	42,4	43,0	42,5	42,3	42,2	42,0	41,6	42,2	42,6	42,9
54 Berliner Chaussee	45,6	45,8	46,3	46,2	46,3	46,3	45,9	46,1	46,3	46,6
56 Cracau	45,5	46,0	46,0	45,9	45,7	45,7	45,7	45,6	45,8	46,1
58 Prester	43,3	43,4	43,8	43,6	44,1	44,6	44,8	45,3	46,0	46,6
60 Zipkeleben
64 Herrenkrug	46,6	46,4	45,8	44,9	44,5	43,9	41,3	41,9	40,4	41,1
66 Rothensee	44,7	44,6	44,8	44,1	44,3	43,7	44,8	44,4	44,5	43,8
68 Industriehafen
70 Gewerbegebiet Nord
72 Barleber See
74 Pechau	43,5	44,1	45,2	45,1	44,7	45,8	46,5	47,8	48,3	48,3
76 Randau-Calenberge	45,5	46,2	46,3	46,2	46,7	47,7	48,0	47,7	47,8	47,6
78 Beyendorf-Sohlen	45,9	46,3	46,7	46,7	47,0	46,7	46,4	46,9	46,6	46,7
Magdeburg	45,7	45,8	45,9	45,4	45,4	45,2	45,0	45,1	45,1	45,2

Die Stadtteile 16 - Großer Silberberg und 62 - Kreuzhorst sind unbewohnt.

2013 erfolgte eine Umstellung der Berechnung des Durchschnittsalters. Die scheinbare Verjüngung ist rechnerisch bedingt und nicht auf eine Verjüngung der Bevölkerung zurückzuführen

Tabelle 24

Bevölkerung der Stadt Magdeburg nach Stadtteilen 2019

(Stand: 31.12.2019, Quelle: Einwohnermelderegister)

Stadtteil	Wohnberechtigte Bevölkerung			Bevölkerung am Ort der Hauptwohnung		
	männlich	weiblich	gesamt	männlich	weiblich	gesamt
01 Altstadt	8 254	8 477	16 731	7 988	8 299	16 287
02 Werder	1 625	1 524	3 149	1 571	1 498	3 069
04 Alte Neustadt	6 430	5 612	12 042	6 215	5 491	11 706
06 Neue Neustadt	8 096	7 575	15 671	7 988	7 498	15 486
08 Neustädter See	5 648	5 897	11 545	5 589	5 853	11 442
10 Kannenstieg	2 929	3 255	6 184	2 906	3 246	6 152
12 Neustädter Feld	4 771	4 887	9 658	4 727	4 855	9 582
14 Sülzegrund	.	.	10	.	.	10
18 Nordwest	2 304	2 373	4 677	2 278	2 353	4 631
20 Alt Olvenstedt	1 999	1 976	3 975	1 979	1 949	3 928
22 Neu Olvenstedt	5 711	5 750	11 461	5 653	5 714	11 367
24 Stadtfeld Ost	12 817	13 397	26 214	12 534	13 192	25 726
26 Stadtfeld West	6 983	7 793	14 776	6 918	7 733	14 651
28 Diesdorf	1 878	1 812	3 690	1 859	1 800	3 659
30 Sudenburg	9 278	9 031	18 309	9 120	8 938	18 058
32 Ottersleben	5 234	5 380	10 614	5 174	5 334	10 508
34 Lemsdorf	1 113	1 123	2 236	1 099	1 109	2 208
36 Leipziger Straße	7 587	8 048	15 635	7 457	7 930	15 387
38 Reform	5 514	6 373	11 887	5 460	6 321	11 781
40 Hopfengarten	2 402	2 293	4 695	2 362	2 257	4 619
42 Beyendorfer Grund	.	.	15	.	.	15
44 Buckau	3 238	3 145	6 383	3 178	3 116	6 294
46 Fermersleben	1 905	1 727	3 632	1 889	1 717	3 606
48 Salbke	2 276	2 102	4 378	2 254	2 087	4 341
50 Westerhüsen	1 673	1 641	3 314	1 658	1 627	3 285
52 Brückfeld	1 689	1 733	3 422	1 655	1 704	3 359
54 Berliner Chaussee	1 174	1 199	2 373	1 163	1 183	2 346
56 Cracau	4 246	4 406	8 652	4 055	4 278	8 333
58 Prester	1 090	1 028	2 118	1 071	1 019	2 090
60 Zipkeleben	119	112	231	119	112	231
64 Herrenkrug	844	585	1 429	812	567	1 379
66 Rothensee	1 488	1 382	2 870	1 475	1 375	2 850
68 Industriehafen	117	17	134	117	17	134
70 Gewerbegebiet Nord	12	7	19	12	7	19
72 Barleber See	34	34	68	34	34	68
74 Pechau	274	268	542	269	264	533
76 Randau-Calenberge	288	287	575	286	277	563
78 Beyendorf-Sohlen	635	616	1 251	631	613	1 244
Magdeburg	121 692	122 873	244 565	119 572	121 375	240 947

Die Stadtteile 16 - Großer Silberberg und 62 - Kreuzhorst sind unbewohnt.

Werte kleiner 4 werden aus Datenschutzgründen nicht veröffentlicht.

Einwohnerdichte dargestellt als Heatmap

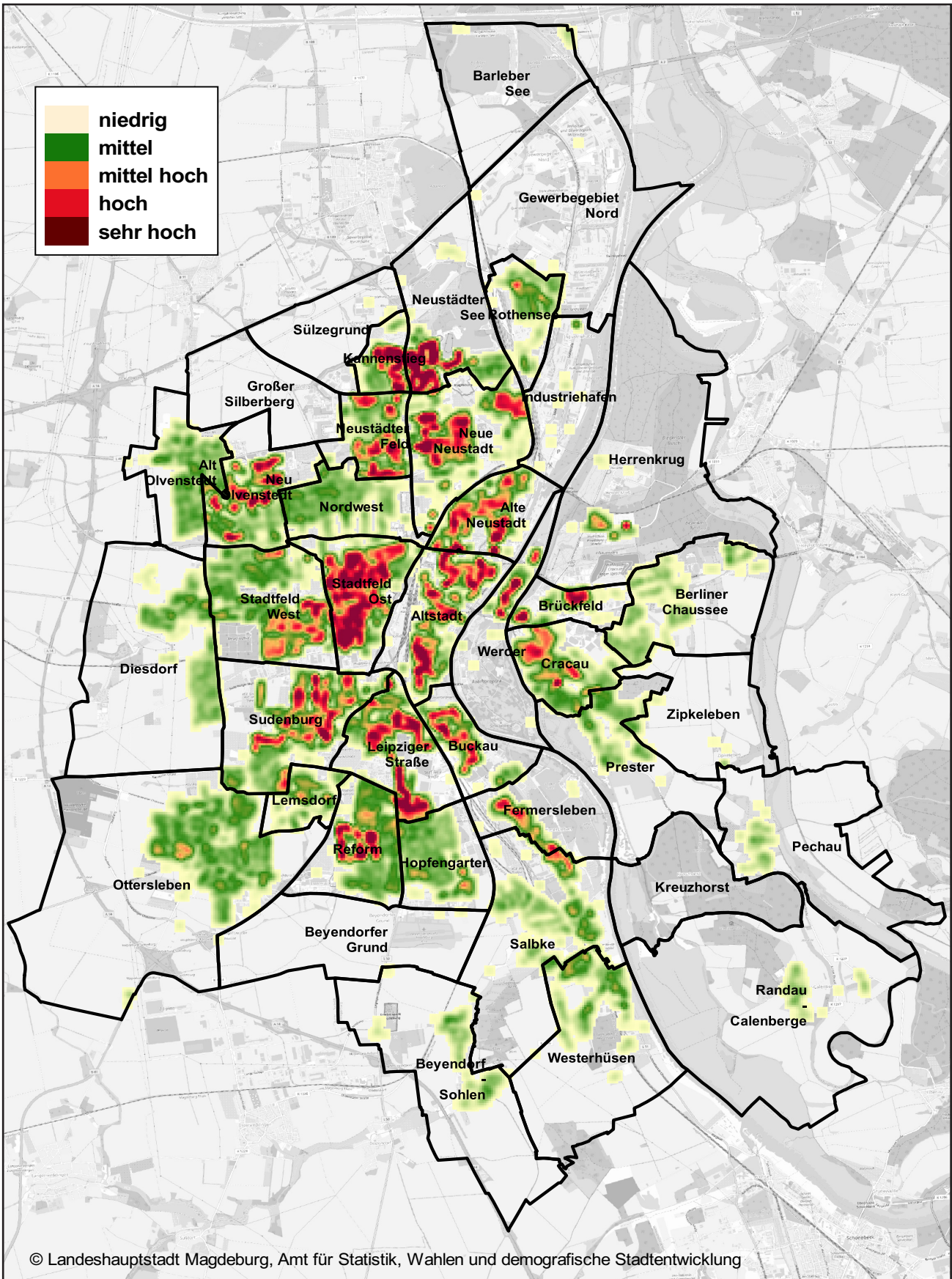

© Landeshauptstadt Magdeburg, Amt für Statistik, Wahlen und demografische Stadtentwicklung

Tabelle 25

Flächen und Einwohner der Stadt Magdeburg 2019

(Stand: 31.12.2019, Quelle: Einwohnermelderegister)

Stadtteil	Fläche ha ¹⁾	Wohnberechtigte Bevölkerung		Bevölkerung am Ort der Hauptwohnung	
			EW-Dichte pro/ha		EW-Dichte pro/ha
01 Altstadt	376,90	16 731	44,39	16 287	43,21
02 Werder	358,96	3 149	8,77	3 069	8,55
04 Alte Neustadt	256,57	12 042	46,93	11 706	45,62
06 Neue Neustadt	453,82	15 671	34,53	15 486	34,12
08 Neustädter See	479,09	11 545	24,10	11 442	23,88
10 Kannenstieg	114,24	6 184	54,13	6 152	53,85
12 Neustädter Feld	202,87	9 658	47,61	9 582	47,23
14 Sülzegrund	337,49	10	0,03	10	0,03
16 Großer Silberberg	386,67	-	-	-	-
18 Nordwest	272,90	4 677	17,14	4 631	16,97
20 Alt Olvenstedt	320,08	3 975	12,42	3 928	12,27
22 Neu Olvenstedt	336,69	11 461	34,04	11 367	33,76
24 Stadtfeld Ost	327,55	26 214	80,03	25 726	78,54
26 Stadtfeld West	467,08	14 776	31,63	14 651	31,37
28 Diesdorf	1 012,81	3 690	3,64	3 659	3,61
30 Sudenburg	529,10	18 309	34,60	18 058	34,13
32 Ottersleben	1 652,92	10 614	6,42	10 508	6,36
34 Lemsdorf	132,57	2 236	16,87	2 208	16,66
36 Leipziger Straße	337,80	15 635	46,28	15 387	45,55
38 Reform	319,13	11 887	37,25	11 781	36,92
40 Hopfengarten	278,94	4 695	16,83	4 619	16,56
42 Beyendorfer Grund	604,40	15	0,02	15	0,02
44 Buckau	218,03	6 383	29,28	6 294	28,87
46 Fermersleben	337,99	3 632	10,75	3 606	10,67
48 Salbke	774,27	4 378	5,65	4 341	5,61
50 Westerhüsen	723,26	3 314	4,58	3 285	4,54
52 Brückfeld	146,49	3 422	23,36	3 359	22,93
54 Berliner Chaussee	501,98	2 373	4,73	2 346	4,67
56 Cracau	262,63	8 652	32,94	8 333	31,73
58 Prester	515,86	2 118	4,11	2 090	4,05
60 Zipkeleben	464,74	231	0,50	231	0,50
62 Kreuzhorst	472,41	-	-	-	-
64 Herrenkrug	1 205,03	1 429	1,19	1 379	1,14
66 Rothensee	212,23	2 870	13,52	2 850	13,43
68 Industriehafen	363,46	134	0,37	134	0,37
70 Gewerbegebiet Nord	938,77	19	0,02	19	0,02
72 Barleber See	541,47	68	0,13	68	0,13
74 Pechau	761,10	542	0,71	533	0,70
76 Randau-Calenberge	1 371,76	575	0,42	563	0,41
78 Beyendorf-Sohlen	814,35	1 251	1,54	1 244	1,53
Magdeburg	20 184,41	244 565	12,12	240 947	11,94

¹⁾ Diese Angaben beruhen auf der aktuellen Kartenbasis der Topographischen Stadtkarte im

Maßstab 1:10.000 des Fachbereichs Vermessungsamt und Baurecht.

Die Stadtteile 16 - Großer Silberberg und 62 - Kreuzhorst sind unbewohnt.

Einwohnerdichte der Hauptwohnsitzbevölkerung nach Stadtteilen 2019

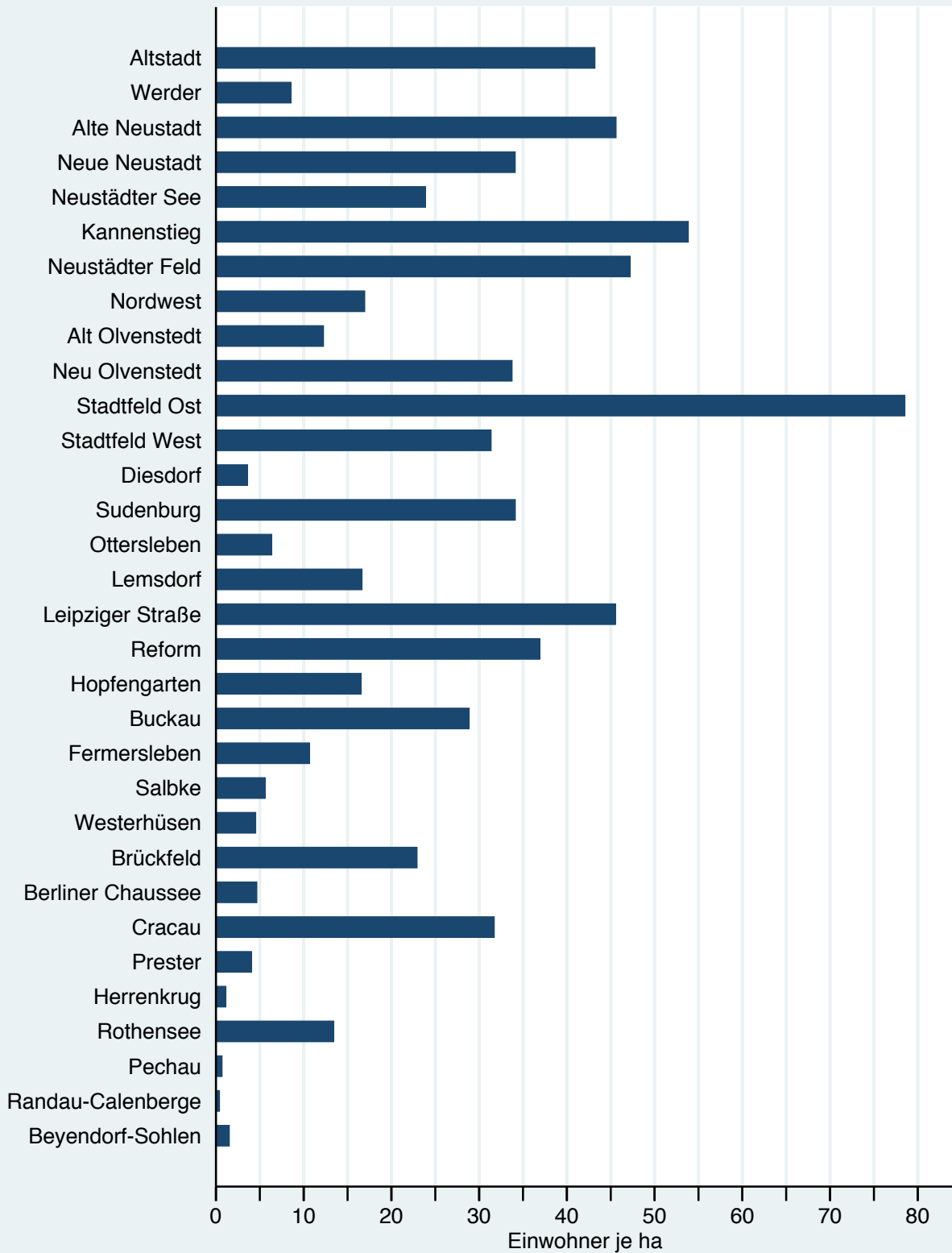

© Landeshauptstadt Magdeburg - Amt für Statistik, Wahlen und demografische Stadtentwicklung
 Quelle: Einwohnermelderegister

Tabelle 26

Haushaltsangaben nach Stadtteilen

(Stand: 31.12.2019, Quelle: Haushallegenerierung auf Basis des Einwohnermelderegisters)

Stadtteil	Haushalte	Haushaltsgröße (Ø)	Haushaltsgröße			
			1 Person	2 Personen	3 Personen	4 und mehr
01 Altstadt	10 800	1,51	6 953	2 793	615	439
02 Werder	1 862	1,63	1 027	610	134	91
04 Alte Neustadt	7 677	1,57	4 561	2 324	472	320
06 Neue Neustadt	8 984	1,70	5 216	2 347	766	655
08 Neustädter See	6 515	1,74	3 628	1 837	514	536
10 Kannenstieg	3 376	1,78	1 702	1 128	287	259
12 Neustädter Feld	5 430	1,73	2 804	1 755	529	342
14 Sülzegrund	5	2,00	-	5	-	-
18 Nordwest	2 286	2,05	762	952	331	241
20 Alt Olvenstedt	1 803	2,20	483	761	326	233
22 Neu Olvenstedt	6 327	1,77	3 439	1 703	637	548
24 Stadtfeld Ost	15 439	1,67	8 910	4 031	1 508	990
26 Stadtfeld West	8 384	1,74	4 190	2 862	811	521
28 Diesdorf	1 673	2,21	482	659	286	246
30 Sudenburg	10 655	1,68	6 138	2 874	960	683
32 Ottersleben	4 873	2,16	1 432	1 932	914	595
34 Lemsdorf	1 311	1,71	707	378	145	81
36 Leipziger Straße	9 319	1,66	5 418	2 597	689	615
38 Reform	6 612	1,78	3 094	2 462	647	409
40 Hopfengarten	2 327	1,99	880	867	340	240
42 Beyendorfer Grund	11	1,36	7	4	-	-
44 Buckau	3 734	1,67	2 178	973	338	245
46 Fermersleben	2 271	1,60	1 401	568	174	128
48 Salbke	2 297	1,85	1 043	798	283	173
50 Westerhüsen	1 623	2,00	634	581	238	170
52 Brückfeld	2 012	1,70	1 121	564	191	136
54 Berliner Chaussee	1 075	2,21	297	428	212	138
56 Cracau	4 848	1,68	2 662	1 419	486	281
58 Prester	934	2,27	230	396	159	149
60 Zipkeleben	85	2,72	15	20	27	23
64 Herrenkrug	707	1,66	394	220	45	48
66 Rothensee	1 500	1,91	684	468	200	148
68 Industriehafen	21	1,67	14	.	.	.
70 Gewerbegebiet Nord	10	1,90	5	.	.	.
72 Barleber See	29	2,34	6	12	.	.
74 Pechau	250	2,17	67	112	36	35
76 Randau-Calenberge	264	2,18	72	108	53	31
78 Beyendorf-Sohlen	606	2,06	199	238	110	59
Magdeburg	137 935	1,74	72 855	41 791	13 475	9 814

Die Stadtteile 16 - Großer Silberberg und 62 - Kreuzhorst sind unbewohnt.

Werte kleiner 4 werden aus Datenschutzgründen nicht veröffentlicht.

Tabelle 27

Bevölkerung der Stadt Magdeburg mit Hauptwohnsitz nach Stadtteilen und Familienstand 2019

(Stand: 31.12.2019, Quelle: Einwohnermelderegister)

Stadtteil	Familienstand					gesamt
	ledig	verheiratet ¹⁾	verwitwet ²⁾	geschieden ³⁾	unbekannt	
01 Altstadt	8 015	5 067	1 711	1 295	199	16 287
02 Werder	1 296	1 211	287	262	13	3 069
04 Alte Neustadt	6 908	3 248	678	727	145	11 706
06 Neue Neustadt	7 686	4 891	1 108	1 449	352	15 486
08 Neustädter See	4 541	4 244	1 258	1 207	192	11 442
10 Kannenstieg	2 276	2 448	698	607	123	6 152
12 Neustädter Feld	3 887	3 794	814	1 021	66	9 582
14 Sülzegrund	.	.	-	-	-	10
18 Nordwest	1 552	2 468	297	309	5	4 631
20 Alt Olvenstedt	1 333	2 127	218	243	7	3 928
22 Neu Olvenstedt	5 224	3 814	912	1 263	154	11 367
24 Stadtfeld Ost	14 320	7 731	1 632	1 934	109	25 726
26 Stadtfeld West	5 791	6 046	1 353	1 417	44	14 651
28 Diesdorf	1 328	1 901	202	228	-	3 659
30 Sudenburg	9 495	5 455	1 306	1 545	257	18 058
32 Ottersleben	3 805	5 414	674	610	5	10 508
34 Lemsdorf	935	849	179	237	8	2 208
36 Leipziger Straße	7 647	4 785	1 238	1 345	372	15 387
38 Reform	3 759	5 470	1 362	1 085	105	11 781
40 Hopfengarten	1 661	2 367	234	355	.	4 619
42 Beyendorfer Grund	7	.	-	.	-	15
44 Buckau	3 669	1 763	321	508	33	6 294
46 Fermersleben	1 863	1 045	231	406	61	3 606
48 Salbke	1 804	1 843	260	360	74	4 341
50 Westerhüsen	1 283	1 502	253	225	22	3 285
52 Brückfeld	1 638	1 157	245	291	28	3 359
54 Berliner Chaussee	812	1 244	145	145	-	2 346
56 Cracau	3 874	2 994	634	808	23	8 333
58 Prester	723	1 142	109	116	-	2 090
60 Zipkeleben	128	92	.	.	-	231
64 Herrenkrug	662	432	59	105	121	1 379
66 Rothensee	1 282	1 137	178	227	26	2 850
68 Industriehafen	94	11	.	.	22	134
70 Gewerbegebiet Nord	10	5	.	.	-	19
72 Barleber See	23	41	.	.	-	68
74 Pechau	173	309	21	29	.	533
76 Randau-Calenberge	199	287	39	36	.	563
78 Beyendorf-Sohlen	470	604	76	92	.	1 244
Magdeburg	110 175	88 949	18 740	20 510	2 573	240 947

¹⁾ einschließlich Lebenspartnerschaft²⁾ einschließlich Lebenspartner verstorben³⁾ einschließlich Lebenspartnerschaft aufgehoben

Die Stadtteile 16 - Großer Silberberg und 62 - Kreuzhorst sind unbewohnt.

Werte kleiner 4 werden aus Datenschutzgründen nicht veröffentlicht.

Tabelle 28

Hauptwohnsitzbevölkerung der Stadt Magdeburg nach Stadtteilen und ausgewählten Indikatoren im Jahr 2019

(Stand: 31.12.2019, Quelle: Einwohnermelderegister)

Stadtteil	Bevölkerung							
	gesamt	darunter Frauen	darunter Ausländer	Ausländeranteil in %	Billeter-Maß J ¹⁾	Jugendquote ²⁾	Altenquote ³⁾	Altersdurchschnitt
01 Altstadt	16 287	8 299	2 831	17,4	-0,7	16,5	47,3	46,4
02 Werder	3 069	1 498	178	5,8	-1,1	18,0	55,0	49,5
04 Alte Neustadt	11 706	5 491	2 578	22,0	-0,4	15,3	25,0	40,0
06 Neue Neustadt	15 486	7 498	2 971	19,2	-0,6	26,3	31,7	42,5
08 Neustädter See	11 442	5 853	1 680	14,7	-1,2	30,1	67,9	49,2
10 Kannenstieg	6 152	3 246	972	15,8	-1,2	33,7	74,8	49,3
12 Neustädter Feld	9 582	4 855	613	6,4	-1,1	25,7	52,6	47,9
14 Sülzegrund	10	5	-	-	.	-	.	.
18 Nordwest	4 631	2 353	68	1,5	-1,5	26,8	49,5	49,5
20 Alt Olvenstedt	3 928	1 949	43	1,1	-1,2	25,4	34,8	47,1
22 Neu Olvenstedt	11 367	5 714	991	8,7	-0,8	29,9	37,5	44,5
24 Stadtfeld Ost	25 726	13 192	1 496	5,8	-0,4	23,8	26,8	41,1
26 Stadtfeld West	14 651	7 733	350	2,4	-1,2	23,7	53,6	49,4
28 Diesdorf	3 659	1 800	20	0,5	-1,0	29,4	33,9	45,7
30 Sudenburg	18 058	8 938	2 238	12,4	-0,5	24,5	32,0	42,3
32 Ottersleben	10 508	5 334	108	1,0	-1,0	28,0	38,5	46,6
34 Lemsdorf	2 208	1 109	65	2,9	-1,0	21,6	40,2	47,6
36 Leipziger Straße	15 387	7 930	2 686	17,5	-0,6	26,7	41,4	43,5
38 Reform	11 781	6 321	676	5,7	-1,7	26,7	80,8	53,0
40 Hopfengarten	4 619	2 257	59	1,3	-1,1	25,5	42,3	47,8
42 Beyendorfer Grund	15	.	-	-
44 Buckau	6 294	3 116	495	7,9	-0,3	23,1	21,4	39,9
46 Fermersleben	3 606	1 717	434	12,0	-0,6	22,7	28,9	42,4
48 Salbke	4 341	2 087	438	10,1	-0,8	25,2	37,7	45,5
50 Westerhüsen	3 285	1 627	171	5,2	-1,0	28,6	42,2	46,4
52 Brückfeld	3 359	1 704	246	7,3	-0,6	24,4	33,2	42,9
54 Berliner Chaussee	2 346	1 183	25	1,1	-1,0	27,4	37,0	46,6
56 Cracau	8 333	4 278	305	3,7	-0,8	22,0	39,0	46,1
58 Prester	2 090	1 019	13	0,6	-1,1	27,9	35,8	46,6
60 Zipkeleben	231	112	.	-	0,3	54,8	16,3	.
64 Herrenkrug	1 379	567	315	22,8	-0,4	16,9	27,2	41,1
66 Rothensee	2 850	1 375	152	5,3	-0,7	27,4	33,5	43,8
68 Industriehafen	134	17	99	73,9
70 Gewerbegebiet Nord	19	7
72 Barleber See	68	34	-	-
74 Pechau	533	264	5	.	-1,4	25,6	33,0	48,3
76 Randau-Calenberge	563	277	4	0,7	-1,1	28,4	43,7	47,6
78 Beyendorf-Sohlen	1 244	613	10	0,8	-1,0	26,2	39,2	46,7
Magdeburg	240 947	121 375	23 338	9,7	-0,8	24,5	40,5	45,2

Die Stadtteile 16 - Großer Silberberg und 62 - Kreuzhorst sind unbewohnt.

¹⁾ Das Billeter-Maß J ist das Verhältnis der Differenz der Einwohner unter 15 Jahren und der Einwohner über 50 Jahre zur Gruppe der Personen im Alter von 15 bis unter 50 Jahre.²⁾ Die Jugendquote ist das Verhältnis der Zahl der Einwohner im Alter bis unter 18 Jahren zur Zahl der Einwohner im erwerbsfähigen Alter 18 bis unter 65 Jahre.³⁾ Die Altenquote ist das Verhältnis der Zahl der Einwohner im Alter von 65 Jahren und älter zur Zahl der Einwohner im erwerbsfähigen Alter 18 bis unter 65 Jahre.

Grafik 20

Jugend- und Altenquote 2019 in den Stadtteilen Magdeburgs

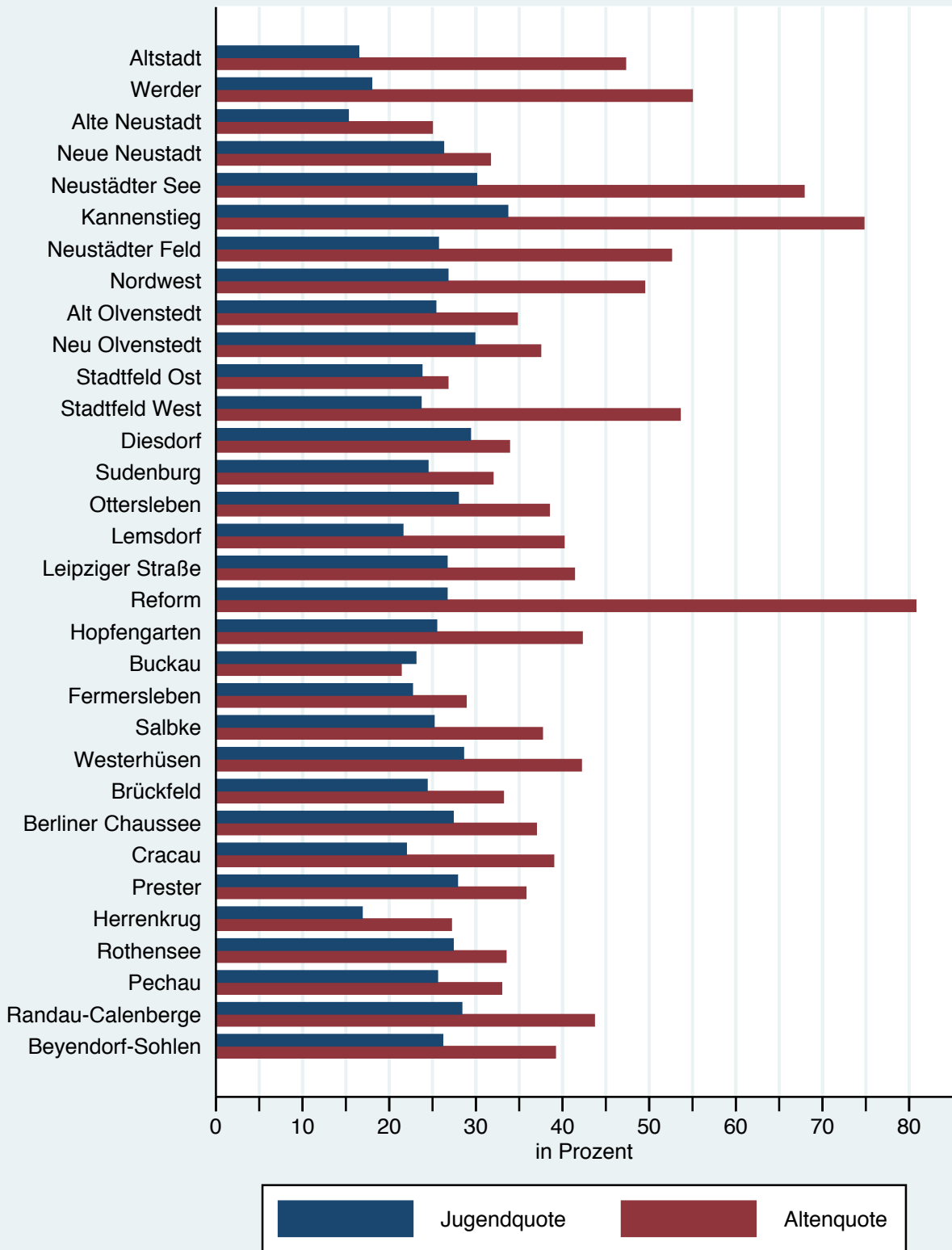

© Landeshauptstadt Magdeburg - Amt für Statistik, Wahlen und demografische Stadtentwicklung
 Quelle: Einwohnermelderegister

Tabelle 29

Bevölkerung der Stadt Magdeburg mit Hauptwohnsitz nach Stadtteilen und Altersgruppen 2019

(Stand: 31.12.2019, Quelle: Einwohnermelderegister)

Stadtteil	Altersgruppen					gesamt
	0 - 6 Jahre	7 - 17 Jahre	18 - 44 Jahre	45 - 64 Jahre	ab 65 Jahre	
01 Altstadt	782	855	6 955	2 994	4 701	16 287
02 Werder	172	148	1 020	754	975	3 069
04 Alte Neustadt	607	667	6 259	2 085	2 088	11 706
06 Neue Neustadt	1 136	1 440	5 968	3 838	3 104	15 486
08 Neustädter See	649	1 093	3 078	2 700	3 922	11 442
10 Kannenstieg	420	574	1 571	1 379	2 208	6 152
12 Neustädter Feld	518	862	2 815	2 559	2 828	9 582
14 Sülzegrund	.	-	.	5	.	10
18 Nordwest	237	467	960	1 667	1 300	4 631
20 Alt Olvenstedt	218	405	925	1 527	853	3 928
22 Neu Olvenstedt	835	1 198	3 597	3 192	2 545	11 367
24 Stadtfeld Ost	2 004	2 067	11 467	5 609	4 579	25 726
26 Stadtfeld West	775	1 182	4 043	4 219	4 432	14 651
28 Diesdorf	264	395	918	1 323	759	3 659
30 Sudenburg	1 266	1 564	7 492	4 041	3 695	18 058
32 Ottersleben	613	1 154	2 659	3 651	2 431	10 508
34 Lemsdorf	119	176	666	698	549	2 208
36 Leipziger Straße	1 175	1 268	6 051	3 103	3 790	15 387
38 Reform	566	952	2 482	3 193	4 588	11 781
40 Hopfengarten	247	456	1 135	1 617	1 164	4 619
42 Beyendorfer Grund	-	.	.	8	-	15
44 Buckau	433	572	2 948	1 410	931	6 294
46 Fermersleben	238	301	1 399	980	688	3 606
48 Salbke	279	393	1 330	1 335	1 004	4 341
50 Westerhüsen	208	342	896	1 027	812	3 285
52 Brückfeld	215	305	1 305	827	707	3 359
54 Berliner Chaussee	143	248	559	868	528	2 346
56 Cracau	456	684	2 795	2 381	2 017	8 333
58 Prester	102	254	467	810	457	2 090
60 Zipkeleben	55	19	110	25	22	231
64 Herrenkrug	79	83	670	287	260	1 379
66 Rothensee	203	283	965	806	593	2 850
68 Industriehafen	.	.	104	19	.	134
70 Gewerbegebiet Nord	.	.	8	6	-	19
72 Barleber See	4	6	15	20	23	68
74 Pechau	26	60	104	232	111	533
76 Randau-Calenberge	37	56	139	188	143	563
78 Beyendorf-Sohlen	86	111	329	423	295	1 244
Magdeburg	15 173	20 647	84 210	61 806	59 111	240 947

Die Stadtteile 16 - Großer Silberberg und 62 - Kreuzhorst sind unbewohnt.

Werte kleiner 4 werden aus Datenschutzgründen nicht veröffentlicht.

Grafik 21

Hauptwohnsitzbevölkerung nach Stadtteilen und Altersgruppen 2019

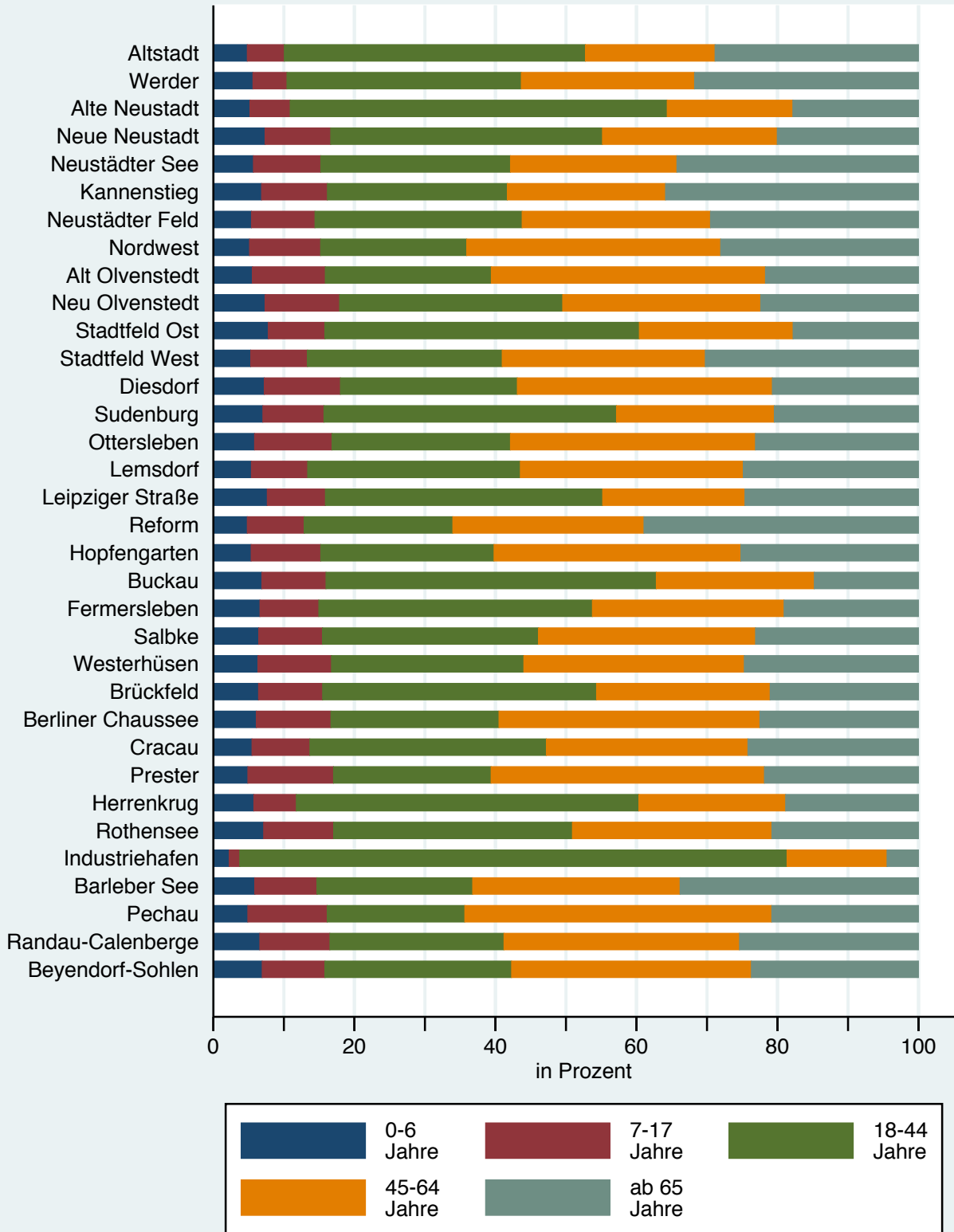

© Landeshauptstadt Magdeburg - Amt für Statistik, Wahlen und demografische Stadtentwicklung
 Quelle: Einwohnermelderegister

Tabelle 30

Männliche Bevölkerung mit Hauptwohnsitz der Stadt Magdeburg nach Stadtteilen und Altersgruppen 2019

(Stand: 31.12.2019, Quelle: Einwohnermelderegister)

Stadtteil	Altersgruppen					gesamt
	0 - 6 Jahre	7 - 17 Jahre	18 - 44 Jahre	45 - 64 Jahre	ab 65 Jahre	
01 Altstadt	421	436	3 932	1 482	1 717	7 988
02 Werder	97	82	586	384	422	1 571
04 Alte Neustadt	310	353	3 706	1 015	831	6 215
06 Neue Neustadt	570	735	3 428	2 025	1 230	7 988
08 Neustädter See	328	570	1 772	1 355	1 564	5 589
10 Kannenstieg	209	290	815	697	895	2 906
12 Neustädter Feld	281	445	1 516	1 250	1 235	4 727
14 Sülzegrund	.	-	-	.	.	5
18 Nordwest	111	248	476	847	596	2 278
20 Alt Olvenstedt	111	217	480	765	406	1 979
22 Neu Olvenstedt	442	603	1 951	1 551	1 106	5 653
24 Stadtfeld Ost	1 026	1 073	5 894	2 727	1 814	12 534
26 Stadtfeld West	384	596	2 049	2 077	1 812	6 918
28 Diesdorf	134	201	480	682	362	1 859
30 Sudenburg	667	795	4 035	2 131	1 492	9 120
32 Ottersleben	319	559	1 346	1 824	1 126	5 174
34 Lemsdorf	62	84	368	361	224	1 099
36 Leipziger Straße	597	661	3 206	1 507	1 486	7 457
38 Reform	302	498	1 274	1 549	1 837	5 460
40 Hopfengarten	142	229	602	830	559	2 362
42 Beyendorfer Grund	-	.	4	.	-	12
44 Buckau	219	287	1 561	725	386	3 178
46 Fermersleben	119	156	800	525	289	1 889
48 Salbke	147	203	707	719	478	2 254
50 Westerhüsen	95	173	470	556	364	1 658
52 Brückfeld	119	151	687	405	293	1 655
54 Berliner Chaussee	75	125	277	438	248	1 163
56 Cracau	242	362	1 463	1 164	824	4 055
58 Prester	54	148	234	411	224	1 071
60 Zipkeleben	28	11	55	14	11	119
64 Herrenkrug	49	45	455	139	124	812
66 Rothensee	103	153	520	418	281	1 475
68 Industriehafen	.	-	98	16	.	117
70 Gewerbegebiet Nord	.	.	5	4	-	12
72 Barleber See	.	.	7	11	11	34
74 Pechau	14	31	56	114	54	269
76 Randau-Calenberge	18	31	71	103	63	286
78 Beyendorf-Sohlen	42	64	170	212	143	631
Magdeburg	7 842	10 622	45 556	31 042	24 510	119 572

Die Stadtteile 16 - Großer Silberberg und 62 - Kreuzhorst sind unbewohnt.

Werte kleiner 4 werden aus Datenschutzgründen nicht veröffentlicht.

Tabelle 31

Weibliche Bevölkerung mit Hauptwohnsitz der Stadt Magdeburg nach Stadtteilen und Altersgruppen 2019

(Stand: 31.12.2019, Quelle: Einwohnermelderegister)

Stadtteil	Altersgruppen					gesamt
	0 - 6 Jahre	7 - 17 Jahre	18 - 44 Jahre	45 - 64 Jahre	ab 65 Jahre	
01 Altstadt	361	419	3 023	1 512	2 984	8 299
02 Werder	75	66	434	370	553	1 498
04 Alte Neustadt	297	314	2 553	1 070	1 257	5 491
06 Neue Neustadt	566	705	2 540	1 813	1 874	7 498
08 Neustädter See	321	523	1 306	1 345	2 358	5 853
10 Kannenstieg	211	284	756	682	1 313	3 246
12 Neustädter Feld	237	417	1 299	1 309	1 593	4 855
14 Stülzgrund	-	-	.	.	.	5
18 Nordwest	126	219	484	820	704	2 353
20 Alt Olvenstedt	107	188	445	762	447	1 949
22 Neu Olvenstedt	393	595	1 646	1 641	1 439	5 714
24 Stadtfeld Ost	978	994	5 573	2 882	2 765	13 192
26 Stadtfeld West	391	586	1 994	2 142	2 620	7 733
28 Diesdorf	130	194	438	641	397	1 800
30 Sudenburg	599	769	3 457	1 910	2 203	8 938
32 Ottersleben	294	595	1 313	1 827	1 305	5 334
34 Lemsdorf	57	92	298	337	325	1 109
36 Leipziger Straße	578	607	2 845	1 596	2 304	7 930
38 Reform	264	454	1 208	1 644	2 751	6 321
40 Hopfengarten	105	227	533	787	605	2 257
42 Beyendorfer Grund	-	-	.	.	-	.
44 Buckau	214	285	1 387	685	545	3 116
46 Fermersleben	119	145	599	455	399	1 717
48 Salbke	132	190	623	616	526	2 087
50 Westerhüsen	113	169	426	471	448	1 627
52 Brückfeld	96	154	618	422	414	1 704
54 Berliner Chaussee	68	123	282	430	280	1 183
56 Cracau	214	322	1 332	1 217	1 193	4 278
58 Prester	48	106	233	399	233	1 019
60 Zipkeleben	27	8	55	11	11	112
64 Herrenkrug	30	38	215	148	136	567
66 Rothensee	100	130	445	388	312	1 375
68 Industriehafen	.	.	6	.	.	17
70 Gewerbegebiet Nord	-	7
72 Barleber See	.	.	8	9	12	34
74 Pechau	12	29	48	118	57	264
76 Randau-Calenberge	19	25	68	85	80	277
78 Beyendorf-Sohlen	44	47	159	211	152	613
Magdeburg	7 331	10 025	38 654	30 764	34 601	121 375

Die Stadtteile 16 - Großer Silberberg und 62 - Kreuzhorst sind unbewohnt.

Werte kleiner 4 werden aus Datenschutzgründen nicht veröffentlicht.

Tabelle 32

Einwohner mit Hauptwohnsitz nach Stadtteilen, ausgewählten Altersgruppen und Geschlecht der Stadt Magdeburg 2019

(Stand: 31.12.2019, Quelle: Einwohnermelderegister)

STT	Geschl.	0 - 5 J.	06 - 10 J.	11 - 15 J.	16 - 20 J.	21 - 25 J.	26 - 30 J.	31 - 35 J.	36 - 40 J.	41 - 45 J.	46 - 50 J.	51 - 55 J.	56 - 60 J.	61 - 65 J.	66 - 70 J.	71 - 75 J.	76 - 80 J.	ab 81 J.	gesamt
01	männlich	381	212	202	309	1 033	1 046	805	500	356	344	307	511	345	324	256	387	670	7 988
	weiblich	323	191	195	318	864	780	544	388	260	309	305	524	401	494	418	712	1 273	8 299
	Summe	704	403	397	627	1 897	1 826	1 349	888	616	653	612	1 035	746	818	674	1 099	1 943	16 287
02	männlich	92	43	34	51	124	114	121	129	70	85	72	140	93	114	87	98	104	1 571
	weiblich	71	41	20	31	81	88	99	79	82	65	70	119	135	118	75	129	195	1 498
	Summe	163	84	54	82	205	202	220	208	152	150	142	259	228	232	162	227	299	3 069
04	männlich	275	169	151	476	1 094	989	683	330	245	198	218	352	238	209	111	150	327	6 215
	weiblich	268	166	134	333	752	612	442	294	205	193	227	413	247	259	175	266	505	5 491
	Summe	543	335	285	809	1 846	1 601	1 125	624	450	391	445	765	485	468	286	416	832	11 706
06	männlich	495	358	337	414	641	748	728	607	480	466	461	669	435	319	212	285	333	7 988
	weiblich	482	363	310	349	518	515	577	421	344	390	404	599	439	382	309	438	658	7 498
	Summe	977	721	647	763	1 159	1 263	1 305	1 028	824	856	865	1 268	874	701	521	723	991	15 486
08	männlich	282	230	269	300	388	378	307	292	277	347	347	418	315	363	364	424	345	5 589
	weiblich	270	255	236	219	201	231	282	266	223	277	243	456	406	533	517	585	653	5 853
	Summe	552	485	505	519	589	609	589	558	500	624	533	874	721	896	881	1 009	998	11 442
10	männlich	185	139	129	130	127	150	170	151	161	183	151	190	186	237	212	254	151	2 906
	weiblich	170	161	127	99	98	134	189	151	148	134	121	220	229	382	297	256	330	3 246
	Summe	355	300	256	229	225	284	359	302	309	317	272	410	415	619	509	510	481	6 152
12	männlich	243	195	219	197	219	240	323	342	324	275	234	391	382	423	280	258	182	4 727
	weiblich	197	220	168	183	184	208	294	292	252	235	215	434	486	556	291	285	355	4 855
	Summe	440	415	387	380	403	448	617	634	576	510	449	825	868	979	571	543	537	9 582
14	männlich	-	-	-	-	-	-	-	-	-	-	-	-	-	-	-	-	-	5
	weiblich	-	-	-	-	-	-	-	-	-	-	-	-	-	-	-	-	-	5
	Summe	-	-	-	-	-	-	-	-	-	-	-	-	-	-	-	-	-	10
18	männlich	92	107	110	105	48	65	79	119	128	191	208	263	200	197	126	145	95	2 278
	weiblich	106	99	112	62	39	56	100	146	138	183	159	279	210	228	152	152	132	2 353
	Summe	198	206	222	167	87	121	179	265	266	374	367	542	410	425	278	297	227	4 631
20	männlich	97	76	110	121	55	38	107	103	118	169	164	278	168	143	87	92	53	1 979
	weiblich	96	74	91	74	38	37	119	105	121	166	188	270	160	143	87	98	82	1 949
	Summe	193	150	201	195	93	75	226	208	239	335	352	548	328	286	174	190	135	3 928
22	männlich	381	310	255	272	271	319	442	455	348	292	294	536	476	423	197	186	196	5 653
	weiblich	325	328	248	233	217	288	419	359	264	249	263	631	558	402	224	272	434	5 714
	Summe	706	638	503	505	488	607	861	814	612	541	557	1 167	1 034	825	421	458	630	11 367

STT	Geschl.	0 - 5 J.	06 - 10 J.	11 - 15 J.	16 - 20 J.	21 - 25 J.	26 - 30 J.	31 - 35 J.	36 - 40 J.	41 - 45 J.	46 - 50 J.	51 - 55 J.	56 - 60 J.	61 - 65 J.	66 - 70 J.	71 - 75 J.	76 - 80 J.	ab 81 J.	gesamt
24	männlich	904	601	450	498	992	1 306	1 460	1 144	783	702	597	866	534	437	278	469	513	12 534
	weiblich	857	528	433	513	1 056	1 226	1 344	963	727	699	605	945	649	569	402	761	915	13 192
	Summe	1 761	1 129	883	1 011	2 048	2 532	2 804	2 107	1 510	1 401	1 202	1 811	1 183	1 006	680	1 230	1 428	25 726
26	männlich	336	269	281	239	299	386	501	445	344	447	448	736	472	424	349	475	467	6 918
	weiblich	331	275	273	253	270	376	491	409	346	459	458	756	530	561	444	727	774	7 733
	Summe	667	544	554	492	569	762	992	854	690	906	906	1 492	1 002	985	793	1 202	1 241	14 651
28	männlich	112	106	88	73	60	54	101	129	110	136	169	230	157	96	79	80	79	1 859
	weiblich	114	98	82	61	33	55	122	121	94	142	156	201	149	110	83	94	85	1 800
	Summe	226	204	170	134	93	109	223	250	204	278	325	431	306	206	162	174	164	3 659
30	männlich	570	406	334	466	749	878	932	701	566	557	464	647	440	352	294	376	388	9 120
	weiblich	536	341	360	428	711	745	720	608	444	467	382	653	435	511	368	484	745	8 938
	Summe	1 106	747	694	894	1 460	1 623	1 652	1 309	1 010	1 024	846	1 300	875	863	662	860	1 133	18 058
32	männlich	279	241	233	273	139	151	313	337	296	479	406	606	373	370	248	254	176	5 174
	weiblich	238	287	269	194	120	166	290	365	347	447	380	599	394	382	265	289	302	5 334
	Summe	517	528	502	467	259	317	603	702	643	926	786	1 205	767	752	513	543	478	10 508
34	männlich	52	44	34	36	36	67	86	99	81	96	78	114	64	56	50	63	43	1 099
	weiblich	50	46	41	28	34	50	81	70	58	68	70	129	72	69	81	83	79	1 109
	Summe	102	90	75	64	70	117	167	169	139	164	148	243	136	125	131	146	122	2 208
36	männlich	518	350	291	331	719	728	715	514	349	379	315	505	317	296	253	465	412	7 457
	weiblich	504	310	274	365	676	645	555	427	333	364	345	530	384	404	422	669	723	7 930
	Summe	1 022	660	565	696	1 395	1 373	1 270	941	682	743	660	1 035	701	700	675	1 134	1 135	15 387
38	männlich	258	250	213	208	207	225	262	258	244	364	347	506	337	343	425	568	445	5 460
	weiblich	227	185	220	208	123	202	260	289	266	376	330	550	413	573	614	725	760	6 321
	Summe	485	435	433	416	330	427	522	547	510	740	677	1 056	750	916	1 039	1 293	1 205	11 781
40	männlich	123	107	104	95	57	84	129	153	145	222	197	265	146	169	109	163	94	2 362
	weiblich	92	88	118	76	56	75	118	136	136	205	190	240	146	171	134	148	128	2 257
	Summe	215	195	222	171	113	159	247	289	281	427	387	505	292	340	243	311	222	4 619
42	männlich	-	-	-	-	-	-	-	-	-	-	-	-	-	-	-	-	-	12
	weiblich	-	-	-	-	-	-	-	-	-	-	-	-	-	-	-	-	-	-
	Summe	-	-	-	-	-	-	-	-	-	-	4	-	-	-	-	-	-	15
44	männlich	183	151	134	122	213	351	407	320	230	194	154	227	126	112	76	88	90	3 178
	weiblich	188	152	119	104	232	358	353	243	175	160	159	200	165	132	91	111	174	3 116
	Summe	371	303	253	226	445	709	760	563	405	354	313	427	291	244	167	199	264	6 294
46	männlich	102	79	62	108	163	163	164	133	131	132	105	173	110	92	66	55	51	1 889
	weiblich	106	61	70	96	120	139	120	91	72	110	98	162	101	103	98	87	83	1 717
	Summe	208	140	132	204	283	302	284	224	203	242	203	335	211	195	164	142	134	3 606

STT	Geschl.	0 - 5 J.	06 - 10 J.	11 - 15 J.	16 - 20 J.	21 - 25 J.	26 - 30 J.	31 - 35 J.	36 - 40 J.	41 - 45 J.	46 - 50 J.	51 - 55 J.	56 - 60 J.	61 - 65 J.	66 - 70 J.	71 - 75 J.	76 - 80 J.	ab 81 J.	gesamt	
48	männlich	127	97	103	103	94	138	147	150	131	169	148	239	166	135	108	113	86	2 254	
	weiblich	110	99	82	88	87	104	144	136	121	138	126	207	156	160	99	104	126	2 087	
	Summe	237	196	185	191	181	242	291	286	252	307	274	446	322	295	207	217	212	4 341	
	männlich	83	84	79	72	86	58	101	102	91	129	122	178	130	99	75	90	79	1 658	
	weiblich	94	88	68	77	47	70	81	111	88	101	106	160	122	122	91	92	109	1 627	
	Summe	177	172	147	149	133	128	182	213	179	230	228	338	252	221	166	182	188	3 285	
	männlich	100	83	69	76	142	143	154	123	90	96	77	134	103	90	60	62	53	1 655	
	weiblich	80	78	71	75	116	132	136	110	77	100	80	148	104	120	72	89	116	1 704	
	Summe	180	161	140	151	258	275	290	233	167	196	157	282	207	210	132	151	169	3 359	
	männlich	63	52	59	65	25	20	55	80	67	119	100	147	78	79	57	55	42	1 163	
	weiblich	63	49	47	70	16	29	74	77	61	127	94	131	83	87	59	57	59	1 183	
	Summe	126	101	106	135	41	49	129	157	128	246	194	278	161	166	116	112	101	2 346	
	männlich	208	165	163	178	291	271	321	291	219	255	238	420	266	251	168	180	170	4 055	
	weiblich	196	139	142	176	240	255	298	245	214	281	252	420	288	288	223	280	341	4 278	
	Summe	404	304	305	354	531	526	619	536	433	536	490	840	554	539	391	460	511	8 333	
	männlich	42	55	73	65	35	23	37	48	66	102	110	124	81	72	52	49	37	1 071	
	weiblich	37	49	55	49	14	25	36	58	79	109	97	130	69	75	45	44	48	1 019	
	Summe	79	104	128	114	49	48	73	106	145	211	207	254	150	147	97	93	85	2 090	
	männlich	25	10	27	14	8	4	.	.	.	119	
	weiblich	25	8	28	11	8	5	.	.	.	112	
	Summe	50	18	5	4	.	11	55	25	16	9	5	6	.	9	6	4	.	231	
	männlich	41	29	20	67	138	85	79	48	49	38	23	46	29	32	28	26	34	812	
	weiblich	26	20	15	33	49	37	39	35	34	28	26	61	36	38	34	29	27	567	
	Summe	67	49	35	100	187	122	118	83	83	66	49	107	65	70	62	55	61	1 379	
	männlich	95	64	72	76	49	83	129	128	91	100	102	124	101	108	62	56	35	1 475	
	weiblich	83	68	61	49	50	78	119	111	69	83	79	119	110	98	68	53	77	1 375	
	Summe	178	132	133	125	99	161	248	239	160	183	181	243	211	206	130	109	112	2 850	
	männlich	.	.	.	4	7	7	117	
	weiblich	17	
	Summe	.	.	.	4	26	27	23	18	7	7	5	5	134	
	männlich	12
	weiblich	7
	Summe	19
	männlich	34
	weiblich	34
	Summe	.	.	5	6	4	7	.	4	7	8	10	.	.	68	

STT	Geschl.	0 - 5 J.	06 - 10 J.	11 - 15 J.	16 - 20 J.	21 - 25 J.	26 - 30 J.	31 - 35 J.	36 - 40 J.	41 - 45 J.	46 - 50 J.	51 - 55 J.	56 - 60 J.	61 - 65 J.	66 - 70 J.	71 - 75 J.	76 - 80 J.	ab 81 J.	gesamt
74	männlich	12	10	16	9	4	13	7	15	17	21	21	50	22	14	12	16	10	269
	weiblich	11	13	14	7	7	4	12	12	13	26	26	47	18	16	9	13	16	264
	Summe	23	23	30	16	11	17	19	27	30	47	47	97	40	30	21	29	26	533
76	männlich	15	10	18	12	.	11	18	13	17	23	21	42	20	20	14	16	9	286
	weiblich	15	10	13	10	.	12	14	25	12	19	21	32	19	20	15	18	19	277
	Summe	30	20	31	22	10	23	32	38	29	42	42	74	39	40	29	34	28	563
78	männlich	35	35	25	25	10	20	45	53	31	52	52	60	57	55	35	23	18	631
	weiblich	38	21	24	21	8	20	50	35	38	46	56	67	48	53	36	24	28	613
	Summe	73	56	49	46	18	40	95	88	69	98	108	127	105	108	71	47	46	1 244
Magdeburg		13 144	10 052	9 243	10 465	15 607	17 137	18 532	15 543	12 527	14 146	13 045	20 636	14 743	14 631	11 149	14 201	16 146	240 947

Die Stadtteile 16 - Großer Silberberg und 62 - Kreuzhorst sind unbewohnt.

Werte kleiner 4 werden aus Datenschutzgründen nicht veröffentlicht.

Tabelle 33

Ausländische Bevölkerung mit Hauptwohnsitz der Stadt Magdeburg nach Stadtteilen von 2008 bis 2019

(Stand: 31.12. des Jahres, Quelle: Einwohnermelderegister)

Stadtteil	2008	2009	2010	2011	2012	2013	2014	2015	2016	2017	2018	2019
01 Altstadt	1 673	1 723	1 739	1 707	1 747	1 815	1 982	2 241	2 332	2 502	2 651	2 831
02 Werder	66	70	74	80	86	101	106	106	124	150	151	178
04 Alte Neustadt	1 027	1 104	1 136	1 160	1 282	1 393	1 489	1 900	1 943	2 049	2 374	2 578
06 Neue Neustadt	569	575	577	606	727	798	984	1 673	2 411	2 660	2 841	2 971
08 Neustädter See	283	313	321	396	410	466	562	730	1 249	1 428	1 608	1 680
10 Kannenstieg	128	124	146	158	180	236	346	539	746	740	856	972
12 Neustädter Feld	149	137	140	156	172	216	220	280	489	583	624	613
18 Nordwest	21	24	26	23	35	42	73	122	43	67	78	68
20 Alt Olvenstedt	14	20	25	28	31	34	32	29	31	35	39	43
22 Neu Olvenstedt	237	228	221	218	236	255	275	499	868	1 152	1 011	991
24 Stadtfeld Ost	766	783	831	837	863	896	957	1 084	1 328	1 377	1 466	1 496
26 Stadtfeld West	149	138	152	138	150	165	165	356	262	314	334	350
28 Diesdorf	9	10	8	13	14	19	21	14	22	19	22	20
30 Sudenburg	740	757	814	840	977	1 072	1 172	1 217	1 707	1 981	2 073	2 238
32 Ottersleben	84	74	100	103	90	105	104	111	114	114	120	108
34 Lemsdorf	15	17	25	31	22	32	35	41	52	57	79	65
36 Leipziger Straße	744	773	720	804	991	1 151	1 236	1 681	1 980	2 211	2 473	2 686
38 Reform	123	131	127	140	135	150	156	234	427	534	640	676
40 Hopfengarten	30	33	34	47	52	59	50	116	85	70	58	59
44 Buckau	309	250	267	257	297	306	374	429	516	540	526	495
46 Fermersleben	67	72	77	75	97	101	130	172	304	369	423	434
48 Salbke	42	78	72	99	131	141	189	322	543	520	551	438
50 Westerhüsen	29	27	29	27	31	60	176	156	157	189	188	171
52 Brückfeld	114	120	124	101	125	116	113	111	157	167	203	246
54 Berliner Chaussee	17	15	14	15	18	19	17	18	26	24	26	25
56 Cracau	136	146	159	151	163	156	150	159	222	279	316	305
58 Prester	7	10	8	12	14	13	11	25	19	27	19	13
60 Zipkeleben	-	-	-	-	-	-	-	-	-	-	-	-
64 Herrenkrug	29	22	21	21	23	26	40	47	245	240	289	315
66 Rothensee	112	134	157	166	163	233	266	314	185	232	207	152
68 Industriehafen	9	-	-	-	-	-	-	62	132	92	121	99
70 Gewerbegeb.Nord	-	-	-	-	-	5	-	-	-	4	-	-
74 Pechau	-	-	-	-	-	-	-	-	-	-	-	5
76 Randau-Calenberge	-	4	4	4	5	6	7	6	6	6	5	4
78 Beyendorf-Sohlen	5	7	9	7	6	9	6	9	4	6	10	10
unbekannt												
Magdeburg	7 708	7 923	8 162	8 426	9 279	10 199	11 449	14 808	18 735	20 740	22 386	23 338

Nicht aufgeführte Stadtteile haben keine ausländische Bevölkerung.

Werte kleiner 4 werden aus Datenschutzgründen nicht veröffentlicht.

Die Stadtteile 16 - Großer Silberberg und 62 - Kreuzhorst sind unbewohnt.

Tabelle 34

Ausländische Bevölkerung der Stadt Magdeburg nach Stadtteilen 2019

(Stand: 31.12.2019, Quelle: Einwohnermelderegister)

Stadtteil	Wohnberechtigte Bevölkerung			Bevölkerung am Ort der Hauptwohnung		
	männlich	weiblich	gesamt	männlich	weiblich	gesamt
01 Altstadt	1 613	1 240	2 853	1 600	1 231	2 831
02 Werder	114	66	180	113	65	178
04 Alte Neustadt	1 563	1 032	2 595	1 555	1 023	2 578
06 Neue Neustadt	1 729	1 250	2 979	1 725	1 246	2 971
08 Neustädter See	1 005	679	1 684	1 003	677	1 680
10 Kannenstieg	532	440	972	532	440	972
12 Neustädter Feld	335	278	613	335	278	613
18 Nordwest	44	24	68	44	24	68
20 Alt Olvenstedt	23	20	43	23	20	43
22 Neu Olvenstedt	584	410	994	582	409	991
24 Stadtfeld Ost	820	691	1 511	811	685	1 496
26 Stadtfeld West	174	178	352	174	176	350
28 Diesdorf	10	10	20	10	10	20
30 Sudenburg	1 327	916	2 243	1 324	914	2 238
32 Ottersleben	49	59	108	49	59	108
34 Lemsdorf	37	28	65	37	28	65
36 Leipziger Straße	1 525	1 170	2 695	1 521	1 165	2 686
38 Reform	395	283	678	394	282	676
40 Hopfengarten	25	34	59	25	34	59
44 Buckau	286	209	495	286	209	495
46 Fermersleben	261	173	434	261	173	434
48 Saibke	272	166	438	272	166	438
50 Westerhüsen	99	73	172	98	73	171
52 Brückfeld	143	103	246	143	103	246
54 Berliner Chaussee	10	15	25	10	15	25
56 Cracau	149	156	305	149	156	305
58 Prester	9	4	13	9	4	13
60 Zipkeleben	-	.	.	-	.	.
64 Herrenkrug	274	41	315	274	41	315
66 Rothensee	88	65	153	88	64	152
68 Industriehafen	98	.	99	98	.	99
70 Gewerbegebiet Nord
74 Pechau	5
76 Randau-Calenberge	.	.	4	.	.	4
78 Beyendorf-Sohlen	7	.	10	7	.	10
Magdeburg	13 605	9 824	23 429	13 557	9 781	23 338

Nicht aufgeführte Stadtteile haben keine ausländische Bevölkerung.

Werte kleiner 4 werden aus Datenschutzgründen nicht veröffentlicht.

Die Stadtteile 16 - Großer Silberberg und 62 - Kreuzhorst sind unbewohnt.

Tabelle 35

Ausländische Bevölkerung der Stadt Magdeburg nach Stadtteilen und Altersgruppen 2019

(Stand: 31.12.2019, Quelle: Einwohnermelderegister)

Stadtteil	Altersgruppen					gesamt
	0 - 6 Jahre	7 - 17 Jahre	18 - 44 Jahre	45 - 64 Jahre	ab 65 Jahre	
01 Altstadt	180	256	1 848	419	128	2 831
02 Werder	8	5	133	25	7	178
04 Alte Neustadt	107	150	2 169	132	20	2 578
06 Neue Neustadt	437	408	1 676	392	58	2 971
08 Neustädter See	257	258	920	201	44	1 680
10 Kannenstieg	191	176	479	110	16	972
12 Neustädter Feld	56	74	352	107	24	613
18 Nordwest	-	.	50	11	.	68
20 Alt Olvenstedt	4	.	18	18	.	43
22 Neu Olvenstedt	139	123	533	164	32	991
24 Stadtfeld Ost	105	171	911	248	61	1 496
26 Stadtfeld West	31	33	190	87	9	350
28 Diesdorf	-	-	12	8	-	20
30 Sudenburg	264	232	1 314	362	66	2 238
32 Ottersleben	4	4	64	27	9	108
34 Lemsdorf	.	.	37	23	.	65
36 Leipziger Straße	392	360	1 599	290	45	2 686
38 Reform	105	104	372	81	14	676
40 Hopfengarten	.	.	34	19	.	59
44 Buckau	21	47	316	75	36	495
46 Fermersleben	59	39	254	62	20	434
48 Salbke	57	76	221	76	8	438
50 Westerhüsen	.	14	121	24	.	171
52 Brückfeld	29	28	158	31	-	246
54 Berliner Chaussee	-	.	12	9	.	25
56 Cracau	21	39	173	61	11	305
58 Prester	-	-	9	4	-	13
60 Zipkeleben	-	-	.	-	-	.
64 Herrenkrug	.	5	283	21	-	315
66 Rothensee	21	29	80	17	5	152
68 Industriehafen	-	-	91	8	-	99
70 Gewerbegebiet Nord	-	-	-	.	-	.
74 Pechau	-	-	.	.	-	5
76 Randau-Calenberge	-	-	4	-	-	4
78 Beyendorf-Sohlen	.	-	5	4	-	10
Magdeburg	2 508	2 644	14 442	3 120	624	23 338

Nicht aufgeführte Stadtteile haben keine ausländische Bevölkerung.

Werte kleiner 4 werden aus Datenschutzgründen nicht veröffentlicht.

Grafik 22

Ausländer mit Hauptwohnsitz nach Altersgruppen und Stadtteilen 2019

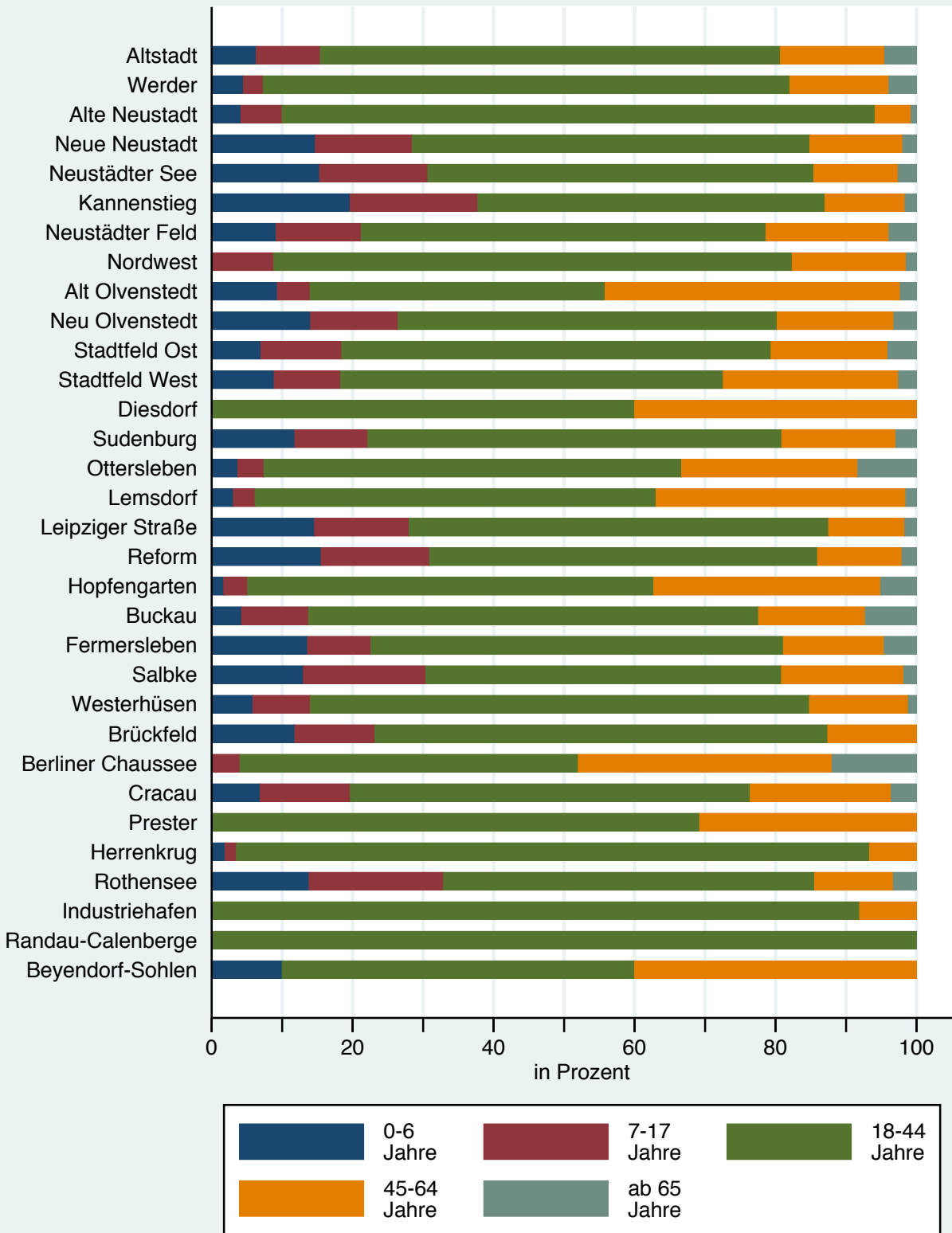

© Landeshauptstadt Magdeburg - Amt für Statistik, Wahlen und demografische Stadtentwicklung
 Quelle: Einwohnermelderegister

Tabelle 35.2

Magdeburger Hauptwohnsitzbevölkerung nach Stadtteilen, Alter und Migrationshintergrund

(Stand: 31.12.2019, Quelle: Datengenerierung auf Basis des Einwohnermelderegisters)

Stadtteil	0 bis 17 Jahre			18 bis 44 Jahre			45 bis 64 Jahre			ab 65 Jahre			Summe
	Ausländer	Deutsche		Ausländer	Deutsche		Ausländer	Deutsche		Ausländer	Deutsche		
		mit Migrationshintergrund	ohne Migrationshintergrund		mit Migrationshintergrund	ohne Migrationshintergrund		mit Migrationshintergrund	ohne Migrationshintergrund		mit Migrationshintergrund	ohne Migrationshintergrund	
01 Altstadt	436	446	755	1 637	4 708	6 955	4 19	187	2 388	128	217	4 356	4 701
02 Werder	13	44	263	320	37	1 020	25	18	711	7	43	925	975
04 Alte Neustadt	257	144	873	1 274	3 856	6 259	132	51	1 902	20	75	1 993	2 088
06 Neue Neustadt	845	291	1 440	2 576	4 097	5 968	392	133	3 313	58	112	2 934	3 104
08 Neustädter See	515	198	1 029	1 742	2 016	3 078	201	121	2 378	44	148	3 730	3 922
10 Kannenstieg	367	78	549	994	1 013	1 571	110	68	1 201	16	82	2 110	2 208
12 Neustädter Feld	130	124	1 126	1 380	2 372	2 815	107	68	2 384	24	68	2 736	2 828
14 Sülzegrund	-	-	-	-	-	-	-	-	5	-	-	-	-
18 Nordwest	6	26	672	704	895	960	11	19	1 637	-	26	1 273	1 300
20 Alt Olivenstedt	6	40	577	623	880	925	18	27	1 482	-	13	839	853
22 Neu Olivenstedt	262	177	1 594	2 033	2 918	3 597	164	125	2 903	32	156	2 357	2 545
24 Stadtfeld Ost	276	363	3 432	4 071	10 167	11 467	248	132	5 229	61	176	4 342	4 579
26 Stadtfeld West	64	115	1 778	1 957	3 760	4 043	87	83	4 049	9	147	4 276	4 432
28 Diesdorf	-	25	634	659	897	918	8	16	1 299	-	25	734	759
30 Sudenburg	496	339	1 995	2 830	5 943	7 492	362	119	3 560	66	134	3 495	3 695
32 Ottersleben	8	85	1 674	1 767	2 550	2 659	27	46	3 578	9	59	2 363	2 431
34 Lemsdorf	4	19	272	295	618	666	23	6	669	-	18	530	549
36 Leipziger Straße	752	217	1 474	2 443	4 252	6 051	290	85	2 728	45	105	3 640	3 790
38 Reform	209	77	1 232	1 518	2 077	2 482	81	36	3 076	14	100	4 474	4 588
40 Hopfgarten	-	42	668	703	1 080	1 135	19	18	1 580	-	21	1 140	1 164
42 Beyendorfer Grund	-	-	-	-	5	5	-	-	8	-	-	-	-
44 Buckau	68	101	836	1 005	2 532	2 948	75	59	1 276	36	55	840	931
46 Fernersleben	98	24	417	539	1 098	1 399	62	24	894	20	19	649	688
48 Salbke	133	57	482	672	1 071	1 330	76	25	1 234	8	21	975	1 004
50 Westerhüsen	24	46	480	550	754	896	24	13	990	-	15	795	812
52 Brückfeld	57	53	410	520	1 115	1 305	31	18	778	-	29	678	707
54 Berliner Chaussee	-	16	374	391	541	559	9	10	849	-	13	512	528
56 Cracau	60	92	988	1 140	2 548	2 795	61	51	2 269	11	77	1 929	2 017
58 Prester	-	20	336	356	447	467	4	20	786	-	9	448	457
60 Zipkeleben	-	4	70	74	105	110	-	-	23	-	-	22	22
64 Herrenkrug	11	18	133	162	371	670	21	9	257	-	12	248	260
66 Rothensee	50	20	416	486	871	965	17	12	777	5	7	581	593
68 Industriehafen	-	-	5	5	13	104	8	-	10	-	-	6	6
70 Gewerbegebiet Nord	-	-	5	5	8	8	-	-	4	-	-	-	-
72 Barleber See	-	-	10	10	15	15	-	-	20	-	-	23	23
74 Pechau	-	4	82	86	100	104	-	-	229	-	-	109	111
76 Randau-Calenberge	-	8	85	93	133	139	-	-	187	-	-	141	143
78 Beyendorfer-Sohlen	-	4	192	197	323	329	4	-	418	-	8	287	295
Magdeburg	5 152	3 317	27 351	35 820	67 000	84 210	3 120	1 605	57 081	624	1 994	56 493	59 111

Tabelle 36

Ausländische männliche Bevölkerung der Stadt Magdeburg mit Hauptwohnsitz nach Stadtteilen und Altersgruppen 2019

(Stand: 31.12.2019, Quelle: Einwohnermelderegister)

Stadtteil	Altersgruppen					gesamt
	0 - 6 Jahre	7 - 17 Jahre	18 - 44 Jahre	45 - 64 Jahre	ab 65 Jahre	
01 Altstadt	95	130	1 099	218	58	1 600
02 Werder	7	-	86	14	6	113
04 Alte Neustadt	48	85	1 339	75	8	1 555
06 Neue Neustadt	230	210	1 036	223	26	1 725
08 Neustädter See	137	136	589	121	20	1 003
10 Kannenstieg	90	86	272	76	8	532
12 Neustädter Feld	32	45	183	62	13	335
18 Nordwest	-	4	35	5	-	44
20 Alt Olvenstedt	.	-	9	10	.	23
22 Neu Olvenstedt	71	76	323	95	17	582
24 Stadtfeld Ost	47	101	495	143	25	811
26 Stadtfeld West	17	17	96	41	.	174
28 Diesdorf	-	-	5	5	-	10
30 Sudenburg	136	118	817	226	27	1 324
32 Ottersleben	.	.	26	14	5	49
34 Lemsdorf	.	.	19	15	.	37
36 Leipziger Straße	202	195	949	157	18	1 521
38 Reform	53	58	230	44	9	394
40 Hopfengarten	-	-	14	8	.	25
44 Buckau	14	30	182	41	19	286
46 Fermersleben	30	18	167	40	6	261
48 Salbke	28	46	141	53	4	272
50 Westerhüsen	.	6	75	12	.	98
52 Brückfeld	14	14	99	16	-	143
54 Berliner Chaussee	-	-	4	.	-	10
56 Cracau	13	17	88	27	4	149
58 Prester	-	-	7	.	-	9
60 Zipkeleben	-	-	-	-	-	-
64 Herrenkrug	.	.	255	12	-	274
66 Rothensee	8	21	46	8	5	88
68 Industriehafen	-	-	90	8	-	98
70 Gewerbegebiet Nord	-	-	-	.	-	.
74 Pechau	-	-	.	-	-	.
76 Randau-Calenberge	-	-	.	-	-	.
78 Beyendorf-Sohlen	-	-	.	.	-	7
Magdeburg	1 286	1 419	8 783	1 782	287	13 557

Nicht aufgeführte Stadtteile haben keine ausländische Bevölkerung.

Werte kleiner 4 werden aus Datenschutzgründen nicht veröffentlicht.

Tabelle 37

Ausländische weibliche Bevölkerung der Stadt Magdeburg mit Hauptwohnsitz nach Stadtteilen und Altersgruppen 2019

(Stand: 31.12.2019, Quelle: Einwohnermelderegister)

Stadtteil	Altersgruppen					gesamt
	0 - 6 Jahre	7 - 17 Jahre	18 - 44 Jahre	45 - 64 Jahre	ab 65 Jahre	
01 Altstadt	85	126	749	201	70	1 231
02 Werder	.	5	47	11	.	65
04 Alte Neustadt	59	65	830	57	12	1 023
06 Neue Neustadt	207	198	640	169	32	1 246
08 Neustädter See	120	122	331	80	24	677
10 Kannenstieg	101	90	207	34	8	440
12 Neustädter Feld	24	29	169	45	11	278
18 Nordwest	-	.	15	6	.	24
20 Alt Olvenstedt	.	.	9	8	-	20
22 Neu Olvenstedt	68	47	210	69	15	409
24 Stadtfeld Ost	58	70	416	105	36	685
26 Stadtfeld West	14	16	94	46	6	176
28 Diesdorf	-	-	.	.	-	10
30 Sudenburg	128	114	497	136	39	914
32 Ottersleben	.	.	38	13	4	59
34 Lemsdorf	.	.	18	8	-	28
36 Leipziger Straße	190	165	650	133	27	1 165
38 Reform	52	46	142	37	5	282
40 Hopfengarten	.	.	20	11	-	34
44 Buckau	7	17	134	34	17	209
46 Fermersleben	29	21	87	22	14	173
48 Salbke	29	30	80	23	4	166
50 Westerhüsen	.	8	46	12	.	73
52 Brückfeld	15	14	59	15	-	103
54 Berliner Chaussee	-	.	8	.	.	15
56 Cracau	8	22	85	34	7	156
58 Prester	-	-	.	.	-	4
60 Zipkeleben	-	-	.	-	-	.
64 Herrenkrug	.	.	28	9	-	41
66 Rothensee	13	8	34	9	-	64
68 Industriehafen	-	-	.	-	-	.
70 Gewerbegebiet Nord	-	-	-	.	-	.
74 Pechau	-	-	-	.	-	.
76 Randau-Calenberge	-	-	.	-	-	.
78 Beyendorf-Sohlen	.	-	.	-	-	.
Magdeburg	1 222	1 225	5 659	1 338	337	9 781

Nicht aufgeführte Stadtteile haben keine ausländische Bevölkerung.

Werte kleiner 4 werden aus Datenschutzgründen nicht veröffentlicht.

Tabelle 38

Einwohner mit Hauptwohnsitz in der Stadt Magdeburg nach ausgewählten Altersgruppen

(Stand: 31.12. des Jahres, Quelle: Einwohnermelderegister)

Altersgruppe	2008	2009	2010	2011	2012	2013	2014	2015	2016	2017	2018	2019	Saldo 2019 zu 2018
0 - 5 J.	10 426	10 708	11 055	11 252	11 512	11 840	11 892	12 341	13 020	13 335	13 357	13 144	- 213
06 - 10 J.	7 499	7 630	7 847	7 992	8 146	8 338	8 758	9 074	9 515	9 879	10 162	10 052	- 110
11 - 15 J.	6 219	6 431	6 753	7 103	7 359	7 512	7 687	8 132	8 428	8 631	8 862	9 243	381
16 - 20 J.	12 151	10 720	9 369	8 209	8 048	8 324	8 872	9 704	10 429	10 588	10 635	10 465	- 170
21 - 25 J.	19 362	19 828	20 005	20 391	19 778	18 576	17 208	16 331	15 171	14 936	15 426	15 607	181
26 - 30 J.	16 705	17 156	17 878	17 998	18 458	18 978	19 675	20 458	21 173	20 138	18 827	17 137	-1 690
31 - 35 J.	12 225	12 733	13 637	14 466	15 114	15 601	16 016	16 725	17 204	17 788	18 151	18 532	381
36 - 40 J.	14 817	14 020	13 060	12 349	11 725	11 934	12 511	13 342	14 273	14 902	15 392	15 543	151
41 - 45 J.	17 286	16 653	16 269	15 738	15 477	14 821	14 004	13 115	12 528	11 868	12 040	12 527	487
46 - 50 J.	16 938	17 695	17 970	17 970	17 665	17 318	16 632	16 351	15 903	15 632	14 994	14 146	- 848
51 - 55 J.	16 001	15 687	15 740	15 805	16 243	16 763	17 575	14 401	14 345	14 047	13 447	13 045	- 402
56 - 60 J.	15 457	15 989	16 180	16 175	15 951	15 601	15 291	18 832	19 065	19 501	20 194	20 636	442
61 - 65 J.	13 502	12 767	12 437	13 434	14 395	14 899	15 427	15 607	15 631	15 408	15 085	14 743	- 342
66 - 70 J.	18 149	17 657	17 019	15 084	13 455	12 883	12 137	11 797	12 711	13 630	14 123	14 631	508
71 - 75 J.	13 537	14 811	15 572	16 364	16 849	16 686	16 317	15 692	13 920	12 355	11 791	11 149	- 642
76 - 80 J.	9 079	8 975	9 467	10 043	10 898	11 742	12 826	13 593	14 319	14 759	14 531	14 201	- 330
ab 81 J.	9 880	10 334	10 721	11 247	11 587	11 853	12 030	12 717	13 499	14 372	15 153	16 146	993
gesamt	229 233	229 794	230 979	231 620	232 660	233 669	234 858	238 212	241 134	241 769	242 170	240 947	-1 223
dar. Ausländer	7 708	7 923	8 162	8 426	9 279	10 199	11 449	14 808	18 735	20 740	22 386	23 338	

Geburten	2 072	1 923	2 051	2 015	2 129	2 130	2 128	2 174	2 399	2 350	2 317	2 241	
Sterbefälle	2 623	2 664	2 769	2 607	2 615	2 855	2 872	2 926	2 938	3 026	3 196	3 076	
Geburten-Saldo	- 551	- 741	- 718	- 592	- 486	- 725	- 744	- 752	- 539	- 676	- 879	- 835	

Zuzüge	10 256	10 813	11 116	11 717	11 448	11 679	12 829	15 076	16 102	14 829	14 094	13 187	
Wegzüge	10 507	9 856	9 347	10 327	10 016	10 475	11 415	11 177	12 665	13 868	13 057	13 577	
Wanderungs-Saldo	- 251	957	1 769	1 390	1 432	1 204	1 414	3 899	3 437	961	1 037	- 390	

Wanderungen ohne Wohnsitzstatuswechsel

Innerstädt. Umzüge	22 307	22 962	21 775	22 526	21 285	21 364	21 169	21 568	22 483	20 866	20 522	19 359	
--------------------	--------	--------	--------	--------	--------	--------	--------	--------	--------	--------	--------	--------	--

Altersdurchschnitt	45,5	45,6	45,7	45,8	45,9	45,4	45,4	45,2	45,0	45,1	45,1	45,2	
--------------------	------	------	------	------	------	------	------	------	------	------	------	------	--

2013 Umstellung der Berechnung des Durchschnittsalters, siehe Fußnote in Tabelle 23

Bevölkerungsentwicklung in der Stadt Magdeburg von 2003 bis 2019

Tabelle 38 (Fortsetzung)

Einwohner mit Hauptwohnsitz im Stadtteil 01 - Altstadt nach ausgewählten Altersgruppen

(Stand: 31.12. des Jahres, Quelle: Einwohnermelderegister)

Altersgruppe	2008	2009	2010	2011	2012	2013	2014	2015	2016	2017	2018	2019	Saldo 2019 zu 2018
0 - 5 J.	548	540	590	649	629	633	643	652	705	729	731	704	- 27
06 - 10 J.	330	336	349	352	347	363	383	390	412	420	413	403	- 10
11 - 15 J.	294	293	297	327	317	293	303	312	297	349	382	397	15
16 - 20 J.	705	728	627	571	584	567	620	632	657	646	631	627	- 4
21 - 25 J.	1 764	1 855	1 917	2 027	2 057	2 041	1 962	1 964	1 823	1 801	1 856	1 897	41
26 - 30 J.	1 462	1 514	1 534	1 563	1 677	1 714	1 778	1 927	2 042	1 988	1 899	1 826	- 73
31 - 35 J.	850	913	1 016	1 089	1 113	1 126	1 142	1 155	1 140	1 223	1 331	1 349	18
36 - 40 J.	715	690	665	660	649	687	731	787	861	866	889	888	- 1
41 - 45 J.	771	751	739	697	717	687	656	626	600	582	594	616	22
46 - 50 J.	738	793	793	774	785	802	768	728	698	697	688	653	- 35
51 - 55 J.	689	666	672	718	759	775	825	660	665	652	613	612	- 1
56 - 60 J.	685	725	733	753	730	725	723	902	903	950	987	1 035	48
61 - 65 J.	608	564	566	614	694	724	760	771	807	773	759	746	- 13
66 - 70 J.	1 230	1 086	926	772	679	659	628	626	669	748	762	818	56
71 - 75 J.	1 310	1 420	1 466	1 441	1 385	1 242	1 125	954	802	710	705	674	- 31
76 - 80 J.	887	918	958	1 012	1 106	1 259	1 387	1 429	1 407	1 352	1 204	1 099	- 105
ab 81 J.	946	1 071	1 134	1 244	1 298	1 323	1 440	1 545	1 610	1 709	1 843	1 943	100
gesamt	14 532	14 863	14 982	15 263	15 526	15 620	15 874	16 060	16 098	16 195	16 287	16 287	0
dar. Ausländer	1 673	1 723	1 739	1 707	1 747	1 815	1 982	2 241	2 332	2 502	2 651	2 831	

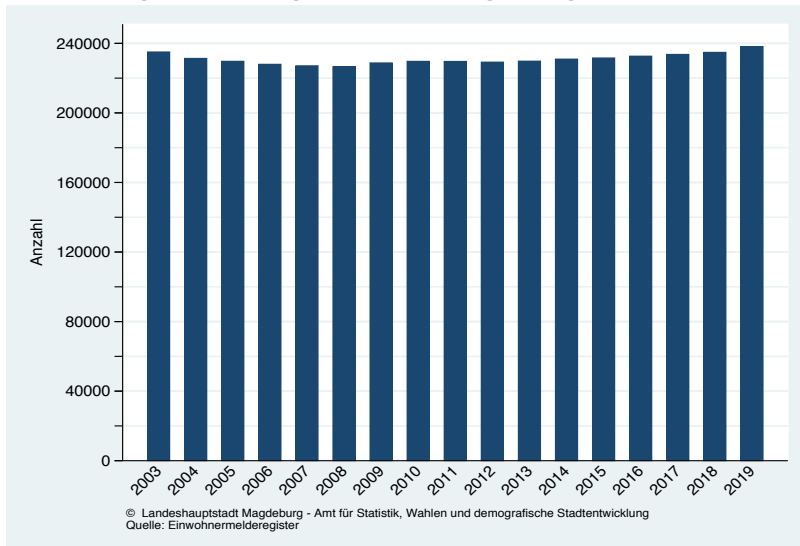
Geburten	117	132	122	138	120	140	130	145	167	160	132	138
Sterbefälle	165	193	223	207	221	237	274	282	294	283	297	284
Geburten-Saldo	- 48	- 61	- 101	- 69	- 101	- 97	- 144	- 137	- 127	- 123	- 165	- 146

Zuzüge	1 080	1 182	1 124	1 161	1 144	1 149	1 329	1 391	1 339	1 247	1 300	1 183
Wegzüge	1 041	994	962	1 048	1 067	1 102	1 237	1 252	1 246	1 233	1 172	1 216
Wanderungs-Saldo	39	188	162	113	77	47	92	139	93	14	128	- 33

Wanderungen ohne Wohnsitzstatuswechsel

Innerstädt. Umzüge												
Innere Zuzüge	1 746	1 846	1 639	1 817	1 738	1 825	1 848	1 733	1 793	1 751	1 632	1 729
Innere Wegzüge	1 408	1 681	1 598	1 571	1 466	1 710	1 574	1 547	1 732	1 549	1 511	1 554
Saldo	338	165	41	246	272	115	274	186	61	202	121	175

Altersdurchschnitt	47,1	47,2	47,1	46,9	47,0	46,6	46,9	46,6	46,4	46,3	46,3	46,4
--------------------	------	------	------	------	------	------	------	------	------	------	------	------

2013 Umstellung der Berechnung des Durchschnittsalters, siehe Fußnote in Tabelle 23

Bevölkerungsentwicklung im Stadtteil Altstadt von 2003 bis 2019

Tabelle 38 (Fortsetzung)

Einwohner mit Hauptwohnsitz im Stadtteil 02 - Werder nach ausgewählten Altersgruppen

(Stand: 31.12. des Jahres, Quelle: Einwohnermelderegister)

Altersgruppe	2008	2009	2010	2011	2012	2013	2014	2015	2016	2017	2018	2019	Saldo 2019 zu 2018
0 - 5 J.	113	125	141	136	133	137	147	153	160	154	156	163	7
06 - 10 J.	58	56	61	62	63	62	60	71	75	83	89	84	- 5
11 - 15 J.	38	47	44	54	54	50	58	59	50	53	54	54	0
16 - 20 J.	117	89	79	74	74	75	79	96	97	86	98	82	- 16
21 - 25 J.	216	209	241	267	260	218	212	188	172	186	189	205	16
26 - 30 J.	228	232	270	256	252	249	241	255	267	250	230	202	- 28
31 - 35 J.	177	212	235	239	229	246	244	236	239	254	241	220	- 21
36 - 40 J.	167	146	123	140	141	140	173	168	176	172	190	208	18
41 - 45 J.	184	175	168	157	165	162	146	145	132	116	131	152	21
46 - 50 J.	202	195	205	204	202	185	185	188	176	171	158	150	- 8
51 - 55 J.	219	222	208	193	203	191	205	174	159	162	158	142	- 16
56 - 60 J.	233	234	233	226	219	216	208	237	252	250	260	259	- 1
61 - 65 J.	156	172	175	192	222	224	224	243	239	226	238	228	- 10
66 - 70 J.	201	192	189	190	179	175	172	169	183	203	220	232	12
71 - 75 J.	144	169	184	204	215	226	215	221	202	179	171	162	- 9
76 - 80 J.	119	121	135	154	182	168	191	189	213	218	246	227	- 19
ab 81 J.	137	163	202	216	228	262	252	263	267	273	274	299	25
gesamt	2 709	2 759	2 893	2 964	3 021	2 986	3 012	3 055	3 059	3 036	3 103	3 069	- 34
dar. Ausländer	66	70	74	80	86	101	106	106	124	150	151	178	

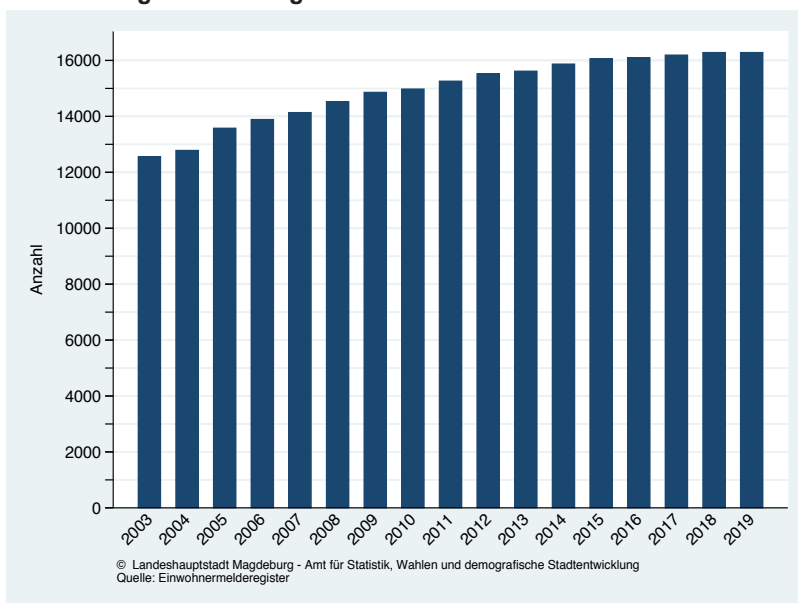
Geburten	26	27	31	28	33	30	38	31	31	31	33	33	
Sterbefälle	26	27	45	56	64	55	58	58	65	55	60	55	
Geburten-Saldo	0	0	- 14	- 28	- 31	- 25	- 20	- 27	- 34	- 24	- 27	- 22	

Zuzüge	201	177	168	204	191	148	183	184	180	216	218	192	
Wegzüge	166	146	116	154	184	161	156	133	142	204	163	172	
Wanderungs-Saldo	35	31	52	50	7	- 13	27	51	38	12	55	20	

Wanderungen ohne Wohnsitzstatuswechsel

Innerstädt. Umzüge													
Innere Zuzüge	236	249	308	287	306	241	259	246	241	228	299	203	
Innere Wegzüge	234	234	215	242	225	236	236	227	243	241	260	233	
Saldo	2	15	93	45	81	5	23	19	- 2	- 13	39	- 30	

Altersdurchschnitt	47,0	47,6	47,6	48,1	48,8	49,0	48,8	48,7	48,9	48,9	49,2	49,5	
--------------------	------	------	------	------	------	------	------	------	------	------	------	------	--

2013 Umstellung der Berechnung des Durchschnittsalters, siehe Fußnote in Tabelle 23

Bevölkerungsentwicklung im Stadtteil Werder von 2003 bis 2019

Tabelle 38 (Fortsetzung)

Einwohner mit Hauptwohnsitz im Stadtteil 04 - Alte Neustadt nach ausgewählten Altersgruppen

(Stand: 31.12. des Jahres, Quelle: Einwohnermelderegister)

Altersgruppe	2008	2009	2010	2011	2012	2013	2014	2015	2016	2017	2018	2019	Saldo 2019 zu 2018
0 - 5 J.	378	384	398	401	410	431	485	559	549	521	524	543	19
06 - 10 J.	189	184	202	219	241	259	268	306	307	311	309	335	26
11 - 15 J.	169	169	189	189	207	209	214	243	259	257	253	285	32
16 - 20 J.	697	677	628	639	600	591	680	794	795	776	788	809	21
21 - 25 J.	1 701	1 850	1 958	2 081	2 162	2 068	2 049	1 979	1 841	1 770	1 920	1 846	- 74
26 - 30 J.	1 010	1 049	1 187	1 139	1 268	1 384	1 454	1 622	1 710	1 690	1 616	1 601	- 15
31 - 35 J.	491	510	556	622	685	753	747	849	860	954	1 021	1 125	104
36 - 40 J.	407	390	388	397	402	426	468	510	570	593	635	624	- 11
41 - 45 J.	582	544	518	489	484	426	399	410	405	392	401	450	49
46 - 50 J.	582	612	635	627	621	615	565	542	501	481	433	391	- 42
51 - 55 J.	489	465	487	525	554	597	644	536	510	486	455	445	- 10
56 - 60 J.	416	471	471	490	498	471	479	629	674	684	748	765	17
61 - 65 J.	317	288	321	347	398	422	470	472	480	512	498	485	- 13
66 - 70 J.	583	502	409	352	325	320	292	306	323	381	419	468	49
71 - 75 J.	877	892	863	757	662	553	474	396	349	317	307	286	- 21
76 - 80 J.	438	462	548	646	695	746	767	721	636	573	489	416	- 73
ab 81 J.	315	345	366	401	439	456	496	577	674	727	790	832	42
gesamt	9 641	9 794	10 124	10 321	10 651	10 727	10 951	11 451	11 443	11 425	11 606	11 706	100
dar. Ausländer	1 027	1 104	1 136	1 160	1 282	1 393	1 489	1 900	1 943	2 049	2 374	2 578	

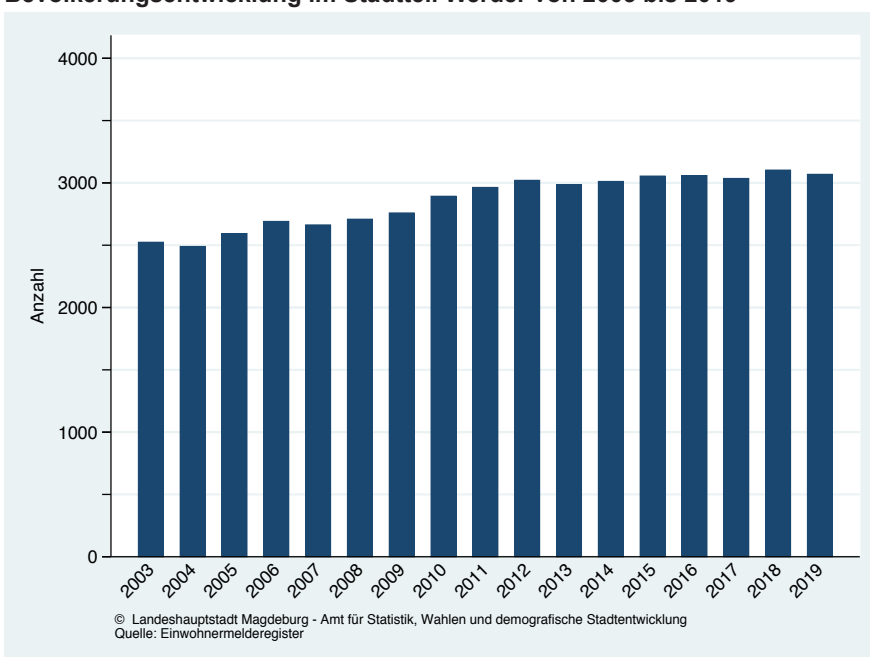
Geburten	83	75	64	91	78	84	109	114	124	94	100	103	
Sterbefälle	88	82	69	64	56	88	71	77	76	80	70	74	
Geburten-Saldo	- 5	- 7	- 5	27	22	- 4	38	37	48	14	30	29	

Zuzüge	1 123	1 252	1 252	1 331	1 261	1 243	1 405	1 712	1 482	1 349	1 525	1 436	
Wegzüge	983	1 076	967	1 051	1 010	1 166	1 180	1 239	1 281	1 313	1 270	1 295	
Wanderungs-Saldo	140	176	285	280	251	77	225	473	201	36	255	141	

Wanderungen ohne Wohnsitzstatuswechsel

Innerstädt. Umzüge													
Innere Zuzüge	1 286	1 081	1 074	1 203	1 262	1 150	1 241	1 287	1 187	1 244	1 193	1 213	
Innere Wegzüge	1 366	1 159	1 059	1 311	1 236	1 180	1 328	1 316	1 450	1 327	1 311	1 287	
Saldo	- 80	- 78	15	- 108	26	- 30	- 87	- 29	- 263	- 83	- 118	- 74	

Altersdurchschnitt	42,9	42,6	42,3	42,1	41,9	41,2	40,8	40,0	40,1	40,4	40,2	40,0	
--------------------	------	------	------	------	------	------	------	------	------	------	------	------	--

2013 Umstellung der Berechnung des Durchschnittsalters, siehe Fußnote in Tabelle 23

Bevölkerungsentwicklung im Stadtteil Alte Neustadt von 2003 bis 2019

Tabelle 38 (Fortsetzung)

Einwohner mit Hauptwohnsitz im Stadtteil 06 - Neue Neustadt nach ausgewählten Altersgruppen

(Stand: 31.12. des Jahres, Quelle: Einwohnermelderegister)

Altersgruppe	2008	2009	2010	2011	2012	2013	2014	2015	2016	2017	2018	2019	Saldo 2019 zu 2018
0 - 5 J.	615	619	615	630	664	721	724	818	971	999	1 009	977	- 32
06 - 10 J.	411	420	433	473	488	501	550	605	641	700	722	721	- 1
11 - 15 J.	345	325	349	367	390	420	446	518	593	640	629	647	18
16 - 20 J.	725	638	551	477	480	512	584	684	761	771	780	763	- 17
21 - 25 J.	1 204	1 257	1 323	1 301	1 222	1 206	1 105	1 162	1 180	1 162	1 176	1 159	- 17
26 - 30 J.	1 019	1 037	1 104	1 153	1 194	1 304	1 375	1 480	1 531	1 435	1 350	1 263	- 87
31 - 35 J.	705	746	791	858	916	965	1 035	1 123	1 210	1 213	1 273	1 305	32
36 - 40 J.	839	756	709	683	672	688	731	846	918	1 002	1 037	1 028	- 9
41 - 45 J.	1 141	1 080	1 000	931	911	863	795	772	787	774	809	824	15
46 - 50 J.	1 157	1 160	1 170	1 188	1 146	1 134	1 093	1 081	992	960	925	856	- 69
51 - 55 J.	982	1 005	965	1 012	1 070	1 097	1 154	933	949	933	884	865	- 19
56 - 60 J.	810	829	860	906	931	928	952	1 168	1 226	1 251	1 287	1 268	- 19
61 - 65 J.	656	617	617	644	692	748	792	857	868	878	853	874	21
66 - 70 J.	1 033	948	867	721	631	619	578	575	597	642	677	701	24
71 - 75 J.	859	953	967	999	994	920	852	787	674	577	557	521	- 36
76 - 80 J.	575	582	610	639	686	757	837	852	875	867	801	723	- 78
ab 81 J.	681	712	743	783	810	806	808	825	866	920	967	991	24
gesamt	13 757	13 684	13 674	13 765	13 897	14 189	14 411	15 086	15 639	15 724	15 736	15 486	- 250
dar. Ausländer	569	575	577	606	727	798	984	1 673	2 411	2 660	2 841	2 971	

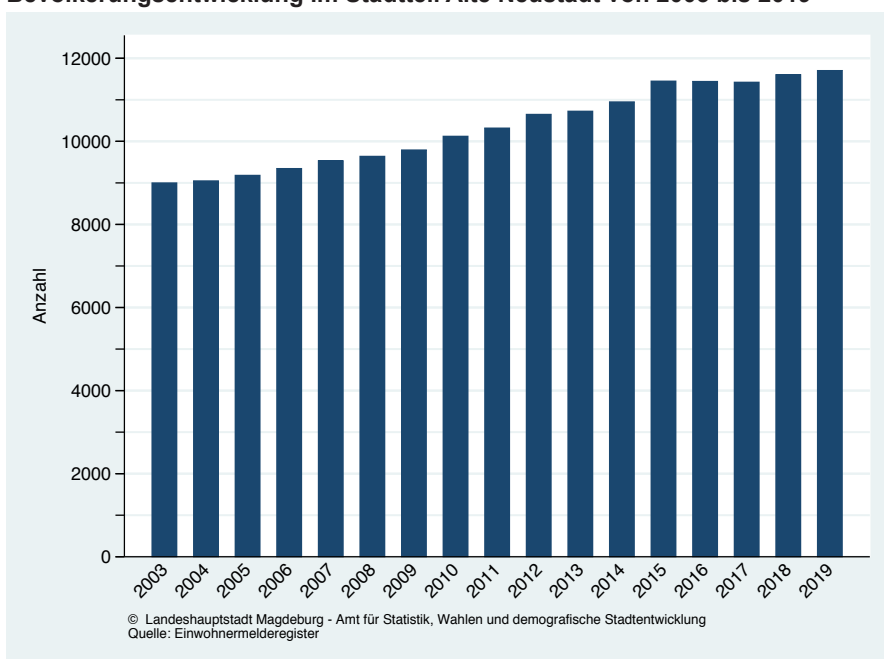
Geburten	131	100	113	121	142	128	122	158	190	166	191	156
Sterbefälle	192	180	185	186	185	203	201	185	200	227	228	219
Geburten-Saldo	- 61	- 80	- 72	- 65	- 43	- 75	- 79	- 27	- 10	- 61	- 37	- 63

Zuzüge	638	598	690	776	777	830	961	1 510	1 916	2 110	1 194	1 047
Wegzüge	563	594	566	667	615	716	736	846	1 258	1 968	1 063	1 081
Wanderungs-Saldo	75	4	124	109	162	114	225	664	658	142	131	- 34

Wanderungen ohne Wohnsitzstatuswechsel

Innerstädt. Umzüge												
Innere Zuzüge	1 667	1 784	1 507	1 665	1 562	1 619	1 617	1 610	2 028	1 703	1 682	1 442
Innere Wegzüge	1 582	1 805	1 583	1 614	1 567	1 430	1 610	1 593	2 121	1 857	1 780	1 621
Saldo	85	- 21	- 76	51	- 5	189	7	17	- 93	- 154	- 98	- 179

Altersdurchschnitt	45,6	45,9	45,9	45,9	45,9	44,9	44,7	43,7	42,8	42,7	42,6	42,5
--------------------	------	------	------	------	------	------	------	------	------	------	------	------

2013 Umstellung der Berechnung des Durchschnittsalters, siehe Fußnote in Tabelle 23

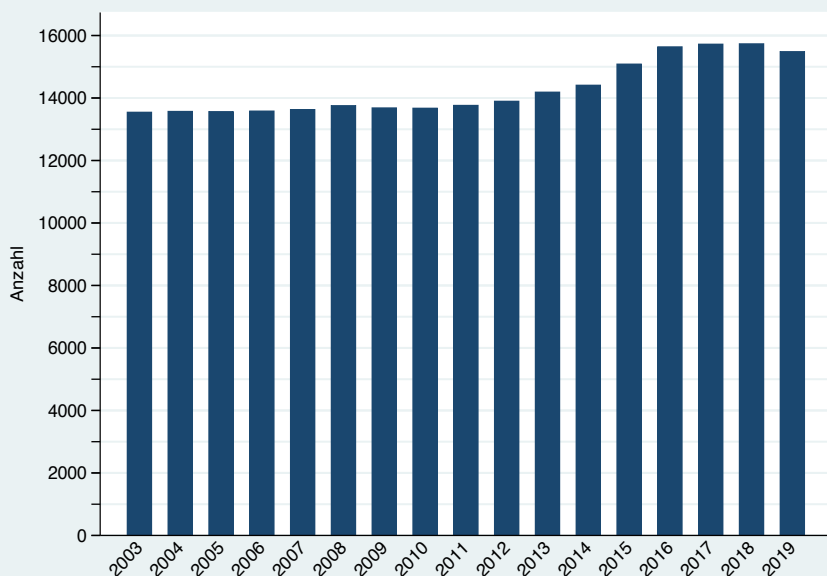
Bevölkerungsentwicklung im Stadtteil Neue Neustadt von 2003 bis 2019

© Landeshauptstadt Magdeburg - Amt für Statistik, Wahlen und demografische Stadtentwicklung
Quelle: Einwohnermelderegister

Tabelle 38 (Fortsetzung)

Einwohner mit Hauptwohnsitz im Stadtteil 08 - Neustädter See nach ausgewählten Altersgruppen

(Stand: 31.12. des Jahres, Quelle: Einwohnermelderegister)

Altersgruppe	2008	2009	2010	2011	2012	2013	2014	2015	2016	2017	2018	2019	Saldo 2019 zu 2018
0 - 5 J.	391	436	455	461	475	497	449	455	514	533	555	552	- 3
06 - 10 J.	352	364	392	407	409	407	443	427	477	492	502	485	- 17
11 - 15 J.	338	351	380	405	403	417	432	452	484	497	478	505	27
16 - 20 J.	595	578	510	426	420	457	435	455	506	509	515	519	4
21 - 25 J.	772	786	745	800	769	662	625	612	619	589	619	589	- 30
26 - 30 J.	534	564	564	594	596	621	615	618	680	655	626	609	- 17
31 - 35 J.	454	471	500	493	497	522	518	546	567	583	590	589	- 1
36 - 40 J.	602	582	544	518	481	479	475	490	525	532	560	558	- 2
41 - 45 J.	687	649	662	652	627	608	591	538	536	523	517	500	- 17
46 - 50 J.	719	726	732	719	690	657	650	662	663	641	648	624	- 24
51 - 55 J.	776	750	738	700	737	725	735	599	589	586	569	533	- 36
56 - 60 J.	1 005	954	880	861	818	761	737	871	870	885	888	874	- 14
61 - 65 J.	1 014	978	951	976	965	956	915	849	844	808	762	721	- 41
66 - 70 J.	1 227	1 243	1 227	1 106	1 020	986	948	914	930	931	925	896	- 29
71 - 75 J.	784	854	932	1 041	1 101	1 154	1 172	1 160	1 036	938	909	881	- 28
76 - 80 J.	614	579	601	589	641	688	746	832	924	978	997	1 009	12
ab 81 J.	693	743	755	781	799	807	808	827	849	894	939	998	59
gesamt	11 557	11 608	11 568	11 529	11 448	11 404	11 294	11 307	11 613	11 574	11 599	11 442	- 157
dar. Ausländer	283	313	321	396	410	466	562	730	1 249	1 428	1 608	1 680	

Geburten	68	60	69	62	69	67	62	70	89	85	78	79
Sterbefälle	193	175	182	180	188	231	192	230	222	198	216	224
Geburten-Saldo	- 125	- 115	- 113	- 118	- 119	- 164	- 130	- 160	- 133	- 113	- 138	- 145

Zuzüge	396	521	490	514	474	464	522	487	623	489	488	521
Wegzüge	430	431	450	442	416	394	449	380	378	446	441	481
Wanderungs-Saldo	- 34	90	40	72	58	70	73	107	245	43	47	40

Wanderungen ohne Wohnsitzstatuswechsel

Innerstädt. Umzüge												
Innere Zuzüge	794	977	903	911	927	929	879	897	1 098	893	975	853
Innere Wegzüge	880	917	883	901	936	901	956	860	902	869	871	907
Saldo	- 86	60	20	10	- 9	28	- 77	37	196	24	104	- 54

Altersdurchschnitt	49,8	49,7	49,8	49,8	50,1	49,7	50,0	50,0	49,1	49,1	49,0	49,2
--------------------	------	------	------	------	------	------	------	------	------	------	------	------

2013 Umstellung der Berechnung des Durchschnittsalters, siehe Fußnote in Tabelle 23

Bevölkerungsentwicklung im Stadtteil Neustädter See von 2003 bis 2019© Landeshauptstadt Magdeburg - Amt für Statistik, Wahlen und demografische Stadtentwicklung
Quelle: Einwohnermelderegister

Tabelle 38 (Fortsetzung)

Einwohner mit Hauptwohnsitz im Stadtteil 10 - Kannenstieg nach ausgewählten Altersgruppen

(Stand: 31.12. des Jahres, Quelle: Einwohnermelderegister)

Altersgruppe	2008	2009	2010	2011	2012	2013	2014	2015	2016	2017	2018	2019	Saldo 2019 zu 2018
0 - 5 J.	248	264	276	253	247	259	294	332	360	346	351	355	4
06 - 10 J.	184	185	195	208	200	198	212	250	260	259	292	300	8
11 - 15 J.	169	170	156	168	177	182	199	209	222	211	229	256	27
16 - 20 J.	270	228	198	156	154	161	166	187	243	228	229	229	0
21 - 25 J.	366	386	374	335	315	285	257	230	228	214	205	225	20
26 - 30 J.	286	267	268	285	277	307	325	389	359	325	308	284	- 24
31 - 35 J.	285	295	275	296	267	239	247	275	310	314	345	359	14
36 - 40 J.	327	311	300	269	266	260	282	312	341	308	314	302	- 12
41 - 45 J.	340	347	355	352	340	322	317	303	287	283	292	309	17
46 - 50 J.	359	385	379	362	351	343	345	347	353	345	339	317	- 22
51 - 55 J.	470	419	405	378	381	352	363	275	272	287	266	272	6
56 - 60 J.	732	693	637	599	504	468	427	488	457	436	416	410	- 6
61 - 65 J.	647	624	613	653	703	705	675	632	596	495	457	415	- 42
66 - 70 J.	674	712	723	682	607	591	586	564	599	641	637	619	- 18
71 - 75 J.	405	437	474	519	583	601	634	641	605	531	511	509	- 2
76 - 80 J.	270	273	291	296	314	351	374	388	422	486	497	510	13
ab 81 J.	351	367	355	346	373	390	396	398	419	425	445	481	36
gesamt	6 383	6 363	6 274	6 157	6 059	6 014	6 099	6 220	6 333	6 134	6 133	6 152	19
dar. Ausländer	128	124	146	158	180	236	346	539	746	740	856	972	

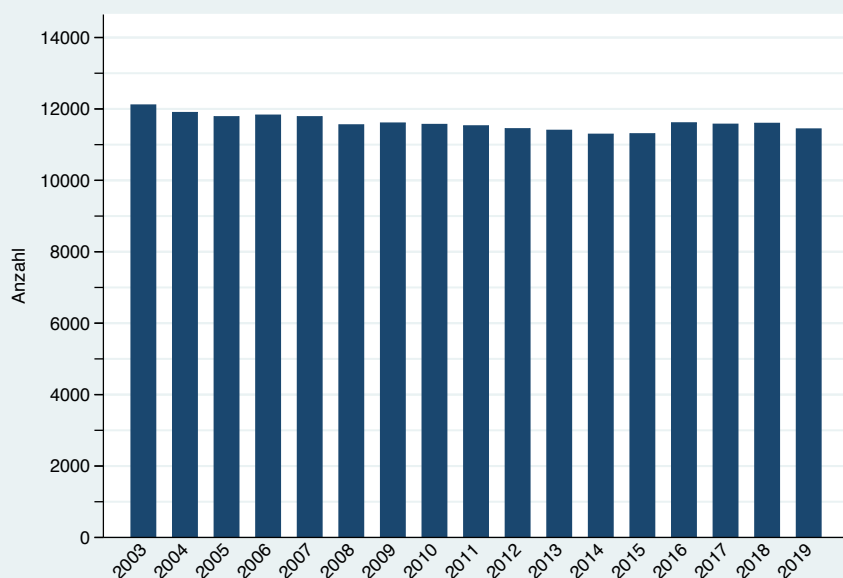
Geburten	43	46	44	39	31	46	50	54	48	52	52	45
Sterbefälle	121	130	122	117	118	112	107	141	101	135	131	112
Geburten-Saldo	- 78	- 84	- 78	- 78	- 87	- 66	- 57	- 87	- 53	- 83	- 79	- 67

Zuzüge	131	197	159	193	163	145	209	329	326	189	166	165
Wegzüge	208	133	133	168	168	148	160	165	223	206	161	200
Wanderungs-Saldo	- 77	64	26	25	- 5	- 3	49	164	103	- 17	5	- 35

Wanderungen ohne Wohnsitzstatuswechsel

Innerstädt. Umzüge												
Innere Zuzüge	480	546	497	467	388	518	490	507	525	458	476	453
Innere Wegzüge	554	551	526	528	391	508	406	465	457	568	404	337
Saldo	- 74	- 5	- 29	- 61	- 3	10	84	42	68	- 110	72	116

Altersdurchschnitt	50,2	50,4	50,7	51,1	51,6	51,4	51,0	49,9	49,5	49,8	49,4	49,3
--------------------	------	------	------	------	------	------	------	------	------	------	------	------

2013 Umstellung der Berechnung des Durchschnittsalters, siehe Fußnote in Tabelle 23

Bevölkerungsentwicklung im Stadtteil Kannenstieg von 2003 bis 2019© Landeshauptstadt Magdeburg - Amt für Statistik, Wahlen und demografische Stadtentwicklung
Quelle: Einwohnermelderegister

Tabelle 38 (Fortsetzung)

Einwohner mit Hauptwohnsitz im Stadtteil 12 - Neustädter Feld nach ausgewählten Altersgruppen

(Stand: 31.12. des Jahres, Quelle: Einwohnermelderegister)

Altersgruppe	2008	2009	2010	2011	2012	2013	2014	2015	2016	2017	2018	2019	Saldo 2019 zu 2018
0 - 5 J.	425	429	423	448	452	467	485	476	498	521	466	440	- 26
06 - 10 J.	270	260	302	316	326	328	345	358	381	404	432	415	- 17
11 - 15 J.	244	243	243	253	257	263	263	293	337	357	385	387	2
16 - 20 J.	479	401	322	295	280	287	291	284	337	379	376	380	4
21 - 25 J.	747	716	686	682	620	589	524	446	397	362	408	403	- 5
26 - 30 J.	689	663	685	650	638	642	656	661	654	564	515	448	- 67
31 - 35 J.	467	511	530	593	632	636	620	627	648	642	633	617	- 16
36 - 40 J.	455	431	433	435	454	499	526	554	646	662	666	634	- 32
41 - 45 J.	616	570	540	507	476	481	481	480	468	497	522	576	54
46 - 50 J.	742	723	700	671	650	604	582	580	560	528	522	510	- 12
51 - 55 J.	1 041	942	882	811	759	736	716	529	530	524	487	449	- 38
56 - 60 J.	1 041	1 140	1 141	1 120	1 099	1 018	923	1 017	958	889	840	825	- 15
61 - 65 J.	684	676	737	843	934	1 014	1 093	1 080	1 070	1 034	963	868	- 95
66 - 70 J.	709	696	717	658	613	652	652	698	794	868	930	979	49
71 - 75 J.	453	508	533	580	638	634	637	656	597	555	573	571	- 2
76 - 80 J.	347	315	316	330	355	374	425	455	509	539	548	543	- 5
ab 81 J.	438	459	475	464	459	451	443	461	483	505	505	537	32
gesamt	9 847	9 683	9 665	9 656	9 642	9 675	9 662	9 655	9 867	9 830	9 771	9 582	- 189
dar. Ausländer	149	137	140	156	172	216	220	280	489	583	624	613	

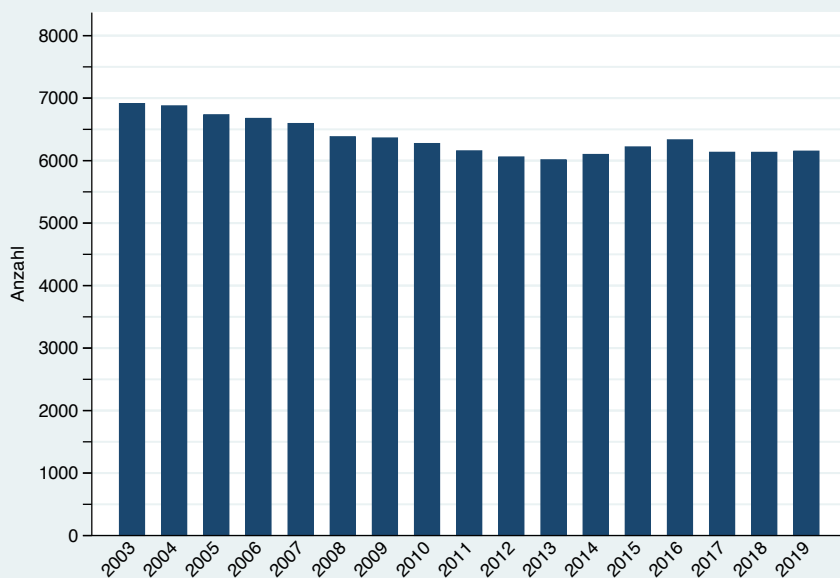
Geburten	94	68	78	83	89	71	85	69	76	88	69	71	
Sterbefälle	149	135	159	155	134	148	161	158	147	159	167	156	
Geburten-Saldo	- 55	- 67	- 81	- 72	- 45	- 77	- 76	- 89	- 71	- 71	- 98	- 85	

Zuzüge	280	252	268	328	295	300	295	319	365	319	374	280	
Wegzüge	317	271	257	312	271	270	293	256	262	282	314	307	
Wanderungs-Saldo	- 37	- 19	11	16	24	30	2	63	103	37	60	- 27	

Wanderungen ohne Wohnsitzstatuswechsel

Innerstädt. Umzüge													
Innere Zuzüge	844	787	783	814	779	776	756	667	742	697	674	535	
Innere Wegzüge	857	869	734	757	774	709	712	658	565	703	684	622	
Saldo	- 13	- 82	49	57	5	67	44	9	177	- 6	- 10	- 87	

Altersdurchschnitt	46,8	47,3	47,6	47,6	47,9	47,4	47,6	47,8	47,5	47,5	47,6	47,9	
--------------------	------	------	------	------	------	------	------	------	------	------	------	------	--

2013 Umstellung der Berechnung des Durchschnittsalters, siehe Fußnote in Tabelle 23

Bevölkerungsentwicklung im Stadtteil Neustädter Feld von 2003 bis 2019

Tabelle 38 (Fortsetzung)

Einwohner mit Hauptwohnsitz im Stadtteil 18 - Nordwest nach ausgewählten Altersgruppen

(Stand: 31.12. des Jahres, Quelle: Einwohnermelderegister)

Altersgruppe	2008	2009	2010	2011	2012	2013	2014	2015	2016	2017	2018	2019	Saldo 2019 zu 2018
0 - 5 J.	168	180	204	199	208	196	196	197	191	194	197	198	1
06 - 10 J.	154	181	166	171	185	192	202	207	203	213	212	206	- 6
11 - 15 J.	137	143	155	168	164	179	191	182	187	198	201	222	21
16 - 20 J.	240	194	165	129	133	131	131	148	139	145	172	167	- 5
21 - 25 J.	236	242	214	206	165	135	132	131	84	102	86	87	1
26 - 30 J.	157	174	190	208	209	187	180	173	155	148	118	121	3
31 - 35 J.	203	202	210	205	220	228	221	230	235	224	197	179	- 18
36 - 40 J.	346	321	302	299	264	260	256	246	227	247	275	265	- 10
41 - 45 J.	437	457	449	441	415	400	358	329	310	271	255	266	11
46 - 50 J.	414	444	455	440	473	457	466	454	446	428	417	374	- 43
51 - 55 J.	471	449	451	437	439	447	454	364	366	363	361	367	6
56 - 60 J.	420	462	467	477	460	467	429	544	504	526	527	542	15
61 - 65 J.	345	341	325	350	393	417	456	447	462	441	438	410	- 28
66 - 70 J.	377	379	386	372	346	331	323	306	323	371	387	425	38
71 - 75 J.	284	300	319	331	345	343	350	356	340	309	290	278	- 12
76 - 80 J.	126	153	175	177	200	236	240	257	277	295	293	297	4
ab 81 J.	94	104	111	128	142	144	159	175	176	196	219	227	8
gesamt	4 609	4 726	4 744	4 738	4 761	4 750	4 744	4 746	4 625	4 671	4 645	4 631	- 14
dar. Ausländer	21	24	26	23	35	42	73	122	43	67	78	68	

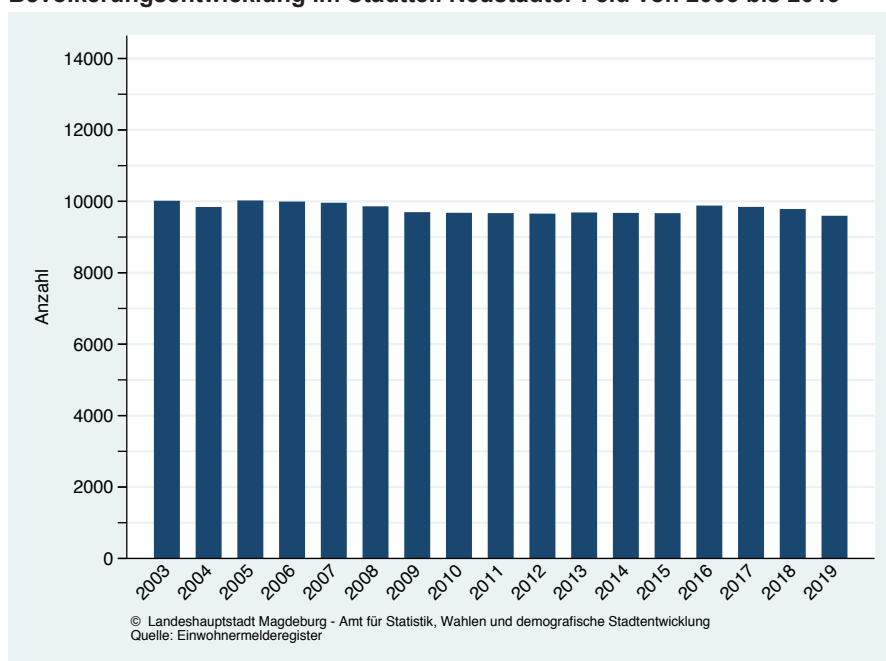
Geburten	27	27	30	25	41	22	30	25	21	30	29	32	
Sterbefälle	24	24	22	31	24	35	41	46	48	28	39	43	
Geburten-Saldo	3	3	8	- 6	17	- 13	- 11	- 21	- 27	2	- 10	- 11	

Zuzüge	70	77	60	89	78	78	103	231	107	93	82	82	
Wegzüge	77	93	54	96	84	90	77	147	131	67	78	75	
Wanderungs-Saldo	- 7	- 16	6	- 7	- 6	- 12	26	84	- 24	26	4	7	

Wanderungen ohne Wohnsitzstatuswechsel

Innerstädt. Umzüge													
Innere Zuzüge	271	374	215	250	205	205	202	192	182	202	161	175	
Innere Wegzüge	197	238	210	240	199	198	228	251	252	180	186	180	
Saldo	74	136	5	10	6	7	- 26	- 59	- 70	22	- 25	- 5	

Altersdurchschnitt	46,9	47,2	47,5	47,9	48,3	48,3	48,4	48,5	49,2	49,2	49,3	49,5	
--------------------	------	------	------	------	------	------	------	------	------	------	------	------	--

2013 Umstellung der Berechnung des Durchschnittsalters, siehe Fußnote in Tabelle 23

Bevölkerungsentwicklung im Stadtteil Nordwest von 2003 bis 2019© Landeshauptstadt Magdeburg - Amt für Statistik, Wahlen und demografische Stadtentwicklung
Quelle: Einwohnermelderegister

Tabelle 38 (Fortsetzung)

Einwohner mit Hauptwohnsitz im Stadtteil 20 - Alt Olvenstedt nach ausgewählten Altersgruppen

(Stand: 31.12. des Jahres, Quelle: Einwohnermelderegister)

Altersgruppe	2008	2009	2010	2011	2012	2013	2014	2015	2016	2017	2018	2019	Saldo 2019 zu 2018
0 - 5 J.	185	182	188	177	162	162	152	153	173	179	177	193	16
06 - 10 J.	232	220	205	204	194	185	179	173	174	169	166	150	- 16
11 - 15 J.	165	172	191	202	223	214	217	216	202	192	197	201	4
16 - 20 J.	272	226	193	149	142	163	170	174	188	202	199	195	- 4
21 - 25 J.	243	242	220	225	199	146	123	105	89	77	91	93	2
26 - 30 J.	187	173	176	162	169	183	176	161	155	140	120	75	- 45
31 - 35 J.	209	202	201	204	192	187	184	196	186	207	208	226	18
36 - 40 J.	387	353	295	263	227	221	219	223	236	231	220	208	- 12
41 - 45 J.	448	441	435	432	429	383	345	298	261	229	230	239	9
46 - 50 J.	432	461	472	452	441	458	446	436	419	412	376	335	- 41
51 - 55 J.	364	365	371	398	406	425	457	367	347	344	355	352	- 3
56 - 60 J.	314	332	337	351	363	356	348	456	475	492	521	548	27
61 - 65 J.	209	215	221	239	261	290	307	309	323	338	334	328	- 6
66 - 70 J.	232	231	244	239	215	193	195	202	222	242	271	286	15
71 - 75 J.	141	158	169	178	204	221	221	227	216	198	177	174	- 3
76 - 80 J.	75	77	86	103	108	117	130	144	153	170	189	190	1
ab 81 J.	104	101	99	95	99	102	105	114	119	111	125	135	10
gesamt	4 199	4 151	4 103	4 073	4 034	4 006	3 974	3 954	3 938	3 933	3 956	3 928	- 28
dar. Ausländer	14	20	25	28	31	34	32	29	31	35	39	43	

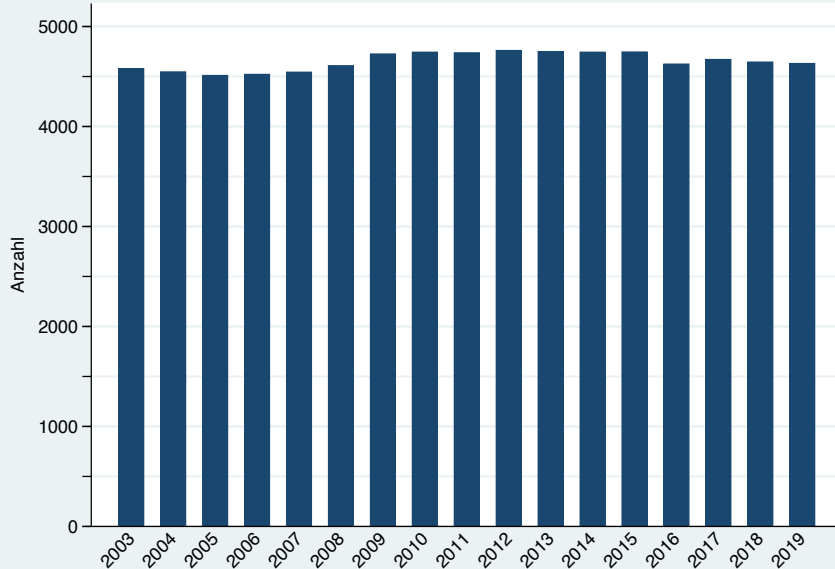
Geburten	28	26	30	25	21	16	22	26	31	21	27	23
Sterbefälle	21	21	24	19	24	22	21	21	27	37	17	27
Geburten-Saldo	7	5	6	6	- 3	- 6	1	5	4	- 16	10	- 4

Zuzüge	49	68	47	57	52	72	62	53	45	64	69	51
Wegzüge	96	64	90	93	84	76	79	68	68	63	75	81
Wanderungs-Saldo	- 47	4	- 43	- 36	- 32	- 4	- 17	- 15	- 23	1	- 6	- 30

Wanderungen ohne Wohnsitzstatuswechsel

Innerstädt. Umzüge												
Innere Zuzüge	169	138	165	172	177	150	145	176	149	168	142	126
Innere Wegzüge	197	191	166	166	184	173	164	186	144	157	125	121
Saldo	- 28	- 53	- 1	6	- 7	- 23	- 19	- 10	5	11	17	5

Altersdurchschnitt	42,2	43,0	43,5	44,2	44,8	44,8	45,4	45,9	46,1	46,3	46,7	47,1
--------------------	------	------	------	------	------	------	------	------	------	------	------	------

2013 Umstellung der Berechnung des Durchschnittsalters, siehe Fußnote in Tabelle 23

Bevölkerungsentwicklung im Stadtteil Alt Olvenstedt von 2003 bis 2019

Tabelle 38 (Fortsetzung)

Einwohner mit Hauptwohnsitz im Stadtteil 22 - Neu Olvenstedt nach ausgewählten Altersgruppen

(Stand: 31.12. des Jahres, Quelle: Einwohnermelderegister)

Altersgruppe	2008	2009	2010	2011	2012	2013	2014	2015	2016	2017	2018	2019	Saldo 2019 zu 2018
0 - 5 J.	533	510	472	500	523	569	613	644	727	771	750	706	- 44
06 - 10 J.	422	451	408	397	363	387	427	488	523	632	642	638	- 4
11 - 15 J.	386	379	379	363	365	378	399	436	458	450	487	503	16
16 - 20 J.	748	619	503	428	367	379	374	406	488	515	486	505	19
21 - 25 J.	1 039	957	897	878	779	643	551	509	479	503	529	488	- 41
26 - 30 J.	865	875	823	777	758	769	777	760	789	759	676	607	- 69
31 - 35 J.	482	496	528	578	623	657	732	798	858	913	867	861	- 6
36 - 40 J.	567	501	425	404	402	446	501	603	690	764	780	814	34
41 - 45 J.	876	772	681	603	565	533	506	477	477	503	561	612	51
46 - 50 J.	1 185	1 136	1 034	977	899	807	707	685	639	610	559	541	- 18
51 - 55 J.	1 301	1 216	1 198	1 143	1 092	1 079	1 043	783	740	662	599	557	- 42
56 - 60 J.	875	970	1 055	1 114	1 164	1 135	1 095	1 319	1 276	1 263	1 218	1 167	- 51
61 - 65 J.	509	517	537	613	702	771	885	970	1 035	1 083	1 076	1 034	- 42
66 - 70 J.	576	569	554	490	456	465	460	481	551	637	731	825	94
71 - 75 J.	519	518	526	558	542	514	514	496	437	395	422	421	- 1
76 - 80 J.	360	362	367	385	413	444	458	486	500	480	457	458	1
ab 81 J.	498	497	468	492	506	510	514	517	540	581	611	630	19
gesamt	11 741	11 345	10 855	10 700	10 519	10 486	10 556	10 858	11 207	11 521	11 451	11 367	- 84
dar. Ausländer	237	228	221	218	236	255	275	499	868	1 152	1 011	991	

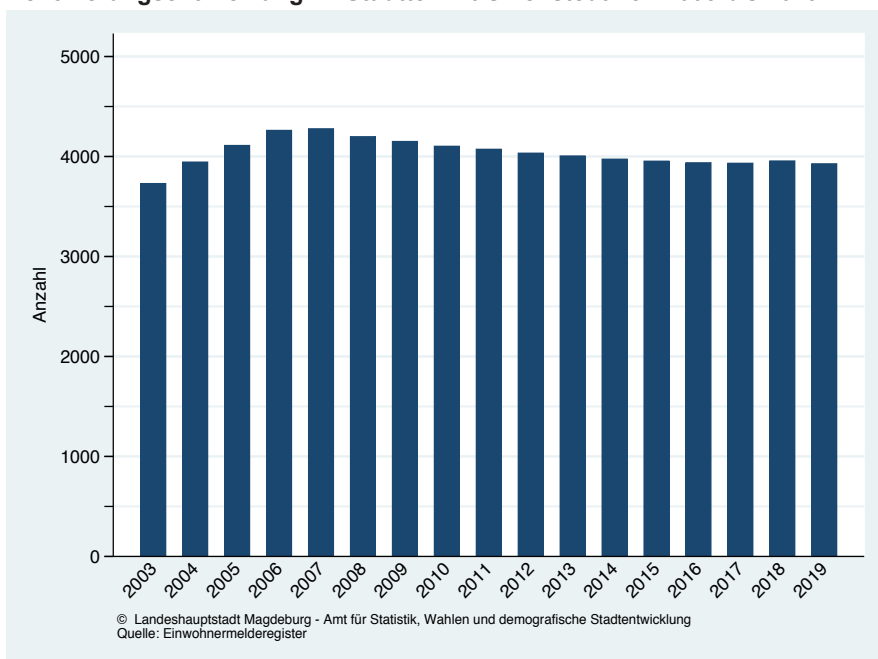
Geburten	107	101	75	108	86	104	94	89	105	107	110	104
Sterbefälle	178	207	215	171	176	185	186	179	192	203	213	223
Geburten-Saldo	- 71	- 106	- 140	- 63	- 90	- 81	- 92	- 90	- 87	- 96	- 103	- 119

Zuzüge	370	342	344	329	325	346	319	591	606	535	551	431
Wegzüge	414	351	385	343	347	324	358	414	396	497	526	487
Wanderungs-Saldo	- 44	- 9	- 41	- 14	- 22	22	- 39	177	210	38	25	- 56

Wanderungen ohne Wohnsitzstatuswechsel

Innerstädt. Umzüge												
Innere Zuzüge	1 260	1 037	958	1 096	959	1 116	1 152	1 197	1 090	1 361	1 098	879
Innere Wegzüge	1 439	1 330	1 274	1 176	1 037	1 130	968	1 000	870	987	1 104	781
Saldo	- 179	- 293	- 316	- 80	- 78	- 14	184	197	220	374	- 6	98

Altersdurchschnitt	43,8	44,3	45,0	45,5	46,1	45,5	45,3	45,0	44,4	43,9	44,2	44,5
--------------------	------	------	------	------	------	------	------	------	------	------	------	------

2013 Umstellung der Berechnung des Durchschnittsalters, siehe Fußnote in Tabelle 23

Bevölkerungsentwicklung im Stadtteil Neu Olvenstedt von 2003 bis 2019

Tabelle 38 (Fortsetzung)

Einwohner mit Hauptwohnsitz im Stadtteil 24 - Stadtfeld Ost nach ausgewählten Altersgruppen

(Stand: 31.12. des Jahres, Quelle: Einwohnermelderegister)

Altersgruppe	2008	2009	2010	2011	2012	2013	2014	2015	2016	2017	2018	2019	Saldo 2019 zu 2018
0 - 5 J.	1 466	1 503	1 615	1 650	1 668	1 703	1 694	1 764	1 797	1 844	1 873	1 761	- 112
06 - 10 J.	909	891	953	919	948	967	1 037	1 018	1 080	1 106	1 153	1 129	- 24
11 - 15 J.	610	624	674	729	784	783	791	824	799	820	844	883	39
16 - 20 J.	1 299	1 120	990	883	895	919	960	1 006	1 067	1 113	1 073	1 011	- 62
21 - 25 J.	2 606	2 708	2 823	2 863	2 801	2 713	2 490	2 271	2 062	2 007	2 042	2 048	6
26 - 30 J.	2 718	2 752	2 936	3 010	3 014	3 049	3 149	3 287	3 417	3 241	2 953	2 532	- 421
31 - 35 J.	1 834	2 019	2 221	2 358	2 453	2 538	2 528	2 597	2 687	2 798	2 799	2 804	5
36 - 40 J.	1 841	1 734	1 691	1 679	1 617	1 646	1 788	1 863	1 912	1 973	2 061	2 107	46
41 - 45 J.	1 864	1 783	1 740	1 669	1 680	1 643	1 550	1 465	1 436	1 400	1 434	1 510	76
46 - 50 J.	1 483	1 621	1 762	1 809	1 757	1 750	1 651	1 557	1 495	1 514	1 490	1 401	- 89
51 - 55 J.	1 270	1 285	1 302	1 334	1 369	1 404	1 529	1 324	1 328	1 348	1 277	1 202	- 75
56 - 60 J.	1 002	1 081	1 178	1 207	1 223	1 227	1 228	1 543	1 572	1 597	1 711	1 811	100
61 - 65 J.	849	786	733	825	912	997	1 052	1 114	1 119	1 159	1 165	1 183	18
66 - 70 J.	1 574	1 474	1 351	1 127	924	829	750	684	770	868	947	1 006	59
71 - 75 J.	1 123	1 257	1 396	1 465	1 505	1 478	1 378	1 264	1 063	855	748	680	- 68
76 - 80 J.	815	791	835	846	902	983	1 096	1 220	1 309	1 364	1 315	1 230	- 85
ab 81 J.	907	934	980	1 070	1 106	1 106	1 093	1 157	1 203	1 284	1 343	1 428	85
gesamt	24 170	24 363	25 180	25 443	25 558	25 735	25 764	25 958	26 116	26 291	26 228	25 726	- 502
dar. Ausländer	766	783	831	837	863	896	957	1 084	1 328	1 377	1 466	1 496	

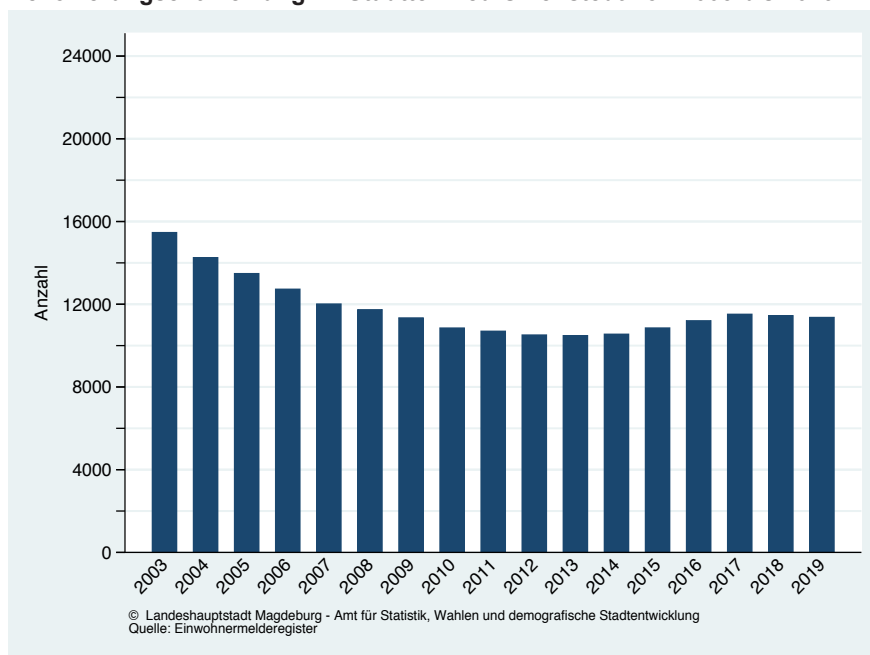
Geburten	325	298	353	302	339	336	394	358	384	384	358	340
Sterbefälle	184	211	231	209	230	244	233	229	262	225	267	269
Geburten-Saldo	141	87	122	93	109	92	161	129	122	159	91	71

Zuzüge	1 438	1 461	1 678	1 616	1 530	1 589	1 626	1 607	1 732	1 579	1 531	1 312
Wegzüge	1 465	1 409	1 250	1 451	1 409	1 464	1 534	1 532	1 639	1 574	1 433	1 562
Wanderungs-Saldo	- 27	52	428	165	121	125	92	75	93	5	98	- 250

Wanderungen ohne Wohnsitzstatuswechsel

Innerstädt. Umzüge												
Innere Zuzüge	3 041	3 057	3 266	2 884	2 647	2 680	2 453	2 781	2 452	2 537	2 297	2 179
Innere Wegzüge	2 941	3 056	3 021	2 862	2 775	2 784	2 721	2 820	2 543	2 526	2 551	2 484
Saldo	100	1	245	22	- 128	- 104	- 268	- 39	- 91	11	- 254	- 305

Altersdurchschnitt	41,1	41,2	41,0	41,1	41,0	40,6	40,6	40,6	40,5	40,6	40,6	41,1
--------------------	------	------	------	------	------	------	------	------	------	------	------	------

2013 Umstellung der Berechnung des Durchschnittsalters, siehe Fußnote in Tabelle 23

Bevölkerungsentwicklung im Stadtteil Stadtfeld Ost von 2003 bis 2019

Tabelle 38 (Fortsetzung)

Einwohner mit Hauptwohnsitz im Stadtteil 26 - Stadtfeld West nach ausgewählten Altersgruppen

(Stand: 31.12. des Jahres, Quelle: Einwohnermelderegister)

Altersgruppe	2008	2009	2010	2011	2012	2013	2014	2015	2016	2017	2018	2019	Saldo 2019 zu 2018
0 - 5 J.	560	622	678	675	691	703	664	690	658	678	654	667	13
06 - 10 J.	462	453	499	497	504	488	527	533	524	532	556	544	- 12
11 - 15 J.	393	412	405	437	469	478	475	532	504	512	497	554	57
16 - 20 J.	685	611	519	413	397	421	460	487	457	485	535	492	- 43
21 - 25 J.	884	897	975	941	828	770	647	633	517	517	520	569	49
26 - 30 J.	718	826	922	886	969	989	963	1 014	991	940	884	762	- 122
31 - 35 J.	597	651	720	785	829	810	828	861	871	926	970	992	22
36 - 40 J.	875	819	799	760	649	671	709	740	770	797	819	854	35
41 - 45 J.	1 139	1 084	1 053	984	988	910	851	817	748	659	655	690	35
46 - 50 J.	1 163	1 252	1 269	1 274	1 245	1 195	1 131	1 085	1 026	1 034	982	906	- 76
51 - 55 J.	1 019	1 022	1 057	1 072	1 128	1 217	1 293	1 049	1 017	991	954	906	- 48
56 - 60 J.	976	1 041	1 051	1 054	1 042	1 041	1 024	1 290	1 327	1 381	1 442	1 492	50
61 - 65 J.	991	898	845	878	931	959	1 010	1 056	1 067	1 032	1 027	1 002	- 25
66 - 70 J.	1 645	1 518	1 413	1 230	1 022	935	850	799	852	908	925	985	60
71 - 75 J.	1 151	1 305	1 351	1 464	1 557	1 511	1 401	1 306	1 121	937	875	793	- 82
76 - 80 J.	715	702	772	823	881	967	1 120	1 167	1 275	1 346	1 289	1 202	- 87
ab 81 J.	730	736	780	809	844	890	868	945	1 008	1 054	1 132	1 241	109
gesamt	14 703	14 849	15 108	14 982	14 974	14 955	14 821	15 004	14 733	14 729	14 716	14 651	- 65
dar. Ausländer	149	138	152	138	150	165	165	356	262	314	334	350	

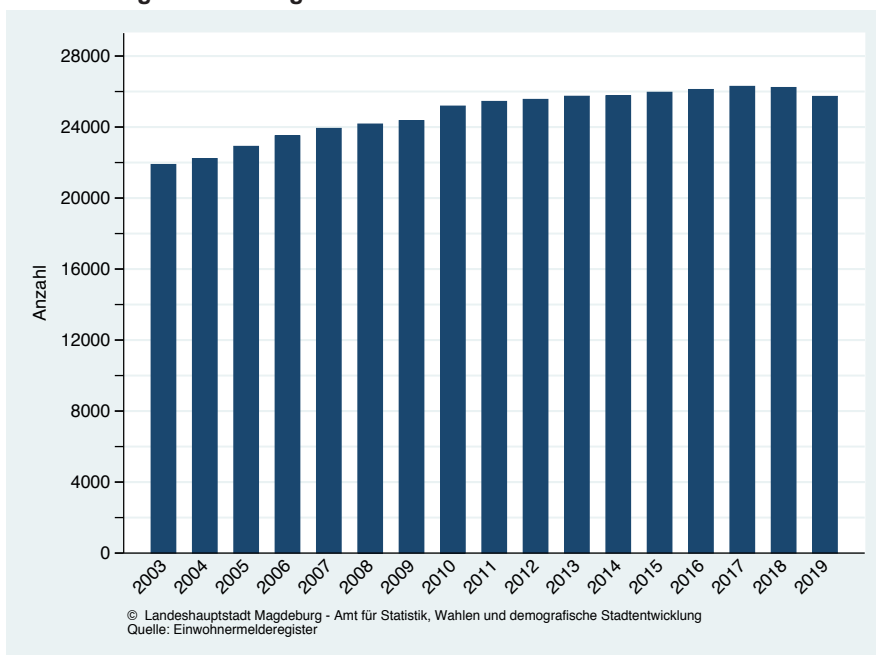
Geburten	115	104	124	110	127	121	104	126	103	124	113	109
Sterbefälle	179	184	199	163	149	156	176	183	160	184	212	169
Geburten-Saldo	- 64	- 80	- 75	- 53	- 22	- 35	- 72	- 57	- 57	- 60	- 99	- 60

Zuzüge	325	407	509	428	421	408	431	629	509	459	458	386
Wegzüge	431	389	340	447	483	414	433	403	535	432	451	479
Wanderungs-Saldo	- 106	18	169	- 19	- 62	- 6	- 2	226	- 26	27	7	- 93

Wanderungen ohne Wohnsitzstatuswechsel

Innerstädt. Umzüge													
Innere Zuzüge	1 120	1 383	1 344	1 210	1 200	1 136	1 168	1 272	1 105	1 050	1 111	1 061	
Innere Wegzüge	1 088	1 166	1 171	1 255	1 124	1 172	1 240	1 209	1 290	1 016	1 033	961	
Saldo	32	217	173	- 45	76	- 36	- 72	63	- 185	34	78	100	

Altersdurchschnitt	49,1	48,9	48,7	49,0	49,2	48,9	49,1	48,9	49,5	49,3	49,3	49,4
--------------------	------	------	------	------	------	------	------	------	------	------	------	------

2013 Umstellung der Berechnung des Durchschnittsalters, siehe Fußnote in Tabelle 23

Bevölkerungsentwicklung im Stadtteil Stadtfeld West von 2003 bis 2019

Tabelle 38 (Fortsetzung)

Einwohner mit Hauptwohnsitz im Stadtteil 28 - Diesdorf nach ausgewählten Altersgruppen

(Stand: 31.12. des Jahres, Quelle: Einwohnermelderegister)

Altersgruppe	2008	2009	2010	2011	2012	2013	2014	2015	2016	2017	2018	2019	Saldo 2019 zu 2018
0 - 5 J.	136	140	159	156	166	172	179	179	186	181	178	226	48
06 - 10 J.	150	146	143	149	138	145	154	169	172	186	188	204	16
11 - 15 J.	122	134	148	165	166	167	161	160	159	155	162	170	8
16 - 20 J.	188	168	119	89	97	117	136	152	156	140	130	134	4
21 - 25 J.	188	179	190	168	151	123	116	88	73	71	94	93	- 1
26 - 30 J.	134	147	163	175	164	151	136	145	163	143	123	109	- 14
31 - 35 J.	122	135	137	144	167	178	191	197	195	197	194	223	29
36 - 40 J.	272	246	216	203	176	168	176	186	194	215	209	250	41
41 - 45 J.	405	397	396	360	344	319	278	247	230	190	184	204	20
46 - 50 J.	313	349	359	389	395	394	392	396	353	348	320	278	- 42
51 - 55 J.	322	315	331	336	328	335	364	303	335	317	317	325	8
56 - 60 J.	244	242	246	269	299	319	322	404	394	397	404	431	27
61 - 65 J.	204	203	201	213	221	230	227	235	259	283	306	306	0
66 - 70 J.	243	244	244	191	187	180	184	183	198	198	213	206	- 7
71 - 75 J.	162	180	181	217	209	218	215	210	162	164	158	162	4
76 - 80 J.	89	85	98	114	134	133	148	151	180	172	178	174	- 4
ab 81 J.	93	94	100	103	96	97	104	117	130	142	147	164	17
gesamt	3 387	3 404	3 431	3 441	3 438	3 446	3 483	3 522	3 539	3 499	3 505	3 659	154
dar. Ausländer	9	10	8	13	14	19	21	14	22	19	22	20	

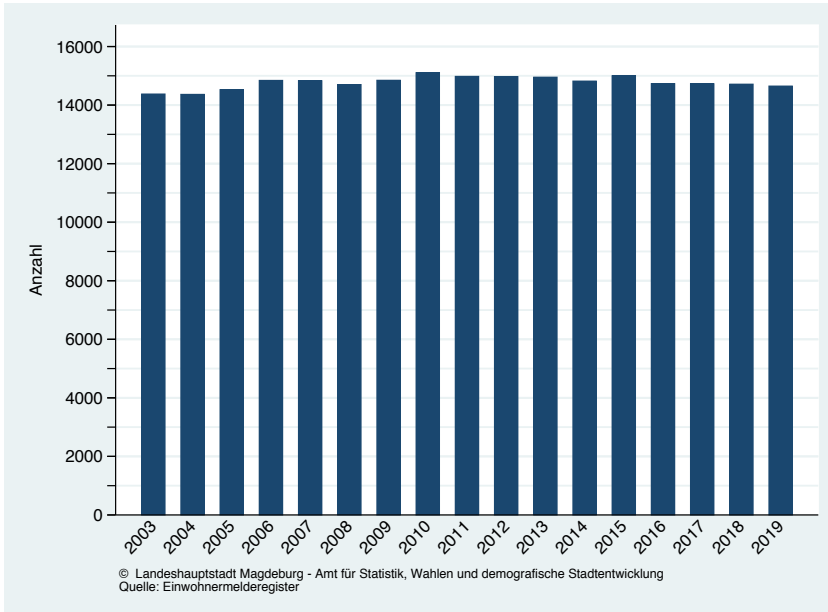
Geburten	27	14	23	17	25	27	22	20	22	28	16	29
Sterbefälle	21	20	26	20	26	25	20	23	20	27	23	30
Geburten-Saldo	6	- 6	- 3	- 3	- 1	2	2	- 3	2	1	- 7	- 1

Zuzüge	60	42	48	44	49	57	42	52	47	37	47	34
Wegzüge	59	53	49	56	63	53	52	61	51	78	70	54
Wanderungs-Saldo	1	- 11	- 1	- 12	- 14	4	- 10	- 9	- 4	- 41	- 23	- 20

Wanderungen ohne Wohnsitzstatuswechsel

Innerstädt. Umzüge												
Innere Zuzüge	154	205	175	203	156	178	145	137	143	134	133	306
Innere Wegzüge	178	172	139	166	147	132	104	142	125	132	98	131
Saldo	- 24	33	36	37	9	46	41	- 5	18	2	35	175

Altersdurchschnitt	44,9	45,1	45,3	45,7	46,0	45,6	45,7	45,8	45,8	46,2	46,5	45,7
--------------------	------	------	------	------	------	------	------	------	------	------	------	------

2013 Umstellung der Berechnung des Durchschnittsalters, siehe Fußnote in Tabelle 23

Bevölkerungsentwicklung im Stadtteil Diesdorf von 2003 bis 2019

Tabelle 38 (Fortsetzung)

Einwohner mit Hauptwohnsitz im Stadtteil 30 - Sudenburg nach ausgewählten Altersgruppen

(Stand: 31.12. des Jahres, Quelle: Einwohnermelderegister)

Altersgruppe	2008	2009	2010	2011	2012	2013	2014	2015	2016	2017	2018	2019	Saldo 2019 zu 2018
0 - 5 J.	948	978	1 028	1 009	1 020	1 064	1 066	1 026	1 087	1 119	1 128	1 106	- 22
06 - 10 J.	540	575	610	637	665	673	694	664	715	744	759	747	- 12
11 - 15 J.	412	439	461	489	501	556	600	615	644	669	669	694	25
16 - 20 J.	875	794	751	688	702	708	718	771	867	914	933	894	- 39
21 - 25 J.	1 767	1 790	1 777	1 897	1 839	1 822	1 645	1 515	1 468	1 466	1 431	1 460	29
26 - 30 J.	1 667	1 751	1 800	1 794	1 813	1 857	1 946	1 915	1 978	1 899	1 758	1 623	- 135
31 - 35 J.	1 148	1 209	1 299	1 372	1 381	1 408	1 486	1 481	1 554	1 635	1 614	1 652	38
36 - 40 J.	1 096	1 057	1 027	944	918	995	1 038	1 083	1 164	1 274	1 313	1 309	- 4
41 - 45 J.	1 175	1 136	1 103	1 093	1 058	1 020	993	941	899	889	928	1 010	82
46 - 50 J.	1 136	1 172	1 181	1 202	1 150	1 115	1 073	1 074	1 102	1 077	1 061	1 024	- 37
51 - 55 J.	994	1 008	1 016	1 016	1 040	1 064	1 103	917	937	930	874	846	- 28
56 - 60 J.	1 001	1 047	1 055	992	973	937	943	1 173	1 189	1 211	1 255	1 300	45
61 - 65 J.	871	825	793	877	890	909	938	951	926	910	886	875	- 11
66 - 70 J.	1 126	1 085	1 061	931	839	819	762	740	795	823	845	863	18
71 - 75 J.	857	926	955	975	1 020	1 022	997	972	860	768	722	662	- 60
76 - 80 J.	622	594	626	647	687	723	760	815	847	911	885	860	- 25
ab 81 J.	806	810	844	872	859	891	904	978	1 038	1 063	1 095	1 133	38
gesamt	17 041	17 196	17 387	17 435	17 355	17 583	17 666	17 631	18 070	18 302	18 156	18 058	- 98
dar. Ausländer	740	757	814	840	977	1 072	1 172	1 217	1 707	1 981	2 073	2 238	

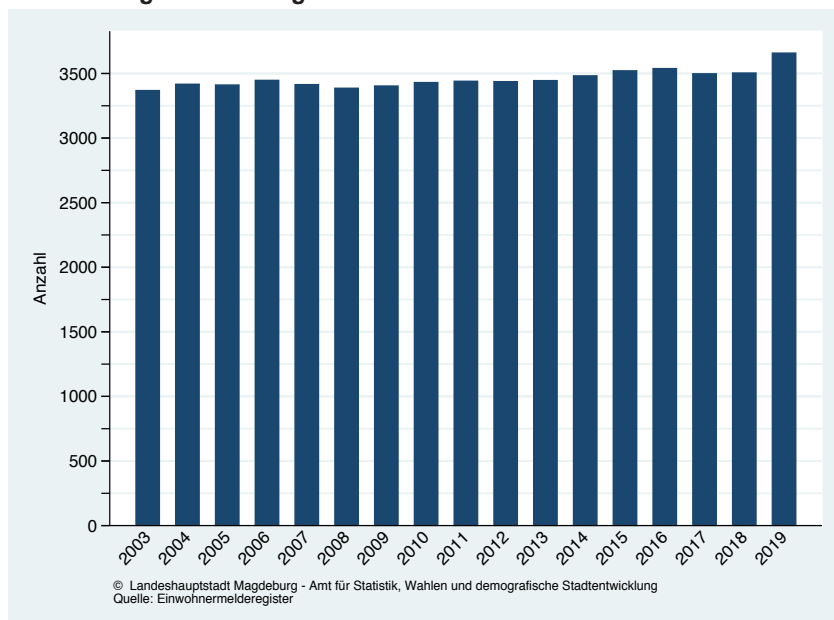
Geburten	199	183	215	192	211	218	212	195	228	220	228	195
Sterbefälle	270	269	262	258	267	277	246	275	277	272	310	308
Geburten-Saldo	- 71	- 86	- 47	- 66	- 56	- 59	- 34	- 80	- 49	- 52	- 82	- 113

Zuzüge	1 100	1 161	1 229	1 361	1 236	1 332	1 317	1 280	1 515	1 433	1 269	1 207
Wegzüge	1 020	1 011	973	1 050	1 001	1 126	1 204	1 081	1 129	1 143	1 169	1 172
Wanderungs-Saldo	80	150	256	311	235	206	113	199	386	290	100	35

Wanderungen ohne Wohnsitzstatuswechsel

Innerstädt. Umzüge												
Innere Zuzüge	2 344	2 474	2 304	2 251	2 187	2 268	2 134	2 062	2 294	2 017	1 874	1 894
Innere Wegzüge	2 336	2 427	2 341	2 433	2 437	2 265	2 198	2 242	2 162	2 038	2 056	1 905
Saldo	8	47	- 37	- 182	- 250	3	- 64	- 180	132	- 21	- 182	- 11

Altersdurchschnitt	43,3	43,2	43,1	43,0	42,9	42,3	42,3	42,7	42,4	42,2	42,2	42,3
--------------------	------	------	------	------	------	------	------	------	------	------	------	------

2013 Umstellung der Berechnung des Durchschnittsalters, siehe Fußnote in Tabelle 23

Bevölkerungsentwicklung im Stadtteil Sudenburg von 2003 bis 2019

Tabelle 38 (Fortsetzung)

Einwohner mit Hauptwohnsitz im Stadtteil 32 - Ottersleben nach ausgewählten Altersgruppen

(Stand: 31.12. des Jahres, Quelle: Einwohnermelderegister)

Altersgruppe	2008	2009	2010	2011	2012	2013	2014	2015	2016	2017	2018	2019	Saldo 2019 zu 2018
0 - 5 J.	504	503	507	521	543	545	535	555	543	530	530	517	- 13
06 - 10 J.	491	507	513	488	512	513	507	512	518	507	529	528	- 1
11 - 15 J.	392	437	463	493	496	515	521	522	535	530	511	502	- 9
16 - 20 J.	618	510	429	378	390	388	413	435	445	448	476	467	- 9
21 - 25 J.	527	574	559	509	456	391	320	259	241	242	230	259	29
26 - 30 J.	524	527	515	520	490	490	491	486	485	448	408	317	- 91
31 - 35 J.	523	527	550	582	630	620	626	616	624	575	602	603	1
36 - 40 J.	914	887	798	713	622	635	623	660	687	750	727	702	- 25
41 - 45 J.	1 068	1 048	1 025	1 048	1 047	996	934	831	738	633	647	643	- 4
46 - 50 J.	937	990	1 068	1 095	1 095	1 099	1 065	1 021	1 023	1 032	968	926	- 42
51 - 55 J.	830	831	843	863	908	947	1 004	877	872	876	837	786	- 51
56 - 60 J.	760	807	848	831	812	821	799	986	1 042	1 078	1 144	1 205	61
61 - 65 J.	582	564	563	651	698	753	804	809	785	779	779	767	- 12
66 - 70 J.	628	682	689	622	585	564	548	539	616	664	710	752	42
71 - 75 J.	381	425	465	518	550	582	618	622	567	539	527	513	- 14
76 - 80 J.	269	278	281	314	327	340	357	410	456	470	492	543	51
ab 81 J.	278	313	326	324	354	374	377	385	406	450	467	478	11
gesamt	10 226	10 410	10 442	10 470	10 515	10 573	10 542	10 525	10 583	10 551	10 584	10 508	- 76
dar. Ausländer	84	74	100	103	90	105	104	111	114	114	120	108	

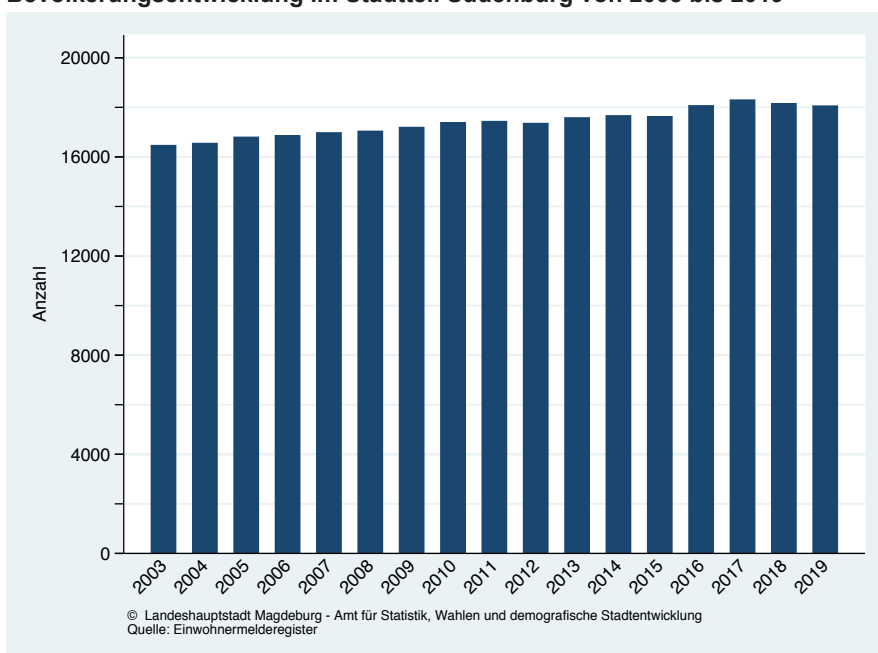
Geburten	82	68	85	72	94	83	74	65	91	59	81	68	
Sterbefälle	72	70	88	87	76	88	105	90	75	89	92	91	
Geburten-Saldo	10	- 2	- 3	- 15	18	- 5	- 31	- 25	16	- 30	- 11	- 23	

Zuzüge	198	200	188	189	160	196	179	155	182	178	158	134	
Wegzüge	234	205	202	219	224	181	224	187	211	193	219	230	
Wanderungs-Saldo	- 36	- 5	- 14	- 30	- 64	15	- 45	- 32	- 29	- 15	- 61	- 96	

Wanderungen ohne Wohnsitzstatuswechsel

Innerstädt. Umzüge													
Innere Zuzüge	625	773	633	706	648	586	589	545	552	507	583	449	
Innere Wegzüge	563	572	575	621	552	539	549	497	478	477	477	397	
Saldo	62	201	58	85	96	47	40	48	74	30	106	52	

Altersdurchschnitt	43,1	43,7	44,1	44,5	44,7	44,6	45,0	45,2	45,5	45,9	46,1	46,6	
--------------------	------	------	------	------	------	------	------	------	------	------	------	------	--

2013 Umstellung der Berechnung des Durchschnittsalters, siehe Fußnote in Tabelle 23

Bevölkerungsentwicklung im Stadtteil Ottersleben von 2003 bis 2019© Landeshauptstadt Magdeburg - Amt für Statistik, Wahlen und demografische Stadtentwicklung
Quelle: Einwohnermelderegister

Tabelle 38 (Fortsetzung)

Einwohner mit Hauptwohnsitz im Stadtteil 34 - Lemsdorf nach ausgewählten Altersgruppen

(Stand: 31.12. des Jahres, Quelle: Einwohnermelderegister)

Altersgruppe	2008	2009	2010	2011	2012	2013	2014	2015	2016	2017	2018	2019	Saldo 2019 zu 2018
0 - 5 J.	85	88	101	108	101	109	111	115	105	107	111	102	-9
06 - 10 J.	59	58	59	61	63	68	75	77	83	81	89	90	1
11 - 15 J.	60	51	50	52	54	51	57	59	66	70	73	75	2
16 - 20 J.	89	86	82	67	59	64	55	44	45	53	62	64	2
21 - 25 J.	163	147	151	145	133	108	107	92	73	91	82	70	-12
26 - 30 J.	141	149	167	153	137	172	147	158	157	154	143	117	-26
31 - 35 J.	119	119	115	126	131	139	143	160	171	179	192	167	-25
36 - 40 J.	149	150	150	132	121	115	133	120	126	146	154	169	15
41 - 45 J.	191	179	177	185	174	152	162	149	139	114	124	139	15
46 - 50 J.	159	170	181	181	192	207	199	192	192	189	173	164	-9
51 - 55 J.	127	135	156	164	165	176	193	166	165	169	164	148	-16
56 - 60 J.	163	149	142	127	125	132	144	188	200	207	224	243	19
61 - 65 J.	164	152	141	154	151	155	134	133	128	136	140	136	-4
66 - 70 J.	183	200	205	188	178	162	148	134	146	136	139	125	-14
71 - 75 J.	139	147	151	157	171	168	183	188	170	160	147	131	-16
76 - 80 J.	65	66	82	93	103	113	116	116	123	135	140	146	6
ab 81 J.	81	78	81	89	84	84	81	91	99	103	112	122	10
gesamt	2 137	2 124	2 191	2 182	2 142	2 175	2 188	2 182	2 188	2 230	2 269	2 208	-61
dar. Ausländer	15	17	25	31	22	32	35	41	52	57	79	65	

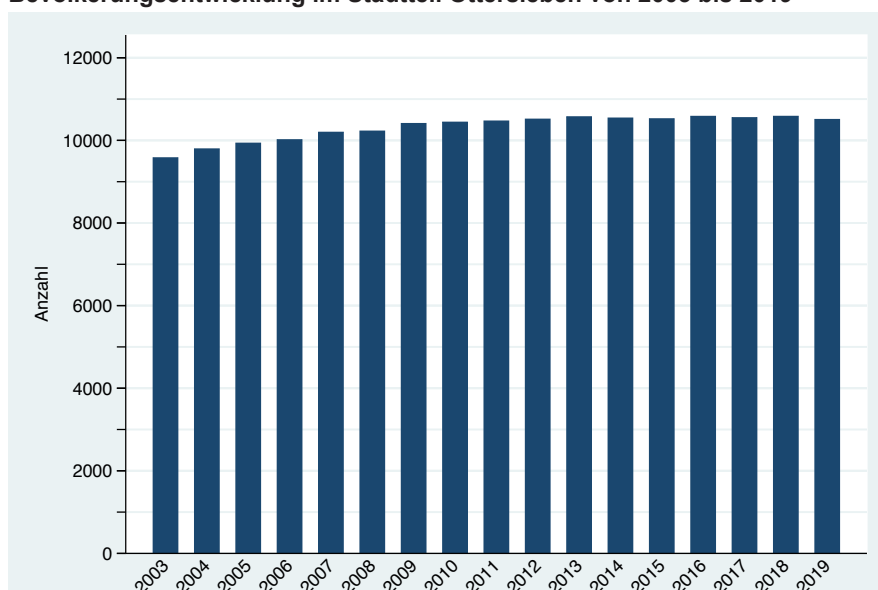
Geburten	13	14	29	21	21	24	11	17	15	22	21	23	
Sterbefälle	25	17	11	22	12	25	26	21	16	24	18	28	
Geburten-Saldo	-12	-3	18	-1	9	-1	-15	-4	-1	-2	3	-5	

Zuzüge	45	60	77	64	65	63	68	64	56	82	75	58	
Wegzüge	88	52	59	57	67	55	60	68	62	77	90	117	
Wanderungs-Saldo	-43	8	18	7	-2	8	8	-4	-6	5	-15	-59	

Wanderungen ohne Wohnsitzstatuswechsel

Innerstädt. Umzüge													
Innere Zuzüge	223	212	206	174	173	237	201	167	173	190	207	149	
Innere Wegzüge	179	230	177	188	219	208	185	164	158	151	156	149	
Saldo	44	-18	29	-14	-46	29	16	3	15	39	51	0	

Altersdurchschnitt	46,5	46,9	46,8	47,3	47,8	47,1	47,1	47,2	47,5	47,2	47,0	47,6	
--------------------	------	------	------	------	------	------	------	------	------	------	------	------	--

2013 Umstellung der Berechnung des Durchschnittsalters, siehe Fußnote in Tabelle 23

Bevölkerungsentwicklung im Stadtteil Lemsdorf von 2003 bis 2019

Tabelle 38 (Fortsetzung)

Einwohner mit Hauptwohnsitz im Stadtteil 36 - Leipziger Straße nach ausgewählten Altersgruppen

(Stand: 31.12. des Jahres, Quelle: Einwohnermelderegister)

Altersgruppe	2008	2009	2010	2011	2012	2013	2014	2015	2016	2017	2018	2019	Saldo 2019 zu 2018
0 - 5 J.	677	701	679	730	767	828	791	847	953	998	1 040	1 022	- 18
06 - 10 J.	391	425	412	444	445	503	493	551	570	594	618	660	42
11 - 15 J.	370	373	375	374	389	391	380	430	463	486	536	565	29
16 - 20 J.	726	648	618	579	557	560	623	731	765	772	713	696	- 17
21 - 25 J.	1 329	1 388	1 308	1 367	1 399	1 381	1 328	1 383	1 270	1 206	1 298	1 395	97
26 - 30 J.	1 066	1 122	1 209	1 287	1 335	1 413	1 477	1 519	1 573	1 558	1 502	1 373	- 129
31 - 35 J.	788	743	782	829	910	995	1 026	1 136	1 172	1 172	1 195	1 270	75
36 - 40 J.	849	837	741	665	680	675	679	739	801	857	912	941	29
41 - 45 J.	898	884	889	857	795	813	762	731	707	682	680	682	2
46 - 50 J.	858	919	906	893	884	895	842	839	842	779	766	743	- 23
51 - 55 J.	759	746	784	779	833	854	934	763	734	701	675	660	- 15
56 - 60 J.	744	757	785	769	769	772	735	936	956	985	1 025	1 035	10
61 - 65 J.	935	815	712	752	752	731	737	761	736	724	732	701	- 31
66 - 70 J.	1 479	1 432	1 339	1 116	953	855	748	656	703	721	705	700	- 5
71 - 75 J.	1 007	1 137	1 212	1 266	1 314	1 323	1 287	1 216	1 009	852	771	675	- 96
76 - 80 J.	689	676	698	748	803	834	968	1 048	1 114	1 147	1 150	1 134	- 16
ab 81 J.	678	686	704	754	767	785	786	861	934	1 008	1 018	1 135	117
gesamt	14 243	14 289	14 153	14 209	14 352	14 608	14 596	15 147	15 302	15 242	15 336	15 387	51
dar. Ausländer	744	773	720	804	991	1 151	1 236	1 681	1 980	2 211	2 473	2 686	

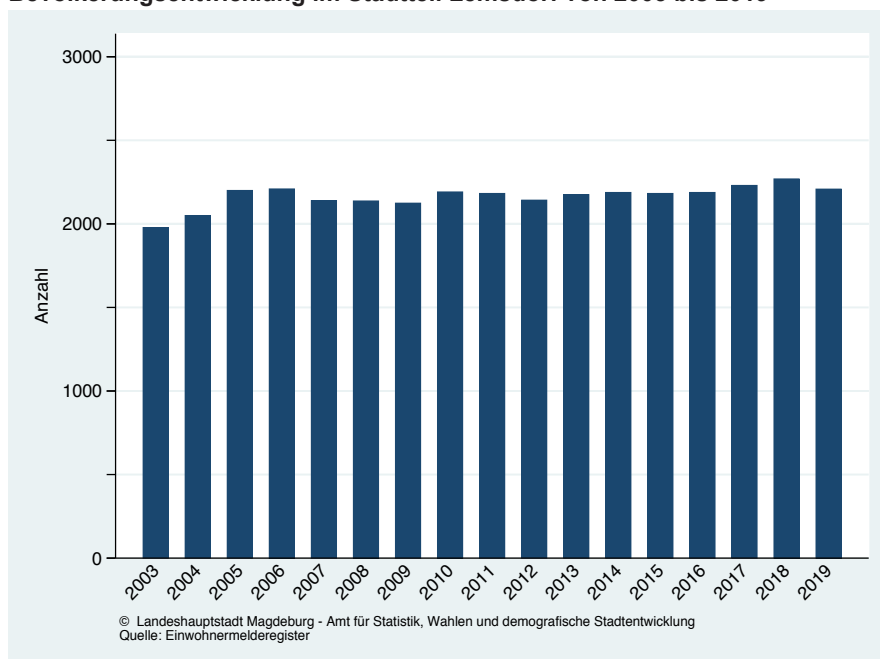
Geburten	139	154	110	163	146	165	157	166	195	184	186	191	
Sterbefälle	155	143	169	127	135	162	154	154	174	175	181	161	
Geburten-Saldo	- 16	11	- 59	36	11	3	3	12	21	9	5	30	

Zuzüge	701	808	758	837	922	1 025	1 149	1 502	1 234	1 061	1 117	1 054	
Wegzüge	712	650	670	688	673	719	934	786	980	912	864	1 051	
Wanderungs-Saldo	- 11	158	88	149	249	306	215	716	254	149	253	3	

Wanderungen ohne Wohnsitzstatuswechsel

Innerstädt. Umzüge													
Innere Zuzüge	1 411	1 458	1 373	1 574	1 478	1 475	1 457	1 649	1 823	1 495	1 537	1 638	
Innere Wegzüge	1 549	1 622	1 555	1 711	1 613	1 551	1 724	1 841	1 968	1 718	1 702	1 628	
Saldo	- 138	- 164	- 182	- 137	- 135	- 76	- 267	- 192	- 145	- 223	- 165	10	

Altersdurchschnitt	46,6	46,5	46,7	46,3	46,1	45,1	45,2	44,5	44,1	43,9	43,5	43,5	
--------------------	------	------	------	------	------	------	------	------	------	------	------	------	--

2013 Umstellung der Berechnung des Durchschnittsalters, siehe Fußnote in Tabelle 23

Bevölkerungsentwicklung im Stadtteil Leipziger Straße von 2003 bis 2019

Tabelle 38 (Fortsetzung)

Einwohner mit Hauptwohnsitz im Stadtteil 38 - Reform nach ausgewählten Altersgruppen

(Stand: 31.12. des Jahres, Quelle: Einwohnermelderegister)

Altersgruppe	2008	2009	2010	2011	2012	2013	2014	2015	2016	2017	2018	2019	Saldo 2019 zu 2018
0 - 5 J.	438	446	435	443	452	468	472	452	449	442	469	485	16
06 - 10 J.	391	385	378	389	392	386	425	421	428	429	441	435	- 6
11 - 15 J.	343	353	371	391	410	398	421	403	417	416	432	433	1
16 - 20 J.	595	514	425	348	326	352	358	399	444	431	415	416	1
21 - 25 J.	583	567	573	552	517	467	398	357	318	322	352	330	- 22
26 - 30 J.	507	486	462	493	524	515	512	472	477	463	460	427	- 33
31 - 35 J.	479	422	457	453	476	482	515	514	542	508	511	522	11
36 - 40 J.	795	759	660	597	520	491	485	497	515	556	564	547	- 17
41 - 45 J.	889	840	844	833	854	806	755	672	598	519	497	510	13
46 - 50 J.	916	958	941	917	900	908	880	870	846	847	791	740	- 51
51 - 55 J.	791	779	793	817	834	862	905	731	750	708	696	677	- 19
56 - 60 J.	1 070	979	869	822	818	802	784	968	980	1 000	1 041	1 056	15
61 - 65 J.	1 276	1 176	1 082	1 081	1 091	1 014	953	879	829	798	768	750	- 18
66 - 70 J.	1 609	1 593	1 564	1 424	1 256	1 190	1 126	1 066	1 065	1 054	984	916	- 68
71 - 75 J.	1 039	1 150	1 239	1 365	1 436	1 474	1 498	1 453	1 341	1 180	1 098	1 039	- 59
76 - 80 J.	616	645	644	718	820	892	982	1 094	1 175	1 251	1 275	1 293	18
ab 81 J.	609	610	665	684	700	735	761	801	872	1 010	1 107	1 205	98
gesamt	12 946	12 662	12 402	12 327	12 326	12 242	12 230	12 049	12 046	11 934	11 901	11 781	- 120
dar. Ausländer	123	131	127	140	135	150	156	234	427	534	640	676	

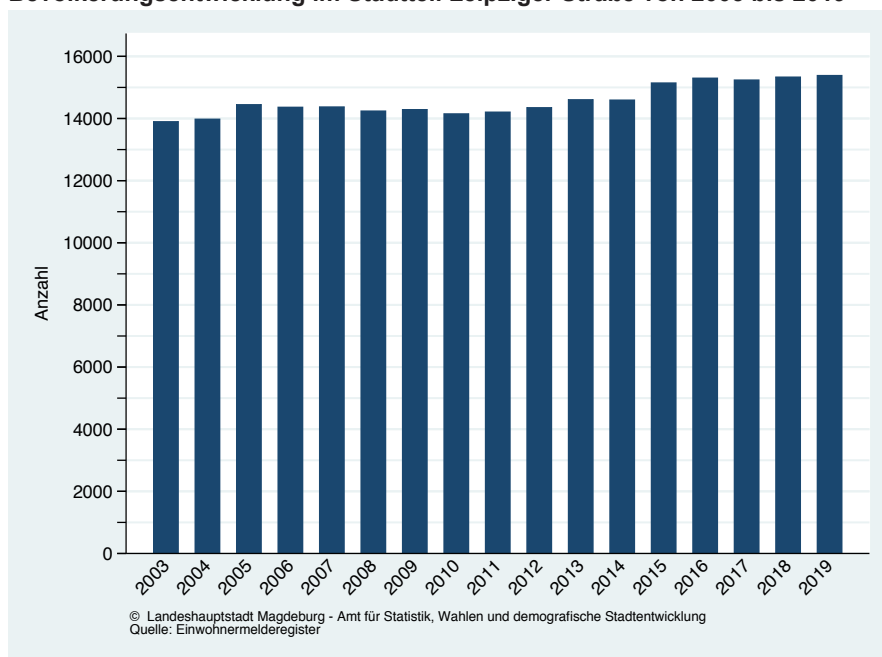
Geburten	68	77	73	60	69	62	64	51	66	63	72	73	
Sterbefälle	157	179	156	154	171	150	152	145	156	185	215	186	
Geburten-Saldo	- 89	- 102	- 83	- 94	- 102	- 88	- 88	- 94	- 90	- 122	- 143	- 113	

Zuzüge	242	199	233	237	229	253	232	223	263	270	214	222	
Wegzüge	317	276	258	322	219	261	243	264	248	266	240	231	
Wanderungs-Saldo	- 75	- 77	- 25	- 85	10	- 8	- 11	- 41	15	4	- 26	- 9	

Wanderungen ohne Wohnsitzstatuswechsel

Innerstädt. Umzüge													
Innere Zuzüge	862	874	775	1 050	778	724	707	673	751	665	760	625	
Innere Wegzüge	989	985	919	943	684	706	615	719	679	658	632	615	
Saldo	- 127	- 111	- 144	107	94	18	92	- 46	72	7	128	10	

Altersdurchschnitt	50,8	51,2	51,7	52,0	52,3	52,1	52,1	52,5	52,5	52,9	52,8	53,0	
--------------------	------	------	------	------	------	------	------	------	------	------	------	------	--

2013 Umstellung der Berechnung des Durchschnittsalters, siehe Fußnote in Tabelle 23

Bevölkerungsentwicklung im Stadtteil Reform von 2003 bis 2019

Tabelle 38 (Fortsetzung)

Einwohner mit Hauptwohnsitz im Stadtteil 40 - Hopfengarten nach ausgewählten Altersgruppen

(Stand: 31.12. des Jahres, Quelle: Einwohnermelderegister)

Altersgruppe	2008	2009	2010	2011	2012	2013	2014	2015	2016	2017	2018	2019	Saldo 2019 zu 2018
0 - 5 J.	217	227	216	211	217	194	197	216	223	227	214	215	1
06 - 10 J.	179	169	163	180	195	208	218	227	229	225	215	195	- 20
11 - 15 J.	152	166	195	185	177	179	175	176	189	198	205	222	17
16 - 20 J.	240	194	159	156	144	152	169	198	166	163	170	171	1
21 - 25 J.	238	257	269	242	223	192	175	150	140	132	116	113	- 3
26 - 30 J.	227	215	207	193	210	212	240	279	257	216	174	159	- 15
31 - 35 J.	258	247	249	251	229	233	253	261	256	269	253	247	- 6
36 - 40 J.	434	406	370	333	314	289	261	289	303	282	287	289	2
41 - 45 J.	459	468	462	467	452	425	405	380	342	320	297	281	- 16
46 - 50 J.	390	410	408	429	464	488	483	478	486	461	446	427	- 19
51 - 55 J.	320	330	366	361	378	393	414	338	367	393	390	387	- 3
56 - 60 J.	353	376	358	362	332	319	315	435	431	465	496	505	9
61 - 65 J.	320	287	278	295	323	347	365	343	339	312	301	292	- 9
66 - 70 J.	353	381	402	372	346	306	272	265	286	308	321	340	19
71 - 75 J.	209	239	252	276	295	328	356	367	318	303	272	243	- 29
76 - 80 J.	139	134	135	151	165	177	192	212	241	255	285	311	26
ab 81 J.	147	150	143	147	150	162	164	159	181	194	211	222	11
gesamt	4 635	4 656	4 632	4 611	4 614	4 604	4 654	4 773	4 754	4 723	4 653	4 619	- 34
dar. Ausländer	30	33	34	47	52	59	50	116	85	70	58	59	

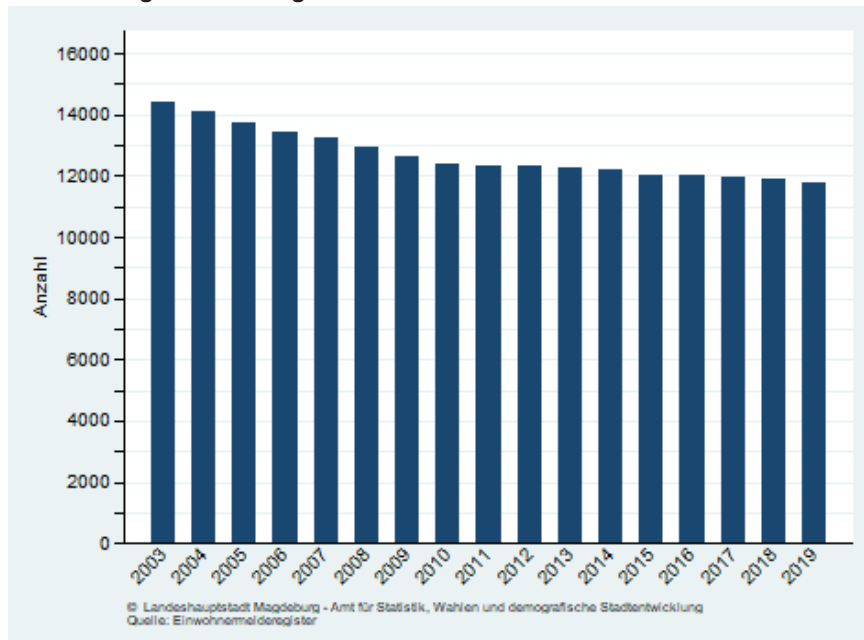
Geburten	33	29	31	27	38	25	21	44	30	32	34	27
Sterbefälle	29	26	34	25	39	30	41	30	21	30	24	32
Geburten-Saldo	4	3	- 3	2	- 1	- 5	- 20	14	9	2	10	- 5

Zuzüge	104	119	85	96	111	127	100	184	96	103	89	74
Wegzüge	140	112	133	100	111	105	110	103	139	106	105	85
Wanderungs-Saldo	- 36	7	- 48	- 4	0	22	- 10	81	- 43	- 3	- 16	- 11

Wanderungen ohne Wohnsitzstatuswechsel

Innerstädt. Umzüge												
Innere Zuzüge	274	226	259	269	230	231	256	299	316	218	184	195
Innere Wegzüge	260	208	239	273	224	265	185	270	291	250	245	216
Saldo	14	18	20	- 4	6	- 34	71	29	25	- 32	- 61	- 21

Altersdurchschnitt	44,9	45,4	45,7	46,2	46,4	46,4	46,4	46,1	46,5	46,9	47,5	47,8
--------------------	------	------	------	------	------	------	------	------	------	------	------	------

2013 Umstellung der Berechnung des Durchschnittsalters, siehe Fußnote in Tabelle 23

Bevölkerungsentwicklung im Stadtteil Hopfengarten von 2003 bis 2019

Tabelle 38 (Fortsetzung)

Einwohner mit Hauptwohnsitz im Stadtteil 44 - Buckau nach ausgewählten Altersgruppen

(Stand: 31.12. des Jahres, Quelle: Einwohnermelderegister)

Altersgruppe	2008	2009	2010	2011	2012	2013	2014	2015	2016	2017	2018	2019	Saldo 2019 zu 2018
0 - 5 J.	282	294	324	349	372	391	407	417	404	439	426	371	- 55
06 - 10 J.	161	165	153	176	217	215	241	271	287	309	312	303	- 9
11 - 15 J.	106	119	124	133	139	158	180	195	196	219	230	253	23
16 - 20 J.	328	258	233	199	174	153	154	200	210	222	212	226	14
21 - 25 J.	592	558	559	645	657	634	585	524	461	417	429	445	16
26 - 30 J.	508	562	597	622	631	698	833	885	935	854	817	709	- 108
31 - 35 J.	386	395	428	438	494	550	611	660	665	716	741	760	19
36 - 40 J.	360	343	367	389	387	424	453	478	498	548	560	563	3
41 - 45 J.	325	338	354	335	351	362	369	380	402	399	408	405	- 3
46 - 50 J.	308	312	333	357	365	370	391	396	387	385	355	354	- 1
51 - 55 J.	270	270	283	291	315	328	340	294	320	332	329	313	- 16
56 - 60 J.	204	212	244	249	261	285	285	371	376	407	418	427	9
61 - 65 J.	193	171	175	187	203	213	250	266	284	287	290	291	1
66 - 70 J.	220	222	226	214	205	200	167	178	201	214	230	244	14
71 - 75 J.	140	160	171	194	189	203	220	219	211	194	193	167	- 26
76 - 80 J.	100	94	107	105	130	147	159	170	191	199	203	199	- 4
ab 81 J.	155	169	170	175	178	180	185	196	212	235	240	264	24
gesamt	4 638	4 642	4 848	5 058	5 268	5 511	5 830	6 100	6 240	6 376	6 393	6 294	- 99
dar. Ausländer	309	250	267	257	297	306	374	429	516	540	526	495	

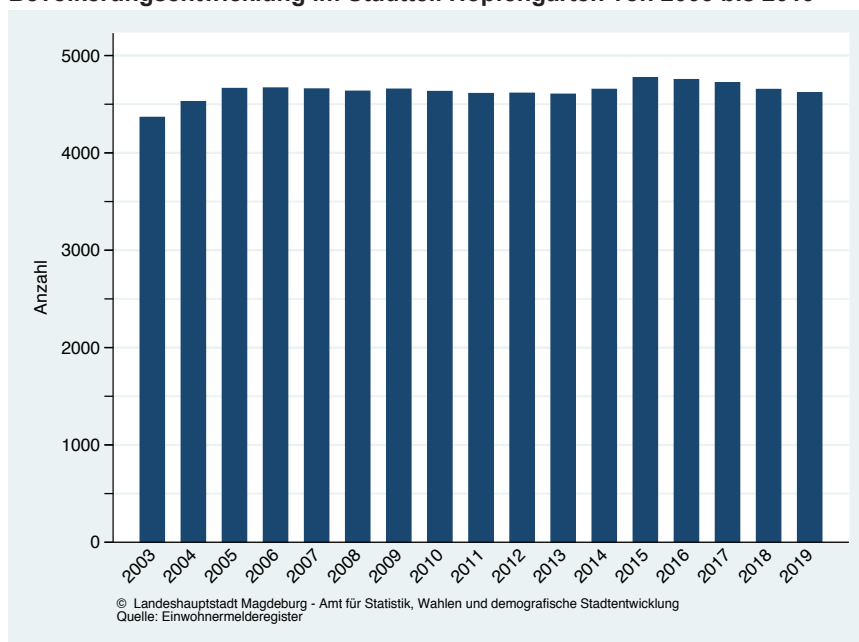
Geburten	65	65	71	62	63	80	73	80	81	104	88	87
Sterbefälle	52	51	57	56	49	58	68	52	67	67	70	72
Geburten-Saldo	13	14	14	6	14	22	5	28	14	37	18	15

Zuzüge	447	384	406	435	481	477	578	635	605	526	482	463
Wegzüge	390	406	343	344	332	389	449	473	493	488	538	539
Wanderungs-Saldo	57	- 22	63	91	149	88	129	162	112	38	- 56	- 76

Die hohe Anzahl der Wegzüge beruht auf einer Registerbereinigung von 141 Ausländern (anlässlich der Ausländerbeiratswahl 2004).

Wanderungen ohne Wohnsitzstatuswechsel

Innerstädt. Umzüge												
Innere Zuzüge	695	708	259	780	753	886	892	866	826	774	716	663
Innere Wegzüge	652	728	239	663	717	812	752	795	821	716	654	705
Saldo	43	- 20	20	117	36	74	140	71	5	58	62	- 42

Altersdurchschnitt	39,1	39,4	39,7	39,4	39,3	38,9	38,7	38,8	39,2	39,3	39,4	39,9
--------------------	------	------	------	------	------	------	------	------	------	------	------	------

2013 Umstellung der Berechnung des Durchschnittsalters, siehe Fußnote in Tabelle 23

Bevölkerungsentwicklung im Stadtteil Buckau von 2003 bis 2019

Tabelle 38 (Fortsetzung)

Einwohner mit Hauptwohnsitz im Stadtteil 46 - Fermersleben nach ausgewählten Altersgruppen

(Stand: 31.12. des Jahres, Quelle: Einwohnermelderegister)

Altersgruppe	2008	2009	2010	2011	2012	2013	2014	2015	2016	2017	2018	2019	Saldo 2019 zu 2018
0 - 5 J.	203	192	168	169	182	176	168	182	194	211	204	208	4
06 - 10 J.	103	112	119	129	125	124	118	123	135	146	150	140	- 10
11 - 15 J.	81	94	109	107	110	109	104	124	125	128	130	132	2
16 - 20 J.	162	161	132	114	147	134	155	167	178	181	205	204	- 1
21 - 25 J.	297	303	302	301	287	276	265	239	253	269	283	283	0
26 - 30 J.	271	242	252	258	274	275	294	319	362	366	333	302	- 31
31 - 35 J.	207	209	203	209	225	244	239	269	283	291	295	284	- 11
36 - 40 J.	263	234	214	204	188	183	195	209	207	210	213	224	11
41 - 45 J.	243	266	260	252	272	262	236	222	216	208	198	203	5
46 - 50 J.	284	295	290	296	289	276	268	265	261	273	247	242	- 5
51 - 55 J.	201	189	217	234	244	287	299	232	228	209	202	203	1
56 - 60 J.	211	218	228	209	198	191	207	289	315	332	341	335	- 6
61 - 65 J.	191	191	179	193	195	196	201	221	199	205	203	211	8
66 - 70 J.	215	210	213	196	198	185	181	168	185	188	183	195	12
71 - 75 J.	169	162	176	195	196	191	179	183	171	164	160	164	4
76 - 80 J.	106	112	109	108	127	139	135	139	153	152	151	142	- 9
ab 81 J.	160	155	143	139	134	131	123	127	123	120	134	134	0
gesamt	3 367	3 345	3 314	3 313	3 391	3 379	3 367	3 478	3 588	3 653	3 632	3 606	- 26
dar. Ausländer	67	30	77	75	97	101	130	172	304	369	423	434	

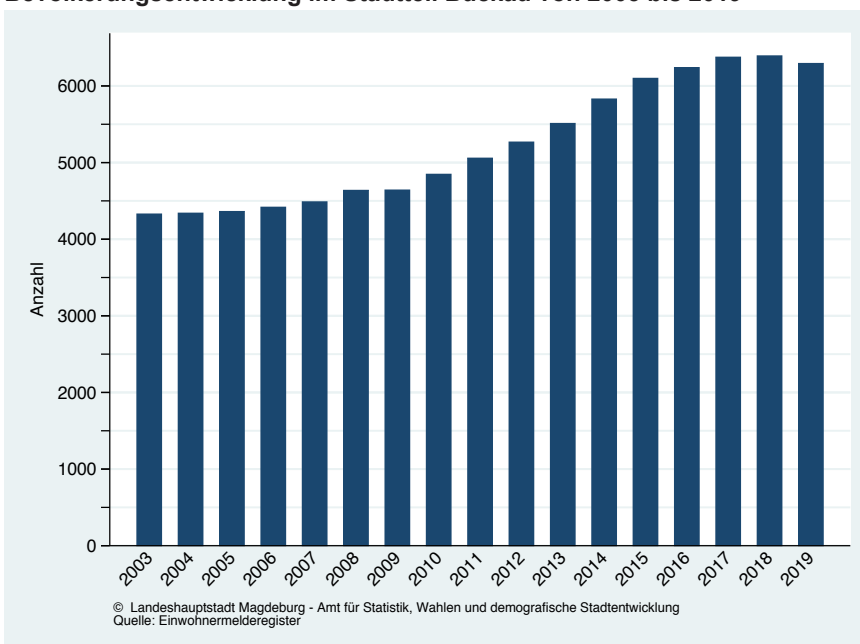
Geburten	38	33	35	37	39	28	26	38	29	35	40	40	
Sterbefälle	33	32	38	39	21	27	40	25	35	42	28	25	
Geburten-Saldo	5	1	- 3	- 2	18	1	- 14	13	- 6	- 7	12	15	

Zuzüge	147	177	180	185	195	174	247	218	331	269	237	240	
Wegzüge	163	164	171	151	176	181	210	198	230	207	215	237	
Wanderungs-Saldo	- 16	13	9	34	19	- 7	37	20	101	62	22	3	

Wanderungen ohne Wohnsitzstatuswechsel

Innerstädt. Umzüge													
Innere Zuzüge	393	407	391	396	451	365	353	435	421	425	399	355	
Innere Wegzüge	390	459	432	414	413	388	411	372	406	419	462	402	
Saldo	3	- 52	- 41	- 18	38	- 23	- 58	63	15	6	- 63	- 47	

Altersdurchschnitt	43,9	43,9	44,2	44,2	44,0	43,7	43,6	43,3	42,7	42,2	42,2	42,4	
--------------------	------	------	------	------	------	------	------	------	------	------	------	------	--

2013 Umstellung der Berechnung des Durchschnittsalters, siehe Fußnote in Tabelle 23

Bevölkerungsentwicklung im Stadtteil Fermersleben von 2003 bis 2019

Tabelle 38 (Fortsetzung)

Einwohner mit Hauptwohnsitz im Stadtteil 48 - Salbke nach ausgewählten Altersgruppen

(Stand: 31.12. des Jahres, Quelle: Einwohnermelderegister)

Altersgruppe	2008	2009	2010	2011	2012	2013	2014	2015	2016	2017	2018	2019	Saldo 2019 zu 2018
0 - 5 J.	147	165	165	163	168	181	187	216	254	245	261	237	- 24
06 - 10 J.	130	128	132	139	140	141	168	173	197	196	216	196	- 20
11 - 15 J.	114	126	132	145	142	154	142	167	188	164	182	185	3
16 - 20 J.	192	175	147	119	114	143	150	171	213	213	211	191	- 20
21 - 25 J.	228	235	236	213	219	201	194	201	201	207	188	181	- 7
26 - 30 J.	214	220	230	229	225	226	225	236	274	259	270	242	- 28
31 - 35 J.	182	213	222	239	255	243	252	269	270	282	296	291	- 5
36 - 40 J.	276	275	241	224	223	220	229	239	263	257	285	286	1
41 - 45 J.	344	319	319	308	295	303	288	276	286	268	275	252	- 23
46 - 50 J.	328	365	357	374	358	334	318	343	332	318	332	307	- 25
51 - 55 J.	332	334	324	314	315	332	355	294	302	285	274	274	0
56 - 60 J.	314	324	336	329	336	330	329	379	393	403	424	446	22
61 - 65 J.	271	248	254	292	321	312	314	313	312	311	324	322	- 2
66 - 70 J.	315	301	313	279	249	250	233	242	279	295	293	295	2
71 - 75 J.	217	239	247	261	267	278	269	277	252	233	230	207	- 23
76 - 80 J.	159	141	141	150	177	176	198	197	208	216	226	217	- 9
ab 81 J.	103	128	132	147	141	142	146	153	163	185	188	212	24
gesamt	3 866	3 936	3 928	3 925	3 945	3 966	3 997	4 146	4 387	4 337	4 475	4 341	- 134
dar. Ausländer	42	78	72	99	131	141	189	322	543	520	551	438	

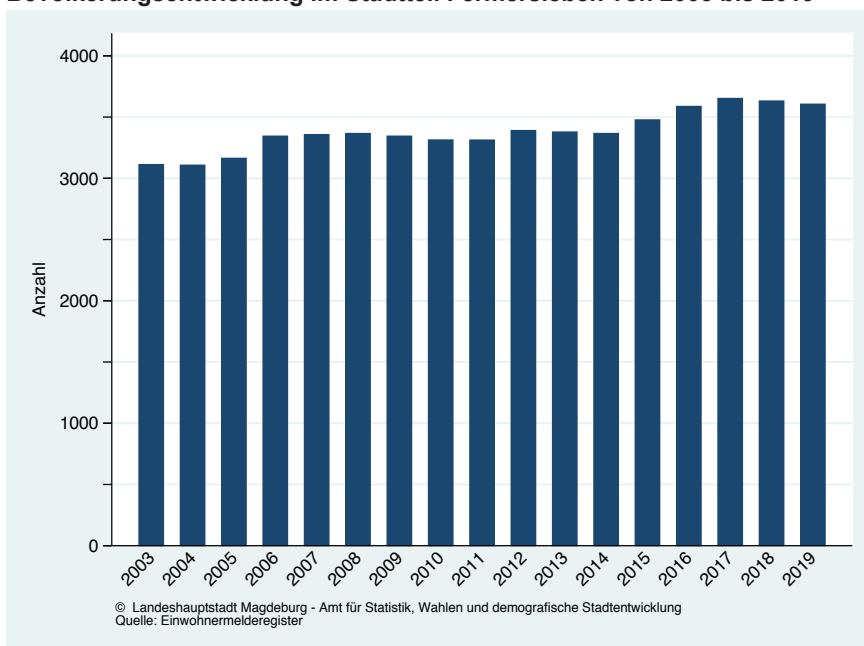
Geburten	30	24	19	39	34	37	26	31	38	48	41	40	
Sterbefälle	32	39	33	34	28	47	33	39	40	28	37	34	
Geburten-Saldo	- 2	- 15	- 14	5	6	- 10	- 7	- 8	- 2	20	4	6	

Zuzüge	98	149	135	183	170	174	126	299	508	221	260	262	
Wegzüge	135	117	116	169	118	164	167	162	222	229	211	297	
Wanderungs-Saldo	- 37	32	19	14	52	10	- 41	137	286	- 8	49	- 35	

Wanderungen ohne Wohnsitzstatuswechsel

Innerstädt. Umzüge													
Innere Zuzüge	312	360	292	312	310	326	373	356	485	364	511	403	
Innere Wegzüge	356	314	306	341	349	312	302	326	523	431	428	508	
Saldo	- 44	46	- 14	- 29	- 39	14	71	30	- 38	- 67	83	- 105	

Altersdurchschnitt	46,5	46,2	46,7	47,0	47,1	46,4	46,3	45,6	44,6	45,0	44,8	45,5	
--------------------	------	------	------	------	------	------	------	------	------	------	------	------	--

2013 Umstellung der Berechnung des Durchschnittsalters, siehe Fußnote in Tabelle 23

Bevölkerungsentwicklung im Stadtteil Salbke von 2003 bis 2019

Tabelle 38 (Fortsetzung)

Einwohner mit Hauptwohnsitz im Stadtteil 50 - Westerhüsen nach ausgewählten Altersgruppen

(Stand: 31.12. des Jahres, Quelle: Einwohnermelderegister)

Altersgruppe	2008	2009	2010	2011	2012	2013	2014	2015	2016	2017	2018	2019	Saldo 2019 zu 2018
0 - 5 J.	139	143	143	152	163	164	159	162	177	192	183	177	- 6
06 - 10 J.	117	110	117	110	115	113	132	142	158	179	178	172	- 6
11 - 15 J.	114	109	115	108	123	116	106	129	136	140	142	147	5
16 - 20 J.	159	130	116	99	96	120	145	136	130	134	150	149	- 1
21 - 25 J.	140	124	136	162	147	165	171	147	111	136	142	133	- 9
26 - 30 J.	152	159	157	150	158	142	166	141	161	144	143	128	- 15
31 - 35 J.	146	145	155	163	169	191	202	208	190	178	175	182	7
36 - 40 J.	240	217	190	162	153	147	172	180	191	196	218	213	- 5
41 - 45 J.	282	259	255	252	250	238	215	189	188	169	162	179	17
46 - 50 J.	240	268	296	292	298	295	271	280	271	273	257	230	- 27
51 - 55 J.	232	222	211	223	232	270	289	252	260	260	239	228	- 11
56 - 60 J.	243	246	250	256	262	236	238	293	293	305	338	338	0
61 - 65 J.	215	205	202	220	227	235	237	240	259	268	250	252	2
66 - 70 J.	253	250	253	225	198	196	185	179	202	207	212	221	9
71 - 75 J.	165	186	187	198	210	220	221	232	211	186	180	166	- 14
76 - 80 J.	120	108	114	122	131	143	152	163	153	167	176	182	6
ab 81 J.	125	134	139	142	143	140	136	140	152	166	170	188	18
gesamt	3 082	3 015	3 036	3 036	3 075	3 131	3 197	3 213	3 243	3 300	3 315	3 285	- 30
dar. Ausländer	29	27	29	27	31	60	176	156	157	189	188	171	

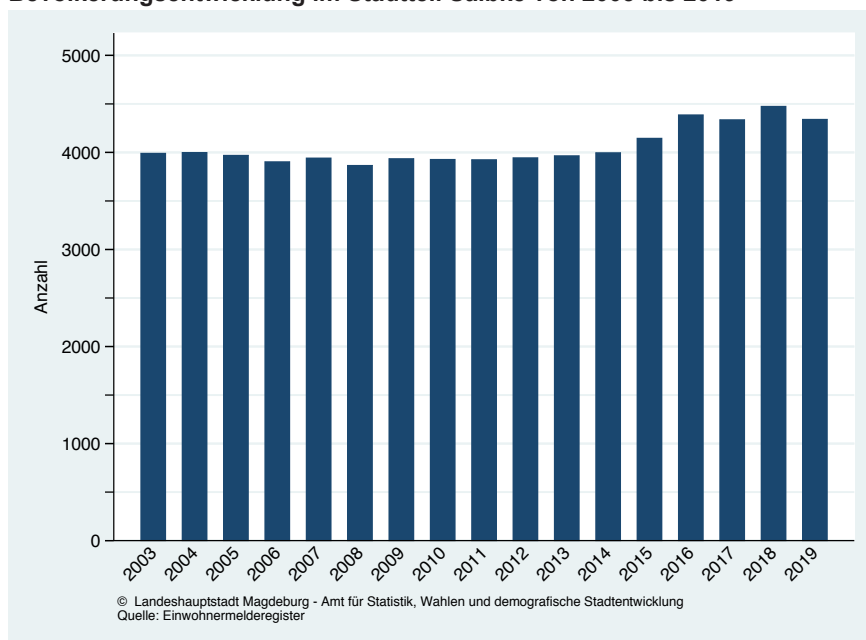
Geburten	35	19	24	26	25	24	26	26	31	30	17	20
Sterbefälle	36	28	25	22	25	24	38	24	36	32	35	26
Geburten-Saldo	- 1	- 9	- 1	4	0	0	- 12	2	- 5	- 2	- 18	- 6

Zuzüge	100	59	57	69	76	121	235	154	173	159	144	180
Wegzüge	96	97	52	52	84	102	140	139	144	99	127	135
Wanderungs-Saldo	4	- 38	5	17	- 8	19	95	15	29	60	17	45

Wanderungen ohne Wohnsitzstatuswechsel

Innerstädt. Umzüge												
Innere Zuzüge	236	218	181	247	250	220	247	264	272	188	227	148
Innere Wegzüge	241	249	161	264	202	192	268	272	261	197	203	213
Saldo	- 5	- 31	20	- 17	48	28	- 21	- 8	11	- 9	24	- 65

Altersdurchschnitt	46,4	47,0	47,0	47,3	47,1	46,6	46,1	46,3	46,2	45,9	45,9	46,4
--------------------	------	------	------	------	------	------	------	------	------	------	------	------

2013 Umstellung der Berechnung des Durchschnittsalters, siehe Fußnote in Tabelle 23

Bevölkerungsentwicklung im Stadtteil Westerhüsen von 2003 bis 2019

Tabelle 38 (Fortsetzung)

Einwohner mit Hauptwohnsitz im Stadtteil 52 - Brückfeld nach ausgewählten Altersgruppen

(Stand: 31.12. des Jahres, Quelle: Einwohnermelderegister)

Altersgruppe	2008	2009	2010	2011	2012	2013	2014	2015	2016	2017	2018	2019	Saldo 2019 zu 2018
0 - 5 J.	153	156	176	159	174	171	165	161	156	157	175	180	5
06 - 10 J.	99	97	96	90	96	113	127	137	153	149	159	161	2
11 - 15 J.	81	77	89	96	105	103	98	101	100	103	117	140	23
16 - 20 J.	186	144	133	119	129	118	132	121	167	170	152	151	- 1
21 - 25 J.	355	361	345	347	368	330	288	266	237	225	224	258	34
26 - 30 J.	278	287	299	283	285	269	288	299	315	301	283	275	- 8
31 - 35 J.	154	175	191	202	209	225	234	242	239	224	266	290	24
36 - 40 J.	194	181	157	144	144	143	158	178	195	181	205	233	28
41 - 45 J.	231	196	191	189	192	192	179	154	150	146	145	167	22
46 - 50 J.	228	223	241	225	216	218	195	186	195	205	200	196	- 4
51 - 55 J.	204	207	190	198	197	206	227	186	164	163	135	157	22
56 - 60 J.	197	215	224	227	210	197	201	214	224	217	257	282	25
61 - 65 J.	141	137	129	156	192	199	209	202	197	195	183	207	24
66 - 70 J.	166	167	168	152	137	139	129	131	136	167	183	210	27
71 - 75 J.	148	138	137	143	142	139	139	139	123	116	130	132	2
76 - 80 J.	110	103	113	114	116	117	114	113	115	115	122	151	29
ab 81 J.	116	116	112	113	121	115	112	115	125	144	171	169	- 2
gesamt	3 041	2 980	2 991	2 957	3 033	2 994	2 995	2 945	2 991	2 978	3 107	3 359	252
dar. Ausländer	114	120	124	101	125	116	113	111	157	167	203	246	

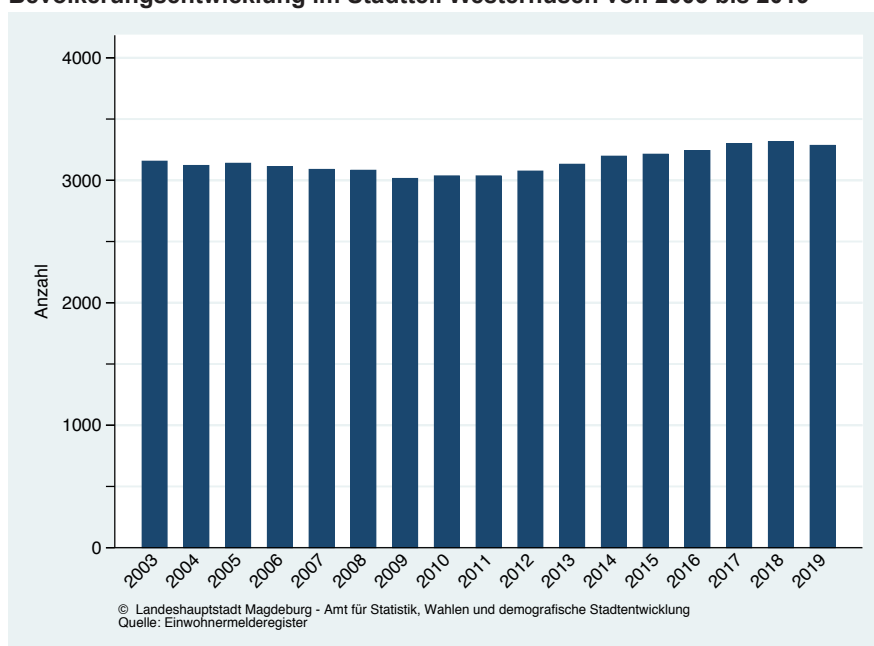
Geburten	31	34	36	24	24	32	26	27	30	32	33	32	
Sterbefälle	24	23	20	25	24	26	25	25	30	31	19	32	
Geburten-Saldo	7	11	16	- 1	0	6	1	2	-	1	14	-	

Zuzüge	216	185	214	205	225	142	185	172	213	169	204	263	
Wegzüge	192	163	172	187	142	170	178	139	155	157	148	177	
Wanderungs-Saldo	24	22	42	18	83	- 28	7	33	58	12	56	86	

Wanderungen ohne Wohnsitzstatuswechsel

Innerstädt. Umzüge													
Innere Zuzüge	291	295	304	320	295	281	306	255	270	246	308	400	
Innere Wegzüge	327	397	358	367	304	313	317	347	288	275	248	234	
Saldo	- 36	- 102	- 54	- 47	- 9	- 32	- 11	- 92	- 18	- 29	60	166	

Altersdurchschnitt	42,6	42,6	42,4	43,0	42,5	42,3	42,2	42,0	41,6	42,2	42,6	42,9	
--------------------	------	------	------	------	------	------	------	------	------	------	------	------	--

2013 Umstellung der Berechnung des Durchschnittsalters, siehe Fußnote in Tabelle 23

Bevölkerungsentwicklung im Stadtteil Brückfeld von 2003 bis 2019

Tabelle 38 (Fortsetzung)

Einwohner mit Hauptwohnsitz im Stadtteil 54 - Berliner Chaussee nach ausgewählten Altersgruppen

(Stand: 31.12. des Jahres, Quelle: Einwohnermelderegister)

Altersgruppe	2008	2009	2010	2011	2012	2013	2014	2015	2016	2017	2018	2019	Saldo 2019 zu 2018
0 - 5 J.	97	87	87	91	90	78	89	105	113	116	120	126	6
06 - 10 J.	114	118	112	113	106	107	94	88	101	104	98	101	3
11 - 15 J.	84	88	105	115	120	122	130	124	130	116	118	106	- 12
16 - 20 J.	101	93	73	66	64	79	92	102	111	118	124	135	11
21 - 25 J.	92	86	74	77	72	66	52	45	38	36	42	41	- 1
26 - 30 J.	84	75	80	69	61	72	82	75	71	70	62	49	- 13
31 - 35 J.	90	81	84	93	101	100	93	113	116	121	116	129	13
36 - 40 J.	206	195	164	147	126	116	110	117	140	152	153	157	4
41 - 45 J.	227	234	246	251	258	239	227	192	179	150	146	128	- 18
46 - 50 J.	212	225	228	240	225	237	238	253	264	274	260	246	- 14
51 - 55 J.	187	169	167	179	199	227	246	205	189	176	177	194	17
56 - 60 J.	177	194	192	185	185	178	169	213	240	250	275	278	3
61 - 65 J.	153	146	149	147	162	165	183	173	174	175	168	161	- 7
66 - 70 J.	163	170	176	162	146	142	134	132	132	149	150	166	16
71 - 75 J.	88	98	99	118	135	144	143	146	140	125	119	116	- 3
76 - 80 J.	58	53	65	69	71	74	81	84	91	103	115	112	- 3
ab 81 J.	41	43	48	50	53	58	66	80	82	78	84	101	17
gesamt	2 174	2 155	2 149	2 172	2 174	2 204	2 229	2 247	2 311	2 313	2 327	2 346	19
dar. Ausländer	17	15	14	15	18	19	17	18	26	24	26	25	

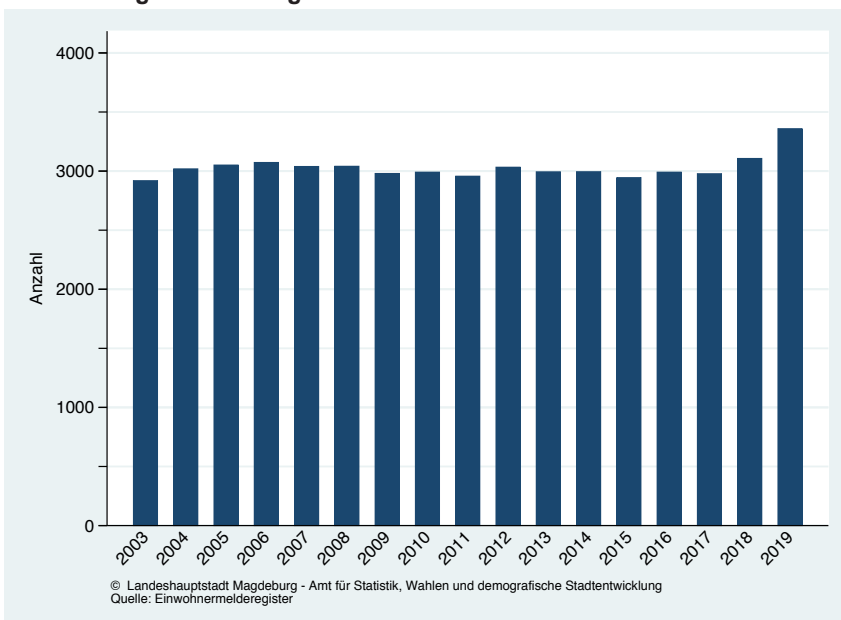
Geburten	8	12	11	16	10	12	15	16	17	17	15	14	
Sterbefälle	11	21	14	8	12	15	16	18	18	18	21	12	
Geburten-Saldo	- 3	- 9	- 3	8	- 2	- 3	- 1	- 2	- 1	- 1	- 6	2	

Zuzüge	31	23	26	26	38	29	47	37	33	37	45	30	
Wegzüge	51	24	39	22	49	21	33	28	35	42	40	45	
Wanderungs-Saldo	- 20	- 1	- 13	4	- 11	8	14	9	- 2	- 5	5	- 15	

Wanderungen ohne Wohnsitzstatuswechsel

Innerstädt. Umzüge													
Innere Zuzüge	71	69	77	85	91	100	112	85	140	90	80	102	
Innere Wegzüge	77	75	63	70	71	77	101	77	72	80	67	63	
Saldo	- 6	- 6	14	15	20	23	11	8	68	10	13	39	

Altersdurchschnitt	44,5	45,0	45,6	45,8	46,3	46,2	46,3	46,3	45,9	46,1	46,3	46,6	
--------------------	------	------	------	------	------	------	------	------	------	------	------	------	--

2013 Umstellung der Berechnung des Durchschnittsalters, siehe Fußnote in Tabelle 23

Bevölkerungsentwicklung im Stadtteil Berliner Chaussee von 2003 bis 2019

Tabelle 38 (Fortsetzung)

Einwohner mit Hauptwohnsitz im Stadtteil 56 - Cracau nach ausgewählten Altersgruppen

(Stand: 31.12. des Jahres, Quelle: Einwohnermelderegister)

Altersgruppe	2008	2009	2010	2011	2012	2013	2014	2015	2016	2017	2018	2019	Saldo 2019 zu 2018
0 - 5 J.	405	393	408	412	423	395	420	396	399	415	387	404	17
06 - 10 J.	272	298	311	289	313	325	302	320	330	331	315	304	- 11
11 - 15 J.	244	260	267	272	264	274	286	292	304	316	315	305	- 10
16 - 20 J.	442	360	339	265	265	273	307	344	401	351	372	354	- 18
21 - 25 J.	598	658	649	636	627	509	487	445	429	486	502	531	29
26 - 30 J.	613	621	618	624	670	638	668	657	667	603	571	526	- 45
31 - 35 J.	456	455	504	535	571	547	581	581	586	624	628	619	- 9
36 - 40 J.	548	547	518	444	405	413	424	489	522	534	517	536	19
41 - 45 J.	676	651	608	599	586	559	541	502	459	424	428	433	5
46 - 50 J.	726	747	770	752	744	661	633	609	600	588	560	536	- 24
51 - 55 J.	636	648	632	644	653	713	713	594	594	544	522	490	- 32
56 - 60 J.	600	618	645	656	618	597	579	720	736	806	824	840	16
61 - 65 J.	485	458	437	490	555	579	595	612	605	573	549	554	5
66 - 70 J.	603	624	597	542	476	452	420	402	452	512	523	539	16
71 - 75 J.	385	432	483	495	513	550	554	533	489	436	414	391	- 23
76 - 80 J.	346	321	302	322	344	339	367	406	426	424	452	460	8
ab 81 J.	392	404	422	448	458	454	449	433	467	479	477	511	34
gesamt	8 427	8 495	8 510	8 425	8 485	8 278	8 326	8 335	8 466	8 446	8 356	8 333	- 23
dar. Ausländer	136	146	159	151	163	156	150	159	222	279	316	305	

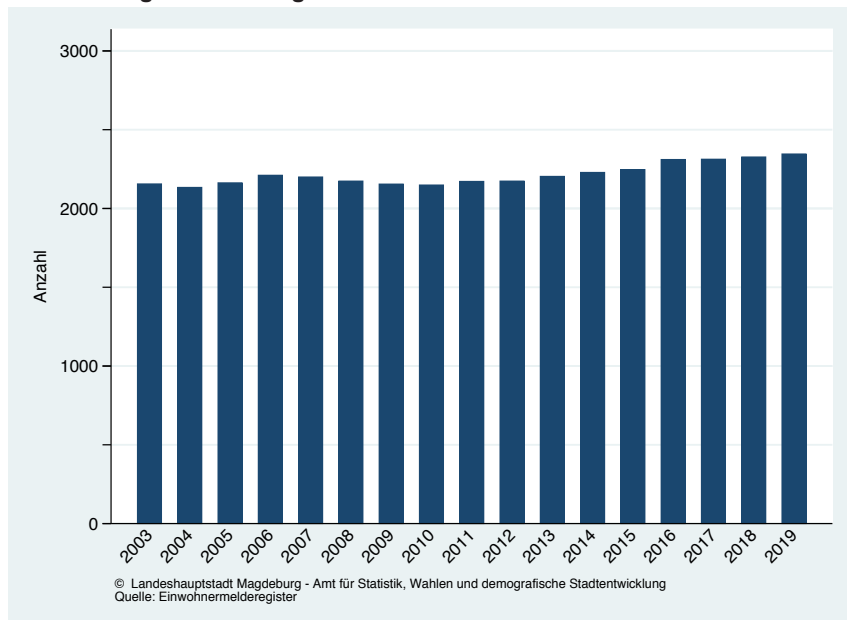
Geburten	68	79	98	71	83	80	72	77	71	68	81	93
Sterbefälle	119	123	102	107	105	123	111	136	121	135	136	128
Geburten-Saldo	- 51	- 44	- 4	- 36	- 22	- 43	- 39	- 59	- 50	- 67	- 55	- 35

Zuzüge	345	349	352	387	384	314	414	418	433	445	415	382
Wegzüge	375	283	304	351	299	310	325	294	335	361	383	381
Wanderungs-Saldo	- 30	66	48	36	85	4	89	124	98	84	32	1

Wanderungen ohne Wohnsitzstatuswechsel

Innerstädt. Umzüge												
Innere Zuzüge	883	809	811	788	825	639	694	696	689	586	592	611
Innere Wegzüge	901	762	833	865	838	824	707	764	602	627	666	609
Saldo	- 18	47	- 22	- 77	- 13	- 185	- 13	- 68	87	- 41	- 74	2

Altersdurchschnitt	45,3	45,5	45,5	46,0	46,0	45,9	45,7	45,7	45,7	45,6	45,8	46,1
--------------------	------	------	------	------	------	------	------	------	------	------	------	------

2013 Umstellung der Berechnung des Durchschnittsalters, siehe Fußnote in Tabelle 23

Bevölkerungsentwicklung im Stadtteil Cracau von 2003 bis 2019

Tabelle 38 (Fortsetzung)

Einwohner mit Hauptwohnsitz im Stadtteil 58 - Prester nach ausgewählten Altersgruppen

(Stand: 31.12. des Jahres, Quelle: Einwohnermelderegister)

Altersgruppe	2008	2009	2010	2011	2012	2013	2014	2015	2016	2017	2018	2019	Saldo 2019 zu 2018
0 - 5 J.	110	117	105	114	116	112	101	97	100	97	84	79	- 5
06 - 10 J.	115	121	129	130	112	115	123	114	112	116	107	104	- 3
11 - 15 J.	81	97	103	115	131	132	130	129	127	113	119	128	9
16 - 20 J.	130	122	102	77	84	90	91	103	116	125	120	114	- 6
21 - 25 J.	89	81	92	110	94	86	68	58	41	45	48	49	1
26 - 30 J.	56	60	64	63	55	57	58	63	73	72	68	48	- 20
31 - 35 J.	85	81	86	104	106	103	89	90	73	79	61	73	12
36 - 40 J.	203	191	169	151	137	121	121	118	133	127	127	106	- 21
41 - 45 J.	236	248	256	252	247	232	212	182	158	154	143	145	2
46 - 50 J.	185	207	224	238	253	260	255	257	246	235	231	211	- 20
51 - 55 J.	152	160	148	154	175	190	209	191	203	208	197	207	10
56 - 60 J.	159	162	179	173	158	146	152	186	187	211	246	254	8
61 - 65 J.	111	109	105	126	139	158	152	171	167	156	144	150	6
66 - 70 J.	131	136	141	135	114	110	101	98	109	130	150	147	- 3
71 - 75 J.	73	94	95	105	121	116	119	119	115	98	92	97	5
76 - 80 J.	47	45	54	52	59	63	74	74	83	97	92	93	1
ab 81 J.	41	38	44	50	47	50	52	57	60	66	67	85	18
gesamt	2 004	2 069	2 096	2 149	2 148	2 141	2 107	2 107	2 103	2 129	2 096	2 090	- 6
dar. Ausländer	7	10	8	12	14	13	11	25	19	27	19	13	

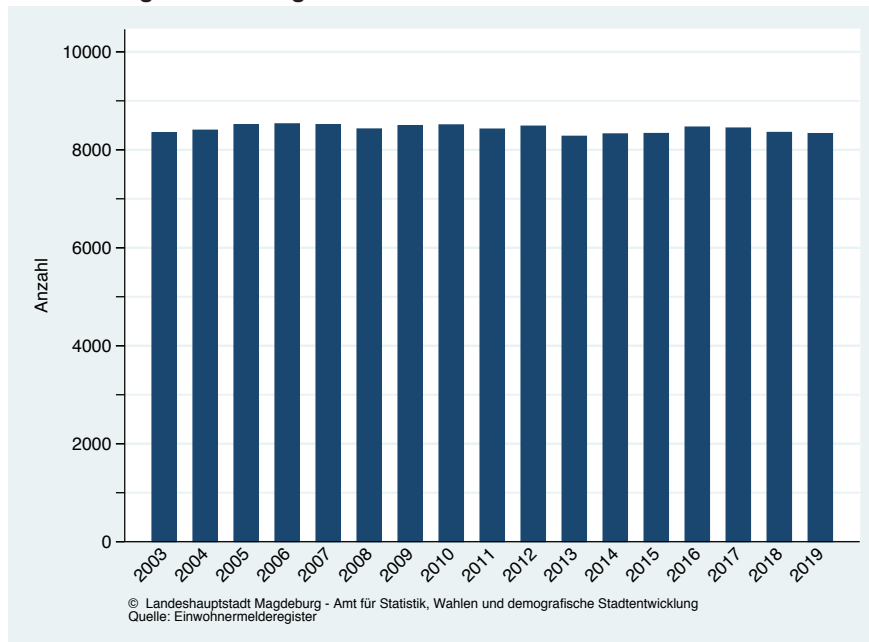
Geburten	16	10	9	14	13	16	11	9	18	8	5	8	
Sterbefälle	12	6	10	8	14	20	16	18	17	9	16	10	
Geburten-Saldo	4	4	- 1	6	- 1	- 4	- 5	- 9	1	- 1	- 11	- 2	

Zuzüge	16	37	38	23	23	19	20	59	8	29	21	24	
Wegzüge	30	30	30	26	28	24	50	54	37	36	49	29	
Wanderungs-Saldo	- 14	7	8	- 3	- 5	- 5	- 30	5	- 29	- 7	- 28	- 5	

Wanderungen ohne Wohnsitzstatuswechsel

Innerstädt. Umzüge													
Innere Zuzüge	100	132	94	128	78	69	85	67	79	97	93	58	
Innere Wegzüge	77	76	74	73	69	63	80	61	53	58	85	53	
Saldo	23	56	20	55	9	6	5	6	26	39	8	5	

Altersdurchschnitt	42,7	42,7	43,3	43,4	43,8	43,6	44,1	44,6	44,8	45,3	46,0	46,6	
--------------------	------	------	------	------	------	------	------	------	------	------	------	------	--

2013 Umstellung der Berechnung des Durchschnittsalters, siehe Fußnote in Tabelle 23

Bevölkerungsentwicklung im Stadtteil Prester von 2003 bis 2019

Tabelle 38 (Fortsetzung)

Einwohner mit Hauptwohnsitz im Stadtteil 64 - Herrenkrug nach ausgewählten Altersgruppen

(Stand: 31.12. des Jahres, Quelle: Einwohnermelderegister)

Altersgruppe	2008	2009	2010	2011	2012	2013	2014	2015	2016	2017	2018	2019	Saldo 2019 zu 2018
0 - 5 J.	39	36	35	33	38	48	53	56	80	66	84	67	- 17
06 - 10 J.	22	25	29	25	20	22	18	27	46	38	60	49	- 11
11 - 15 J.	24	16	14	17	20	17	21	28	33	33	42	35	- 7
16 - 20 J.	39	38	37	31	33	49	42	55	74	104	103	100	- 3
21 - 25 J.	92	104	99	103	120	94	117	101	138	134	145	187	42
26 - 30 J.	81	70	82	90	98	96	100	108	132	121	113	122	9
31 - 35 J.	42	46	53	55	57	69	62	73	94	91	111	118	7
36 - 40 J.	64	62	53	45	54	58	64	58	74	79	81	83	2
41 - 45 J.	62	49	45	50	44	56	58	58	63	57	74	83	9
46 - 50 J.	78	79	83	70	65	55	44	50	58	60	57	66	9
51 - 55 J.	73	73	70	67	79	84	83	61	53	49	49	49	0
56 - 60 J.	83	71	75	76	72	70	72	91	97	103	102	107	5
61 - 65 J.	68	78	70	73	75	65	65	69	77	72	67	65	- 2
66 - 70 J.	85	75	78	67	55	60	66	63	66	69	67	70	3
71 - 75 J.	67	75	82	75	72	65	59	58	58	55	57	62	5
76 - 80 J.	36	28	34	39	51	55	62	71	62	64	58	55	- 3
ab 81 J.	25	28	27	26	26	29	27	31	44	50	57	61	4
gesamt	980	953	966	942	979	992	1 013	1 058	1 249	1 245	1 327	1 379	52
dar. Ausländer	29	22	21	21	23	26	40	47	245	240	289	315	

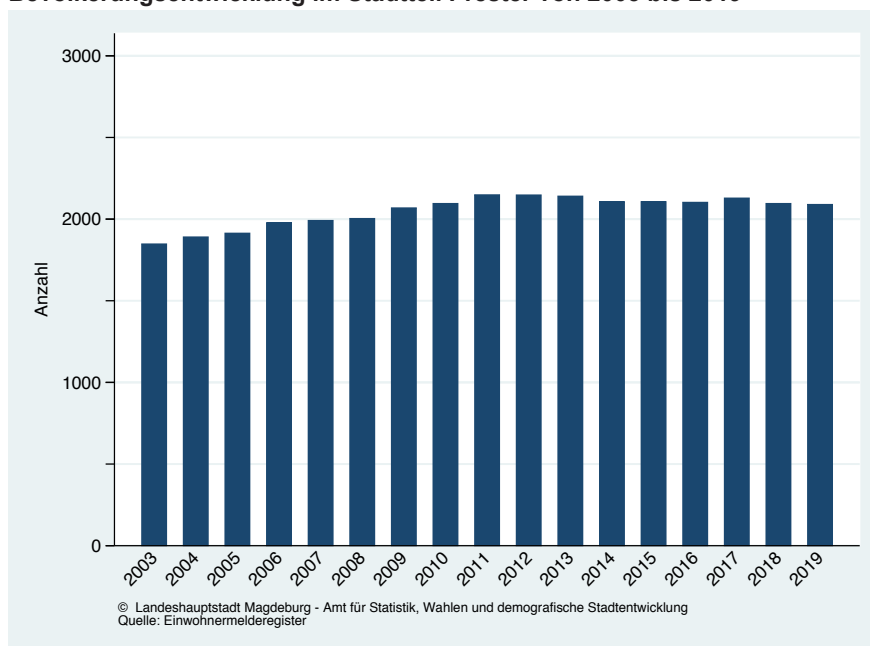
Geburten	10	7	5	7	10	10	10	7	12	10	11	10	
Sterbefälle	4	9	6	8	.	4	7	8	4	5	6	6	
Geburten-Saldo	6	- 2	- 1	- 1	.	6	3	- 1	8	5	5	4	

Zuzüge	89	91	65	83	87	78	122	114	684	889	1 036	1 057	
Wegzüge	89	89	54	73	55	73	91	64	311	915	1 004	952	
Wanderungs-Saldo	0	2	11	10	32	5	31	50	373	- 26	32	105	

Wanderungen ohne Wohnsitzstatuswechsel

Innerstädt. Umzüge													
Innere Zuzüge	80	86	60	80	82	74	62	80	92	107	114	93	
Innere Wegzüge	78	108	58	113	84	71	82	91	285	213	182	156	
Saldo	2	- 22	2	- 33	- 2	3	- 20	- 11	- 193	- 106	- 68	- 63	

Altersdurchschnitt	46,4	46,5	46,6	46,4	45,8	44,9	44,5	43,9	41,3	41,9	40,4	41,1	
--------------------	------	------	------	------	------	------	------	------	------	------	------	------	--

2013 Umstellung der Berechnung des Durchschnittsalters, siehe Fußnote in Tabelle 23

Bevölkerungsentwicklung im Stadtteil Herrenkrug von 2003 bis 2019

Tabelle 38 (Fortsetzung)

Einwohner mit Hauptwohnsitz im Stadtteil 66 - Rothensee nach ausgewählten Altersgruppen

(Stand: 31.12. des Jahres, Quelle: Einwohnermelderegister)

Altersgruppe	2008	2009	2010	2011	2012	2013	2014	2015	2016	2017	2018	2019	Saldo 2019 zu 2018
0 - 5 J.	103	136	145	145	149	158	144	157	158	172	151	178	27
06 - 10 J.	94	93	108	113	117	111	117	109	111	115	131	132	1
11 - 15 J.	64	68	74	86	98	104	89	105	107	119	118	133	15
16 - 20 J.	142	116	98	89	72	83	98	120	98	107	112	125	13
21 - 25 J.	182	203	210	216	202	191	156	167	103	94	92	99	7
26 - 30 J.	189	214	208	218	204	193	226	255	207	195	167	161	- 6
31 - 35 J.	158	181	198	215	204	228	232	223	209	219	215	248	33
36 - 40 J.	205	188	168	171	166	161	177	192	208	208	218	239	21
41 - 45 J.	243	249	252	248	224	198	181	166	148	148	145	160	15
46 - 50 J.	212	227	235	242	252	239	241	235	219	209	194	183	- 11
51 - 55 J.	264	247	250	223	213	205	215	189	181	180	180	181	1
56 - 60 J.	231	243	259	270	257	248	229	260	250	236	227	243	16
61 - 65 J.	178	173	166	183	205	216	226	230	238	238	233	211	- 22
66 - 70 J.	174	180	197	178	162	165	156	141	158	174	193	206	13
71 - 75 J.	137	145	135	150	155	141	154	165	148	143	132	130	- 2
76 - 80 J.	89	90	104	107	101	106	108	96	107	110	97	109	12
ab 81 J.	73	76	77	75	87	90	85	97	102	102	110	112	2
gesamt	2 738	2 829	2 884	2 929	2 868	2 837	2 834	2 907	2 752	2 769	2 715	2 850	135
dar. Ausländer	112	134	157	166	163	233	266	314	185	232	207	152	

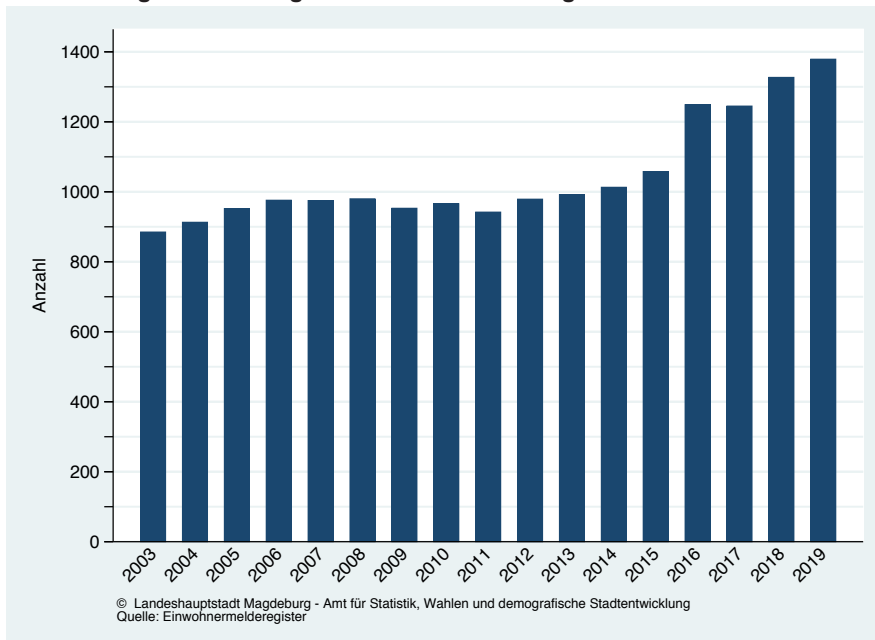
Geburten	24	17	28	24	34	28	24	27	29	26	22	27
Sterbefälle	33	23	26	30	25	25	29	29	22	27	35	21
Geburten-Saldo	- 9	- 6	2	- 6	9	3	- 5	- 2	7	- 1	- 13	6

Zuzüge	170	189	185	217	223	269	269	338	161	160	130	112
Wegzüge	139	127	110	123	173	147	190	183	194	129	189	107
Wanderungs-Saldo	31	62	75	94	50	122	79	155	- 33	31	- 59	5

Die hohe Anzahl der Wegzüge beruht auf einer Registerbereinigung von 82 Ausländern (anlässlich der Ausländerbeiratswahl 2004).

Wanderungen ohne Wohnsitzstatuswechsel

Innerstädt. Umzüge												
Innere Zuzüge	304	305	259	271	236	228	228	232	234	239	210	274
Innere Wegzüge	302	272	287	301	356	399	323	317	366	250	192	147
Saldo	2	33	- 28	- 30	- 120	- 171	- 95	- 85	- 132	- 11	18	127

Altersdurchschnitt	45,2	44,8	44,7	44,6	44,8	44,1	44,3	43,7	44,8	44,4	44,5	43,8
--------------------	------	------	------	------	------	------	------	------	------	------	------	------

2013 Umstellung der Berechnung des Durchschnittsalters, siehe Fußnote in Tabelle 23

Bevölkerungsentwicklung im Stadtteil Rothensee von 2003 bis 2019

Tabelle 38 (Fortsetzung)

Einwohner mit Hauptwohnsitz im Stadtteil 68 - Industriehafen nach ausgewählten Altersgruppen

(Stand: 31.12. des Jahres, Quelle: Einwohnermelderegister)

Altersgruppe	2008	2009	2010	2011	2012	2013	2014	2015	2016	2017	2018	2019	Saldo 2019 zu 2018
0 - 5 J.	4	4	.	9	12	9	.	.	0
06 - 10 J.	8	4	4	.	.	0
11 - 15 J.	4	.	.	.	4	.	.	4	8	5	.	.	0
16 - 20 J.	11	29	8	10	4	-6
21 - 25 J.	5	5	4	11	35	29	40	26	-14
26 - 30 J.	10	7	6	8	5	4	7	13	29	21	33	27	-6
31 - 35 J.	9	7	8	.	7	8	8	19	15	14	14	23	9
36 - 40 J.	.	.	.	4	6	7	8	16	26	17	17	18	1
41 - 45 J.	4	6	8	9	10	7	-3
46 - 50 J.	.	5	4	4	4	.	.	.	7	7	8	7	-1
51 - 55 J.	6	6	5	-1
56 - 60 J.	7	5	-2
61 - 65 J.	-1
66 - 70 J.	4	4	-1
71 - 75 J.	1
76 - 80 J.	0
ab 81 J.	0
gesamt	51	38	40	34	45	42	40	110	184	137	158	134	-24
dar. Ausländer	9	62	132	92	121	99	

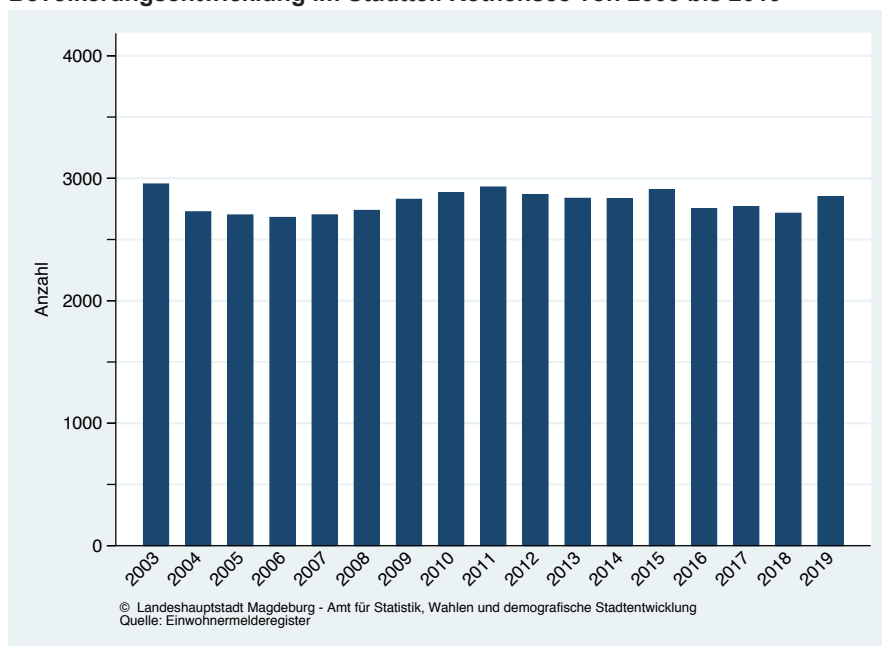
Geburten	10
Sterbefälle
Geburten-Saldo	10

Zuzüge	5	.	5	57	272	62	138	237	
Wegzüge	9	6	68	90	189	251	
Wanderungs-Saldo	55	204	-28	-51	-14	

Wanderungen ohne Wohnsitzstatuswechsel

Innerstädt. Umzüge
Innere Zuzüge	8	.	4	.	9	.	9	16	139	88	84	30	
Innere Wegzüge	8	12	6	.	.	5	14	.	273	132	55	40	
Saldo	0	.	-2	.	.	.	-5	14	-134	-44	29	-10	

Altersdurchschnitt	36,9	40,7	41,5	41,8	35,1	34,1	37,3	30,0	28,4	30,9	33,6	35,0	
--------------------	------	------	------	------	------	------	------	------	------	------	------	------	--

2013 Umstellung der Berechnung des Durchschnittsalters, siehe Fußnote in Tabelle 23

Bevölkerungsentwicklung im Stadtteil Industriehafen von 2003 bis 2019

Tabelle 38 (Fortsetzung)

Einwohner mit Hauptwohnsitz im Stadtteil 72 - Barleber See nach ausgewählten Altersgruppen

(Stand: 31.12. des Jahres, Quelle: Einwohnermelderegister)

Altersgruppe	2008	2009	2010	2011	2012	2013	2014	2015	2016	2017	2018	2019	Saldo 2019 zu 2018
0 - 5 J.	.	4	0
06 - 10 J.	4	4	1
11 - 15 J.	4	5	1
16 - 20 J.	0
21 - 25 J.	1
26 - 30 J.	-2
31 - 35 J.	0
36 - 40 J.	6	7	6	4	5	5	6	1
41 - 45 J.	6	5	5	6	7	6	6	5	4	.	.	4	2
46 - 50 J.	5	8	9	9	6	4	4	4	6	8	7	7	0
51 - 55 J.	6	6	6	6	7	4	4	6	-1
56 - 60 J.	10	7	8	5	4	6	6	6	9	7	6	4	-2
61 - 65 J.	6	10	7	8	12	11	8	8	5	5	7	7	0
66 - 70 J.	8	6	7	7	10	6	10	8	9	11	10	8	-2
71 - 75 J.	4	5	6	7	6	6	5	6	6	6	6	10	4
76 - 80 J.	4	5	5	4	4	.	-2
ab 81 J.	1
gesamt	66	70	70	67	69	60	60	60	61	66	66	68	2
dar. Ausländer	-	-	-	-	-	-	-	-	-	-	-	-	-

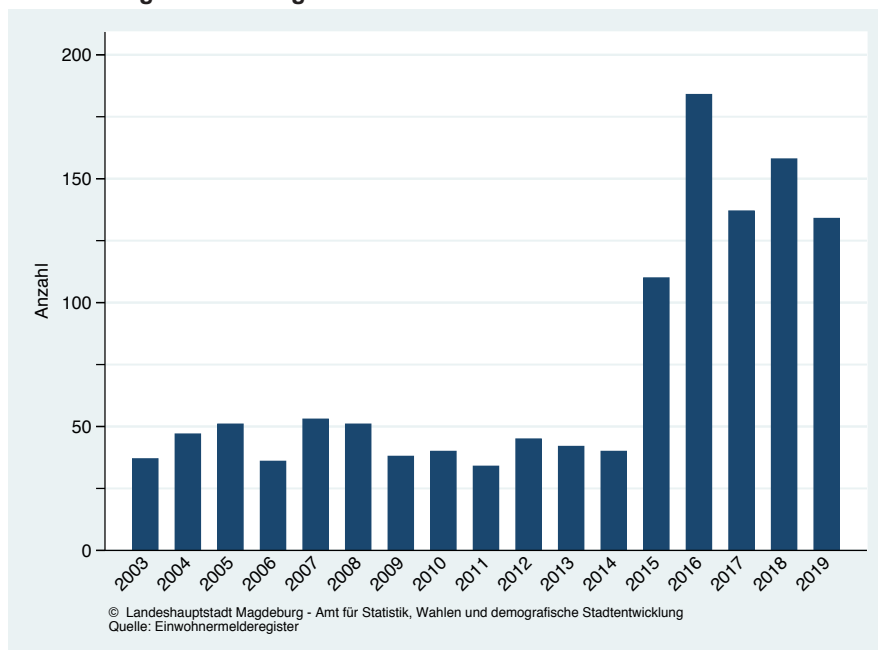
Geburten
Sterbefälle
Geburten-Saldo

Zuzüge	28	6
Wegzüge	5	4	.	.	.
Wanderungs-Saldo

Wanderungen ohne Wohnsitzstatuswechsel

Innerstädt. Umzüge
Innere Zuzüge	5	.	.	.
Innere Wegzüge	.	.	.	4	.	7	.	27
Saldo	-27	2	5	.	.	-3

Altersdurchschnitt	49,1	47,8	48,2	49,3	52,1	51,6	52,6	53,4	53,4	51,2	51,0	49,6
--------------------	------	------	------	------	------	------	------	------	------	------	------	------

2013 Umstellung der Berechnung des Durchschnittsalters, siehe Fußnote in Tabelle 23

Bevölkerungsentwicklung im Stadtteil Barleber See von 2003 bis 2019

Tabelle 38 (Fortsetzung)

Einwohner mit Hauptwohnsitz im Stadtteil 74 - Pechau nach ausgewählten Altersgruppen

(Stand: 31.12. des Jahres, Quelle: Einwohnermelderegister)

Altersgruppe	2008	2009	2010	2011	2012	2013	2014	2015	2016	2017	2018	2019	Saldo 2019 zu 2018
0 - 5 J.	35	27	31	30	28	27	28	25	28	24	20	23	3
06 - 10 J.	23	22	22	24	25	30	32	30	30	30	27	23	- 4
11 - 15 J.	35	42	37	33	27	22	19	20	20	25	31	30	- 1
16 - 20 J.	27	25	25	26	23	27	35	29	24	15	13	16	3
21 - 25 J.	31	25	25	26	23	12	11	9	11	7	9	11	2
26 - 30 J.	10	13	14	10	16	18	18	17	16	14	12	17	5
31 - 35 J.	28	21	24	25	17	19	24	22	17	18	19	19	0
36 - 40 J.	50	50	41	35	37	34	28	29	30	25	28	27	- 1
41 - 45 J.	73	65	61	59	55	50	50	43	41	40	35	30	- 5
46 - 50 J.	80	86	87	84	73	74	66	62	57	54	47	47	0
51 - 55 J.	37	42	52	63	72	76	81	62	59	61	56	47	- 9
56 - 60 J.	33	34	32	31	37	33	41	68	78	80	92	97	5
61 - 65 J.	30	27	26	28	28	32	31	28	29	35	31	40	9
66 - 70 J.	28	33	33	36	31	29	22	25	25	24	30	30	0
71 - 75 J.	24	23	25	22	28	26	30	31	34	29	26	21	- 5
76 - 80 J.	18	18	15	14	14	18	18	20	20	26	24	29	5
ab 81 J.	9	11	15	18	20	19	18	19	21	23	26	26	0
gesamt	571	564	565	564	554	546	552	539	540	530	526	533	7
dar. Ausländer	-	-	-	-	-	-	-	-	-	-	-	5	

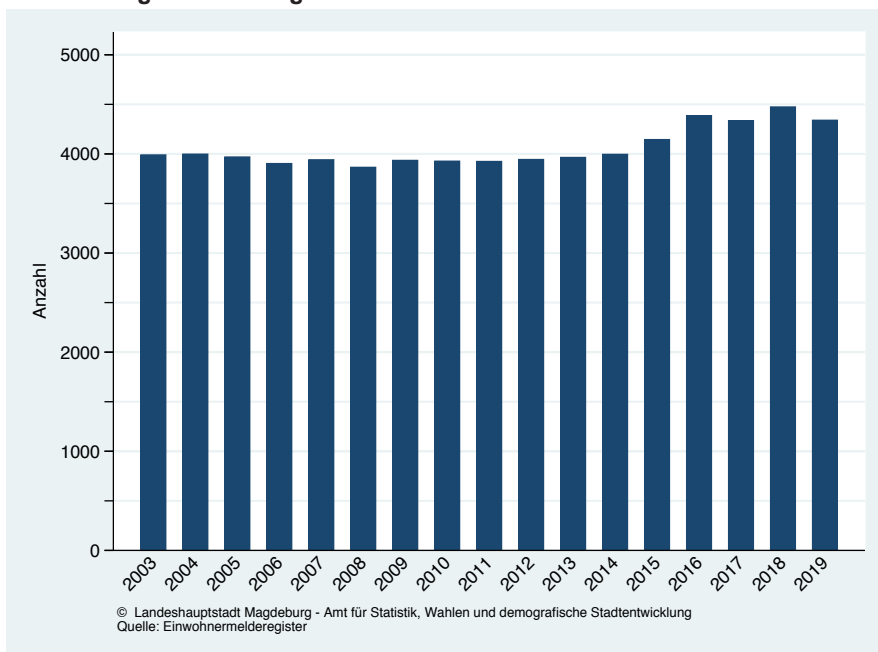
Geburten	7	8	.	5	.	.	5
Sterbefälle	.	.	4	.	.	4	.	.	.	4	.	.
Geburten-Saldo	.	.	.	-	.	.	.	-	.	-	-	.

Zuzüge	13	.	10	6	6	8	10	6	10	4	13	8
Wegzüge	20	4	5	15	10	15	12	11	16	10	15	8
Wanderungs-Saldo	-7	.	5	-9	-4	-7	-2	-5	-6	-6	-2	-

Wanderungen ohne Wohnsitzstatuswechsel

Innerstädt. Umzüge												
Innere Zuzüge	24	8	19	19	8	25	41	14	17	10	25	26
Innere Wegzüge	16	15	23	11	13	22	39	20	13	8	26	21
Saldo	8	-7	-4	8	-5	3	2	-6	4	2	-1	5

Altersdurchschnitt	42,4	43,3	43,5	44,1	45,2	45,1	44,7	45,8	46,5	47,8	48,3	48,3
--------------------	------	------	------	------	------	------	------	------	------	------	------	------

2013 Umstellung der Berechnung des Durchschnittsalters, siehe Fußnote in Tabelle 23

Bevölkerungsentwicklung im Stadtteil Pechau von 2003 bis 2019

Tabelle 38 (Fortsetzung)

Einwohner mit Hauptwohnsitz im Stadtteil 76 - Randau-Calenberge nach ausgewählten Altersgruppen

(Stand: 31.12. des Jahres, Quelle: Einwohnermelderegister)

Altersgruppe	2008	2009	2010	2011	2012	2013	2014	2015	2016	2017	2018	2019	Saldo 2019 zu 2018
0 - 5 J.	22	20	23	22	21	18	18	22	19	26	25	30	5
06 - 10 J.	28	28	30	26	32	32	28	25	26	18	15	20	5
11 - 15 J.	17	18	17	19	22	28	31	27	28	33	34	31	- 3
16 - 20 J.	32	30	24	21	14	14	15	13	15	19	23	22	- 1
21 - 25 J.	26	24	24	20	21	23	13	14	11	6	11	10	- 1
26 - 30 J.	24	28	26	24	27	18	22	19	19	24	23	23	0
31 - 35 J.	30	24	24	21	27	27	30	26	28	34	30	32	2
36 - 40 J.	44	43	40	44	37	38	35	35	33	30	31	38	7
41 - 45 J.	50	49	54	50	52	48	50	40	42	36	36	29	- 7
46 - 50 J.	61	61	56	61	56	52	51	54	48	49	41	42	1
51 - 55 J.	44	46	44	43	55	64	66	49	45	34	39	42	3
56 - 60 J.	35	40	45	49	40	45	47	56	59	76	76	74	- 2
61 - 65 J.	37	30	32	30	41	39	42	46	47	36	37	39	2
66 - 70 J.	36	41	39	40	40	34	28	33	33	41	37	40	3
71 - 75 J.	22	22	25	24	24	33	36	35	36	38	33	29	- 4
76 - 80 J.	27	19	21	18	17	16	14	17	19	20	31	34	3
ab 81 J.	14	16	18	21	23	26	27	29	29	27	27	28	1
gesamt	549	539	542	533	549	555	553	540	537	547	549	563	14
dar. Ausländer	.	4	4	4	5	6	7	6	6	6	5	4	

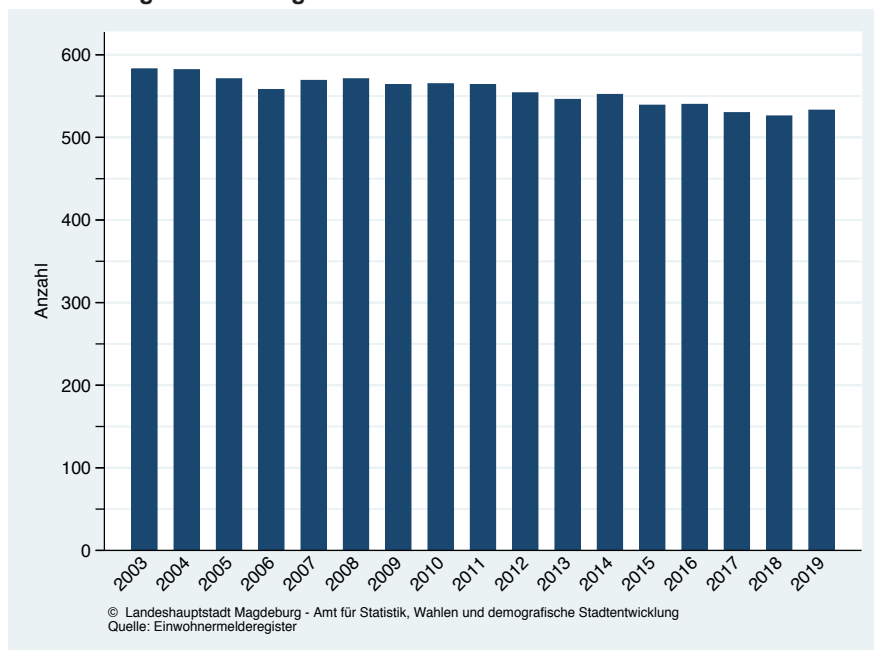
Geburten	.	4	4	.	.	5	.	.	.	7	.	6	
Sterbefälle	11	5	6	.	8	.	.	5	
Geburten-Saldo	.	-1	.	-	.	.	-	-	-	.	.	1	

Zuzüge	9	8	13	15	13	11	10	4	7	8	3	8	
Wegzüge	14	10	9	16	9	20	10	16	7	15	11	8	
Wanderungs-Saldo	- 5	- 2	4	- 1	4	- 9	-	- 12	0	- 7	- 8	-	

Wanderungen ohne Wohnsitzstatuswechsel

Innerstädt. Umzüge													
Innere Zuzüge	27	15	15	26	38	35	24	27	34	30	26	39	
Innere Wegzüge	24	21	21	27	25	22	23	25	29	17	18	27	
Saldo	3	- 6	- 6	- 1	13	13	1	2	5	13	8	12	

Altersdurchschnitt	44,8	45,1	45,5	46,2	46,3	46,2	46,7	47,7	48,0	47,7	47,8	47,6	
--------------------	------	------	------	------	------	------	------	------	------	------	------	------	--

2013 Umstellung der Berechnung des Durchschnittsalters, siehe Fußnote in Tabelle 23

Bevölkerungsentwicklung im Stadtteil Randau-Calenberge von 2003 bis 2019© Landeshauptstadt Magdeburg - Amt für Statistik, Wahlen und demografische Stadtentwicklung
Quelle: Einwohnermelderegister

Tabelle 38 (Fortsetzung)

Einwohner mit Hauptwohnsitz im Stadtteil 78 - Beyendorf-Sohlen nach ausgewählten Altersgruppen

(Stand: 31.12. des Jahres, Quelle: Einwohnermelderegister)

Altersgruppe	2008	2009	2010	2011	2012	2013	2014	2015	2016	2017	2018	2019	Saldo 2019 zu 2018
0 - 5 J.	50	59	60	51	52	56	52	52	62	66	73	73	0
06 - 10 J.	45	46	41	49	43	46	50	53	46	49	51	56	5
11 - 15 J.	27	31	37	42	47	44	44	37	49	43	47	49	2
16 - 20 J.	42	38	36	35	30	32	30	47	35	39	41	46	5
21 - 25 J.	59	52	47	43	39	26	31	29	28	23	23	18	- 5
26 - 30 J.	72	70	58	51	53	60	48	49	60	58	45	40	- 5
31 - 35 J.	57	65	80	77	82	76	67	65	79	77	98	95	- 3
36 - 40 J.	107	102	91	84	81	72	76	82	74	82	89	88	- 1
41 - 45 J.	109	110	114	118	110	116	101	86	79	73	63	69	6
46 - 50 J.	101	111	104	118	116	119	123	126	130	128	121	98	- 23
51 - 55 J.	126	118	114	100	99	96	108	93	100	95	95	108	13
56 - 60 J.	111	111	112	120	124	120	115	123	113	110	121	127	6
61 - 65 J.	83	83	91	98	100	106	110	110	116	121	110	105	- 5
66 - 70 J.	61	64	62	63	68	77	76	80	92	96	104	108	4
71 - 75 J.	49	53	60	55	55	57	57	54	54	59	68	71	3
76 - 80 J.	29	26	26	33	33	39	42	45	42	46	46	47	1
ab 81 J.	39	42	42	39	41	41	40	39	40	43	45	46	1
gesamt	1 167	1 181	1 175	1 176	1 173	1 183	1 170	1 170	1 199	1 208	1 240	1 244	4
dar. Ausländer	5	7	9	7	6	9	6	9	4	6	10	10	

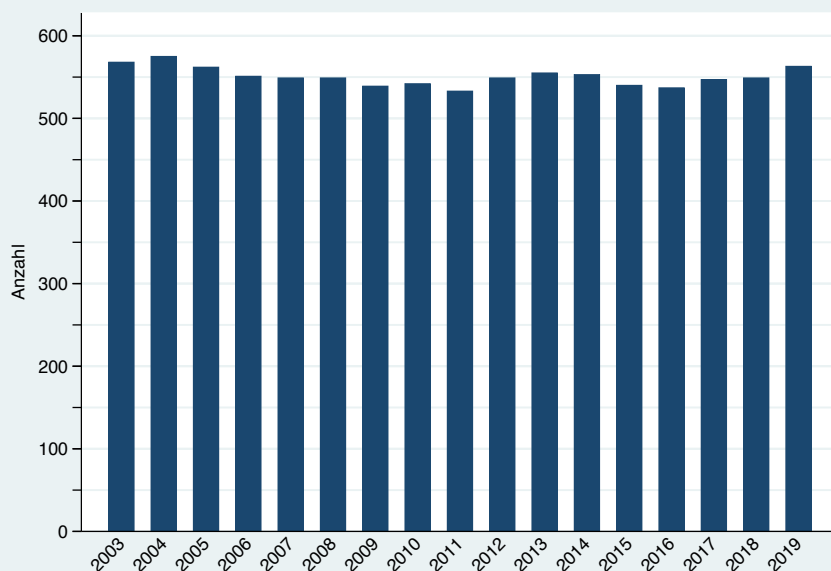
Geburten	11	12	8	4	7	8	8	8	8	10	16	12
Sterbefälle	11	8	9	12	9	4	16	19	4	9	8	10
Geburten-Saldo	-	4	- 1	- 8	- 2	4	- 8	- 11	4	1	8	2

Zuzüge	20	28	25	27	30	25	25	29	33	28	39	36
Wegzüge	35	25	25	27	36	25	36	24	38	24	29	33
Wanderungs-Saldo	- 15	3	-	-	- 6	0	- 11	5	- 5	4	10	3

Wanderungen ohne Wohnsitzstatuswechsel

Innerstädt. Umzüge												
Innere Zuzüge	58	59	53	61	53	61	42	70	89	42	58	43
Innere Wegzüge	56	55	58	50	44	49	37	62	58	38	44	44
Saldo	2	4	- 5	11	9	12	5	8	31	4	14	- 1

Altersdurchschnitt	45,4	45,5	45,9	46,3	46,7	46,7	47,0	46,7	46,4	46,9	46,6	46,7
--------------------	------	------	------	------	------	------	------	------	------	------	------	------

2013 Umstellung der Berechnung des Durchschnittsalters, siehe Fußnote in Tabelle 23

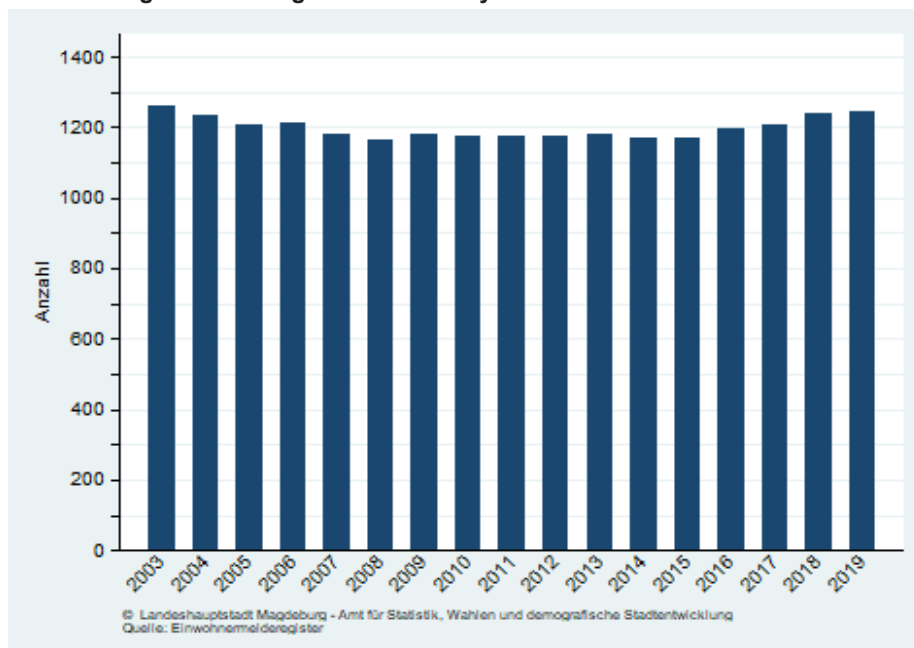
Bevölkerungsentwicklung im Stadtteil Beyendorf-Sohlen von 2003 bis 2019

An dieser Stelle widmen wir uns, wie gewohnt, den von uns ausgewählten Stadtteilen, an denen exemplarisch die unterschiedliche Entwicklung der Magdeburger Wohngebiete seit 1991 nachvollzogen werden kann. Einbezogen wurde u.a. der Stadtteil Altstadt, der am Ende des Zweiten Weltkrieges zu ca. 90% zerstört war und damit eine besondere Baugeschichte seit 1945 aufweist. Außerdem von Interesse sind u.a. Neu Olvenstedt als der Stadtteil mit dem größten Plattenbaugelände, Sudenburg als historisch gewachsener Stadtteil mit Wohnsiedlungen aus den verschiedensten Bauepochen und Buckau als ehemaliges typisches Arbeiterwohngebiet.

Stadtteil	Einwohner am 31.12. des Jahres ...				
	Anzahl			prozentuales Verhältnis	
	1991	2000	2019	2000 zu 1991	2019 zu 1991
Altstadt	17 006	12 060	16 287	70,9	95,8
Neustädter Feld	18 581	13 361	9 582	71,9	51,6
Neu Olvenstedt	32 061	19 421	11 367	60,6	35,5
Stadtfeld Ost	24 842	21 419	25 726	86,2	103,6
Sudenburg	17 143	16 171	18 058	94,3	105,3
Ottersleben	5 885	8 822	10 508	149,9	178,6
Leipziger Straße	18 309	13 938	15 387	76,1	84,0
Buckau	4 366	4 095	6 294	93,8	144,2
Stadt gesamt	275 235 ^{1,2)}	231 373 ²⁾	240 947	84,1	87,5

¹⁾ ohne Pechau und Randau-Calenberge, die erst am 1.7.94 eingemeindet wurden

²⁾ ohne Beyendorf-Sohlen, das erst am 1.4.2001 eingemeindet wurde

Der Bevölkerungsrückgang der Landeshauptstadt lässt sich auch in den ausgewählten Stadtteilen beobachten. Leipziger Straße ist der einzige von ihnen, der im Jahr 2019 einen Gewinn verbuchen konnte. Dieses Plus von 51 Personen ergibt sich aus einem Zugang von 213 Personen ausländischer Staatsangehörigkeit bei gleichzeitigem Abgang 162 deutscher Staatsangehöriger. Im Stadtteil befindet sich sowohl eine Gemeinschaftsunterkunft für Asylsuchende als auch ursprünglich von der Kommune zu diesem Zweck angemieteter Wohnraum.

Mit Stadtfeld Ost und Neustädter Feld sind in unserer Beobachtungsgruppe zwei der Stadtteile mit den höchsten Bevölkerungsverlusten vertreten, wobei Stadtfeld Ost mit einem Minus von 502 Personen besonders hervorsticht. Ursache ist hier die Differenz von Zu- und Wegzügen, sowohl bei innerstädtischen Umzügen als auch über die Stadtgrenze hinaus. Im Neustädter Feld trägt zudem ein negativer Geburtensaldo zum Defizit bei.

Neu Olvenstedt ist dabei, sein Negativimage abzulegen. Zwar ging die Bevölkerungszahl im zweiten Jahr infolge wieder zurück, jedoch lässt das Baugeschehen dort auf eine Stabilisierung der Einwohnerzahlen hoffen. Durch Sanierung und Rückbau sowie die Erschließung freier Flächen für den Eigenheimbau entstehen unterschiedliche Baustrukturen, die verschiedenste Wohnansprüche bedienen und somit zu einer sozialen und altersmäßigen Durchmischung der Bevölkerung führen.

Erstmals nach 20 Jahren nahm auch in Buckau die Zahl der Bevölkerung ab. Ob die derzeitige schlechte Erreichbarkeit des Stadtteils durch umfangreiche Straßenbaumaßnahmen eine Rolle spielt, lässt sich nur vermuten. Schließlich hat sich während der Zeit der städtebaulichen Sanierung die Einwohnerzahl um mehr als 40 Prozent erhöht, was vor allem ein Zeichen der steigenden Wohnqualität und des besseren Images Buckaus ist.

Die Altstadt ist nicht zuletzt wegen seiner vielfältigen Infrastruktur nach wie vor ein sehr beliebter Wohnstandort für die Magdeburger. Nach Jahren des Wachstums ist gegenüber dem Vorjahr zwar eine Stagnation zu beobachten, jedoch lassen diverse, noch nicht abgeschlossene Bauvorhaben, wie Domviertel, Luisenviertel und das Altstadtquartier auf dem Areal des Krankenhauses Altstadt in Zukunft weitere Zuzüge in den Stadtteil erwarten.

Tabelle 39

Entwicklung der Hauptwohnsitzbevölkerung im Stadtteil Altstadt nach Altersgruppen von 1991 bis 2019

(Stand: 31.12. des Jahres, Quelle: Einwohnermelderegister)

Jahr	Altersgruppen								
	0 - 2 Jahre	3 - 6 Jahre	7 - 13 Jahre	14 - 17 Jahre	18 - 24 Jahre	25 - 34 Jahre	35 - 44 Jahre	45 - 54 Jahre	55 - 59 Jahre
1991	448	719	1 081	500	1 232	2 425	1 706	2 619	1 686
1993	225	636	1 142	524	1 003	2 386	1 816	1 968	1 970
1995	180	424	984	496	873	2 206	1 712	1 461	1 804
1997	209	258	847	476	868	1 921	1 657	1 293	1 311
1999	172	217	589	448	875	1 541	1 559	1 209	862
2001	222	216	510	392	1 045	1 504	1 575	1 304	599
2003	236	231	413	381	1 115	1 689	1 551	1 376	529
2005	248	273	375	348	1 696	2 099	1 535	1 401	593
2007	285	282	429	259	1 832	2 363	1 545	1 417	670
2009	310	302	446	223	2 097	2 659	1 434	1 466	732
2011	364	350	494	244	2 073	2 888	1 358	1 529	723
2012	344	373	457	239	2 113	3 004	1 412	1 550	727
2013	353	355	466	229	2 059	3 103	1 389	1 598	715
2014	338	381	473	250	2 000	3 180	1 461	1 586	715
2015	355	385	493	250	1 916	3 415	1 513	1 506	738
2016	399	395	514	251	1 927	3 413	1 491	1 510	771
2017	429	395	550	263	1 947	3 373	1 514	1 482	801
2018	401	421	554	271	1 956	3 428	1 587	1 409	854
2019	371	411	583	272	1 983	3 378	1 594	1 380	888

Jahr	Altersgruppen					Bevölkerung der Stadt gesamt	Anteil des STT in %
	60 - 64 Jahre	65 - 69 Jahre	70 - 74 Jahre	älter 74 Jahre	gesamt		
1991	1 427	1 125	803	1 235	17 006	275 235	6,18
1993	1 337	1 206	962	1 115	16 290	271 813	5,99
1995	1 395	1 243	922	1 194	14 894	257 775	5,78
1997	1 520	1 143	890	1 206	13 599	245 509	5,54
1999	1 580	1 128	918	1 229	12 327	235 072	5,24
2001	1 416	1 265	978	1 365	12 391	229 714	5,39
2003	1 061	1 486	986	1 503	12 557	227 129	5,53
2005	734	1 492	1 083	1 703	13 580	228 775	5,94
2007	608	1 240	1 315	1 895	14 140	229 631	6,16
2009	559	928	1 487	2 220	14 863	229 794	6,47
2011	670	653	1 377	2 540	15 263	231 620	6,59
2012	702	649	1 246	2 710	15 526	232 660	6,67
2013	748	613	1 111	2 881	15 620	233 669	6,68
2014	766	624	969	3 131	15 874	234 858	6,76
2015	787	668	811	3 223	16 060	238 212	6,74
2016	771	731	691	3 234	16 098	241 134	6,68
2017	761	761	693	3 226	16 195	241 769	6,70
2018	736	793	658	3 219	16 287	242 170	6,73
2018	726	835	670	3 196	16 287	240 947	6,76

2005 Registerbereinigung im Zusammenhang mit der Einführung der Zweitwohnungssteuer zum 01.01.2005

Grafik 23

Bevölkerungsentwicklung im Stadtteil Altstadt nach Altersgruppen



Tabelle 40

Entwicklung der Hauptwohnsitzbevölkerung im Stadtteil Neustädter Feld nach Altersgruppen von 1991 bis 2019

(Stand: 31.12. des Jahres, Quelle: Einwohnermelderegister)

Jahr	Altersgruppen								
	0 - 2 Jahre	3 - 6 Jahre	7 - 13 Jahre	14 - 17 Jahre	18 - 24 Jahre	25 - 34 Jahre	35 - 44 Jahre	45 - 54 Jahre	55 - 59 Jahre
1991	405	703	2 504	1 387	1 503	2 386	4 545	2 196	680
1993	245	694	1 875	1 617	1 624	2 157	4 402	2 409	818
1995	244	536	1 394	1 465	1 696	2 071	3 526	2 537	912
1997	244	340	1 163	1 002	1 664	1 915	2 718	2 593	971
1999	226	263	872	701	1 603	1 552	2 085	2 513	957
2001	236	230	579	551	1 324	1 260	1 602	2 509	758
2003	193	222	422	444	1 042	1 100	1 308	2 228	729
2005	205	255	355	363	1 000	1 128	1 204	1 995	886
2007	213	253	369	264	957	1 202	1 107	1 795	1 059
2009	223	257	358	189	865	1 246	961	1 577	1 138
2011	240	280	398	199	720	1 306	910	1 413	1 107
2012	244	275	423	193	656	1 293	967	1 333	1 020
2013	243	283	426	212	653	1 273	1 000	1 300	920
2014	248	309	428	212	573	1 298	1 018	1 248	868
2015	213	337	469	221	484	1 278	1 071	1 215	810
2016	243	338	519	239	516	1 266	1 149	1 186	765
2017	257	345	557	252	532	1 158	1 195	1 144	731
2018	215	350	559	295	569	1 105	1 220	1 099	701
2019	197	321	562	300	567	1 003	1 245	1 064	678

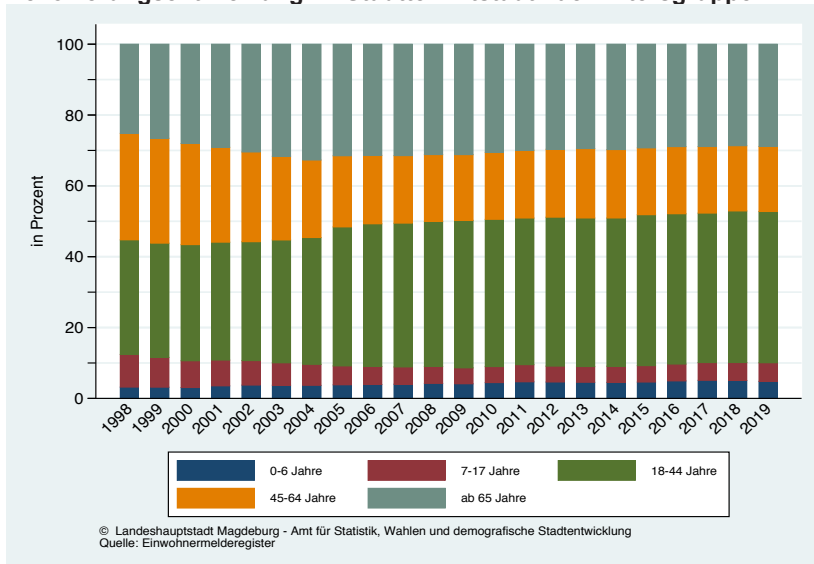
Jahr	Altersgruppen					Bevölkerung der Stadt gesamt	Anteil des STT in %
	60 - 64 Jahre	65 - 69 Jahre	70 - 74 Jahre	älter 74 Jahre	gesamt		
1991	631	470	394	777	18 581	275 235	6,75
1993	590	528	454	731	18 144	271 813	6,68
1995	611	580	429	818	16 819	257 775	6,52
1997	656	559	425	840	15 090	245 509	6,15
1999	746	489	493	816	13 316	235 072	5,66
2001	803	519	470	791	11 632	229 714	5,06
2003	753	570	381	610	10 002	227 129	4,40
2005	716	658	424	822	10 011	228 775	4,38
2007	702	715	466	844	9 946	229 631	4,33
2009	740	726	545	858	9 683	229 794	4,21
2011	940	616	640	887	9 656	231 620	4,17
2012	1 012	653	659	914	9 642	232 660	4,14
2013	1 110	664	651	940	9 675	233 669	4,14
2014	1 093	716	674	977	9 662	234 858	4,11
2015	1 085	812	608	1 052	9 655	238 212	4,05
2016	1 060	890	575	1 121	9 867	241 134	4,09
2017	976	938	595	1 150	9 830	241 769	4,07
2018	892	1 008	584	1 174	9 771	242 170	4,03
2019	817	987	635	1 206	9 582	240 947	3,98

2005 Registerbereinigung im Zusammenhang mit der Einführung der Zweitwohnungssteuer zum 01.01.2005

Grafik 24

Bevölkerungsentwicklung im Stadtteil Neustädter Feld nach Altersgruppen

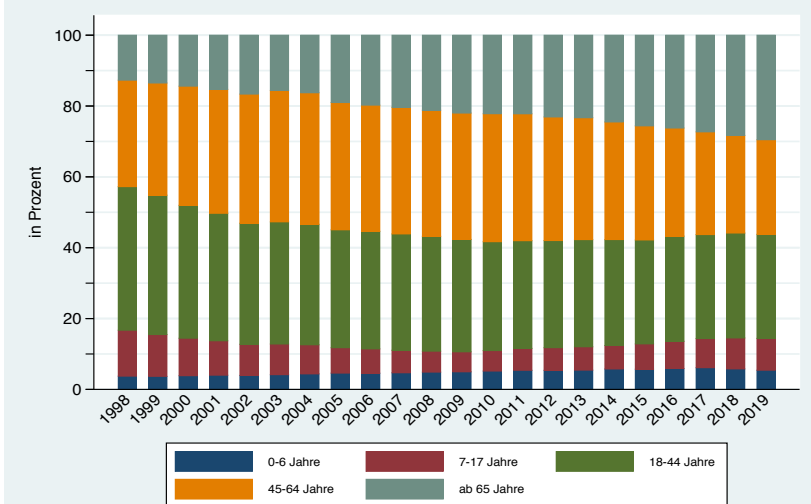

© Landeshauptstadt Magdeburg - Amt für Statistik, Wahlen und demografische Stadtentwicklung
Quelle: Einwohnermelderegister

Tabelle 41

Entwicklung der Hauptwohnsitzbevölkerung im Stadtteil Stadtfeld Ost nach Altersgruppen von 1991 bis 2019

(Stand: 31.12. des Jahres, Quelle: Einwohnermelderegister)

Jahr	Altersgruppen								
	0 - 2 Jahre	3 - 6 Jahre	7 - 13 Jahre	14 - 17 Jahre	18 - 24 Jahre	25 - 34 Jahre	35 - 44 Jahre	45 - 54 Jahre	55 - 59 Jahre
1991	874	1 359	2 054	991	2 213	4 352	2 910	3 731	1 717
1993	506	1 325	2 123	1 034	1 920	4 395	3 091	3 170	1 932
1995	364	868	1 901	872	1 446	3 888	2 866	2 345	2 064
1997	414	468	1 743	911	1 424	3 786	2 883	1 954	1 822
1999	540	486	1 518	1 008	1 772	3 894	3 288	1 943	1 446
2001	605	611	1 236	1 028	2 126	3 846	3 586	2 207	1 014
2003	658	703	979	1 029	2 251	3 876	3 661	2 441	804
2005	681	762	904	900	2 668	4 230	3 743	2 670	834
2007	771	836	1 063	625	2 988	4 616	3 763	2 837	1 012
2009	845	831	1 113	459	3 013	5 023	3 447	3 060	1 166
2011	880	954	1 188	522	2 898	5 586	3 403	3 207	1 244
2012	916	984	1 222	553	2 802	5 685	3 370	3 204	1 231
2013	914	1 008	1 263	543	2 680	5 798	3 450	3 215	1 249
2014	946	1 012	1 265	589	2 463	5 941	3 452	3 237	1 249
2015	978	989	1 312	605	2 321	6 152	3 426	3 193	1 307
2016	1 016	1 032	1 302	658	2 337	6 100	3 477	3 158	1 309
2017	1 022	1 077	1 375	642	2 344	5 970	3 589	3 145	1 364
2018	995	1 125	1 436	653	2 386	5 615	3 784	3 005	1 472
2019	907	1 097	1 440	627	2 290	5 279	3 898	2 850	1 560

Jahr	Altersgruppen					Bevölkerung der Stadt gesamt	Anteil des STT in %
	60 - 64 Jahre	65 - 69 Jahre	70 - 74 Jahre	älter 74 Jahre	gesamt		
1991	1 421	1 110	802	1 308	24 842	275 235	9,03
1993	1 362	1 171	892	1 221	24 142	271 813	8,88
1995	1 302	1 140	850	1 165	21 071	257 775	8,17
1997	1 414	1 084	817	1 194	19 914	245 509	8,11
1999	1 632	1 073	890	1 347	20 837	235 072	8,86
2001	1 724	1 154	975	1 450	21 562	229 714	9,39
2003	1 568	1 389	943	1 590	21 892	227 129	9,64
2005	1 177	1 590	991	1 762	22 912	228 775	10,02
2007	843	1 586	1 146	1 837	23 923	229 631	10,42
2009	724	1 346	1 409	1 927	24 363	229 794	10,60
2011	929	928	1 556	2 148	25 443	231 620	10,98
2012	1 008	824	1 497	2 262	25 558	232 660	10,99
2013	1 067	767	1 403	2 378	25 735	233 669	11,01
2014	1 127	698	1 269	2 516	25 764	234 858	10,97
2015	1 137	773	1 098	2 667	25 958	238 212	10,90
2016	1 166	876	878	2 807	26 116	241 134	10,83
2017	1 180	940	768	2 875	26 291	241 769	10,87
2018	1 188	1 028	692	2 849	26 228	242 170	10,83
2019	1 199	1 077	642	2 860	25 726	240 947	10,68

2005 Registerbereinigung im Zusammenhang mit der Einführung der Zweitwohnungssteuer zum 01.01.2005

Grafik 25

Bevölkerungsentwicklung im Stadtteil Stadtfeld Ost nach Altersgruppen



Tabelle 42

Entwicklung der Hauptwohnsitzbevölkerung im Stadtteil Neu Olvenstedt nach Altersgruppen von 1991 bis 2019

(Stand: 31.12. des Jahres, Quelle: Einwohnermelderegister)

Jahr	Altersgruppen								
	0 - 2 Jahre	3 - 6 Jahre	7 - 13 Jahre	14 - 17 Jahre	18 - 24 Jahre	25 - 34 Jahre	35 - 44 Jahre	45 - 54 Jahre	55 - 59 Jahre
1991	1 378	2 985	5 282	1 493	2 307	8 010	5 433	2 013	739
1993	707	2 596	5 340	2 068	2 314	7 198	6 336	2 233	896
1995	552	1 534	4 728	2 273	2 312	5 850	6 513	2 412	1 012
1997	534	824	3 434	2 171	2 297	4 082	5 755	2 645	997
1999	441	589	2 177	1 721	2 244	2 619	4 376	2 732	914
2001	412	471	1 399	1 330	2 250	1 870	3 497	2 960	690
2003	377	428	850	1 054	2 010	1 534	2 659	2 897	682
2005	314	403	601	702	1 879	1 398	1 944	2 741	743
2007	237	368	543	419	1 514	1 395	1 472	2 548	899
2009	273	336	586	313	1 225	1 474	1 161	2 297	1 071
2011	271	320	529	278	1 002	1 423	965	2 021	1 180
2012	252	322	539	271	845	1 445	948	1 891	1 177
2013	295	362	541	279	718	1 478	974	1 792	1 110
2014	307	410	567	300	632	1 530	1 005	1 637	1 124
2015	307	441	636	329	631	1 541	1 139	1 565	1 087
2016	322	508	702	365	660	1 618	1 206	1 487	1 056
2017	358	558	761	379	716	1 583	1 359	1 368	1 052
2018	350	543	797	380	735	1 448	1 427	1 256	1 014
2019	332	503	820	378	714	1 395	1 488	1 202	931

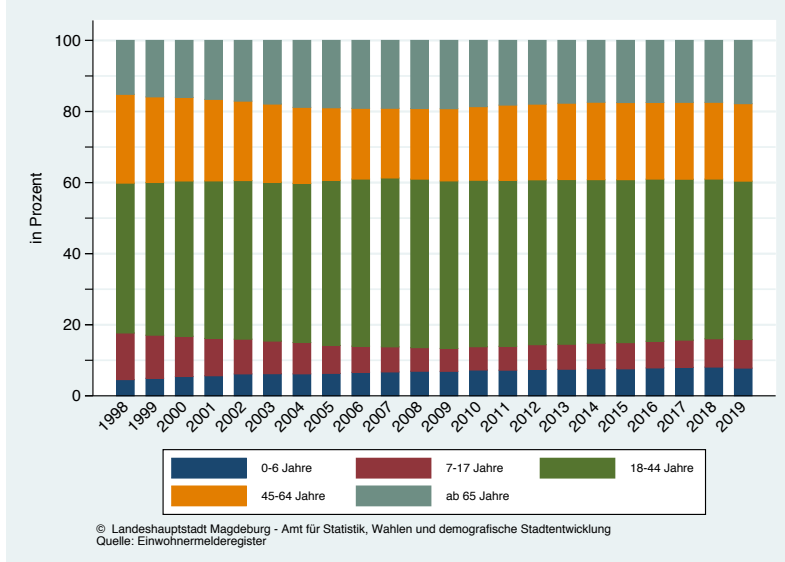
Jahr	Altersgruppen					gesamt	Bevölkerung der Stadt gesamt	Anteil des STT in %
	60 - 64 Jahre	65 - 69 Jahre	70 - 74 Jahre	älter 74 Jahre	gesamt			
1991	599	524	436	862	32 061	275 235	11,65	
1993	709	547	569	873	32 386	271 813	11,91	
1995	798	639	582	1 012	30 217	257 775	11,72	
1997	834	654	523	1 089	25 839	245 509	10,52	
1999	844	630	502	1 017	20 806	235 072	8,85	
2001	822	660	524	1 038	17 923	229 714	7,80	
2003	744	684	520	1 032	15 471	227 129	6,81	
2005	583	686	510	984	13 488	228 775	5,90	
2007	524	606	532	960	12 017	229 631	5,23	
2009	555	561	545	948	11 345	229 794	4,94	
2011	713	461	555	982	10 700	231 620	4,62	
2012	792	486	525	1 026	10 519	232 660	4,52	
2013	893	470	527	1 047	10 486	233 669	4,49	
2014	970	490	504	1 080	10 556	234 858	4,49	
2015	1 050	563	442	1 127	10 858	238 212	4,56	
2016	1 093	647	408	1 135	11 207	241 134	4,65	
2017	1 093	731	428	1 135	11 521	241 769	4,77	
2018	1 062	847	428	1 164	11 451	242 170	4,73	
2019	1 059	914	448	1 183	11 367	240 947	4,72	

2005 Registerbereinigung im Zusammenhang mit der Einführung der Zweitwohnungssteuer zum 01.01.2005

Grafik 26

Bevölkerungsentwicklung im Stadtteil Neu Olvenstedt nach Altersgruppen



© Landeshauptstadt Magdeburg - Amt für Statistik, Wahlen und demografische Stadtentwicklung
Quelle: Einwohnermelderegister

Tabelle 43

Entwicklung der Hauptwohnsitzbevölkerung im Stadtteil Sudenburg nach Altersgruppen von 1991 bis 2019

(Stand: 31.12. des Jahres, Quelle: Einwohnermelderegister)

Jahr	Altersgruppen								
	0 - 2 Jahre	3 - 6 Jahre	7 - 13 Jahre	14 - 17 Jahre	18 - 24 Jahre	25 - 34 Jahre	35 - 44 Jahre	45 - 54 Jahre	55 - 59 Jahre
1991	557	852	1 287	683	1 700	2 817	2 270	2 516	1 062
1993	325	785	1 291	679	1 403	2 737	2 203	2 344	1 147
1995	215	513	1 141	626	1 121	2 454	2 030	2 186	1 170
1997	266	362	1 123	622	1 187	2 610	1 986	2 068	1 217
1999	349	344	1 010	677	1 553	2 641	2 252	2 027	1 237
2001	401	374	778	704	1 741	2 551	2 303	2 046	976
2003	443	424	701	668	1 809	2 618	2 395	2 062	899
2005	484	457	619	593	2 049	2 728	2 424	2 071	965
2007	496	551	658	449	2 008	2 898	2 291	2 135	1 011
2009	525	591	719	337	1 993	3 198	2 118	2 226	1 064
2011	516	642	785	360	2 028	3 341	2 036	2 237	994
2012	554	610	837	379	1 944	3 344	2 032	2 194	952
2013	581	623	894	398	1 877	3 474	2 050	2 203	930
2014	591	633	917	431	1 751	3 567	2 073	2 186	968
2015	529	619	907	475	1 643	3 542	2 068	2 219	992
2016	577	679	926	532	1 733	3 606	2 131	2 231	1 004
2017	586	683	991	573	1 775	3 535	2 281	2 192	1 020
2018	604	685	1 008	557	1 758	3 412	2 336	2 108	1 077
2019	569	697	1 003	561	1 815	3 228	2 449	2 043	1 094

Jahr	Altersgruppen					Bevölkerung der Stadt gesamt	Anteil des STT in %
	60 - 64 Jahre	65 - 69 Jahre	70 - 74 Jahre	älter 74 Jahre	gesamt		
1991	946	738	614	1 101	17 143	275 235	6,23
1993	872	763	644	981	16 174	271 813	5,95
1995	897	807	610	999	14 769	257 775	5,73
1997	1 003	879	647	1 047	15 017	245 509	6,12
1999	1 176	874	783	1 193	16 116	235 072	6,86
2001	1 250	941	795	1 390	16 250	229 714	7,07
2003	1 208	1 033	764	1 442	16 466	227 129	7,25
2005	984	1 135	795	1 496	16 800	228 775	7,34
2007	879	1 132	878	1 593	16 979	229 631	7,39
2009	806	1 059	987	1 573	17 196	229 794	7,48
2011	913	858	1 042	1 683	17 435	231 620	7,53
2012	933	831	1 030	1 715	17 355	232 660	7,46
2013	957	771	1 025	1 800	17 583	233 669	7,52
2014	955	736	989	1 869	17 666	234 858	7,52
2015	951	807	882	1 997	17 631	238 212	7,40
2016	928	835	786	2 102	18 070	241 134	7,49
2017	909	867	758	2 132	18 302	241 769	7,57
2018	885	886	694	2 146	18 156	242 170	7,50
2019	904	872	662	2 161	18 058	240 947	7,49

2005 Registerbereinigung im Zusammenhang mit der Einführung der Zweitwohnungssteuer zum 01.01.2005

Grafik 27

Bevölkerungsentwicklung im Stadtteil Sudenburg nach Altersgruppen

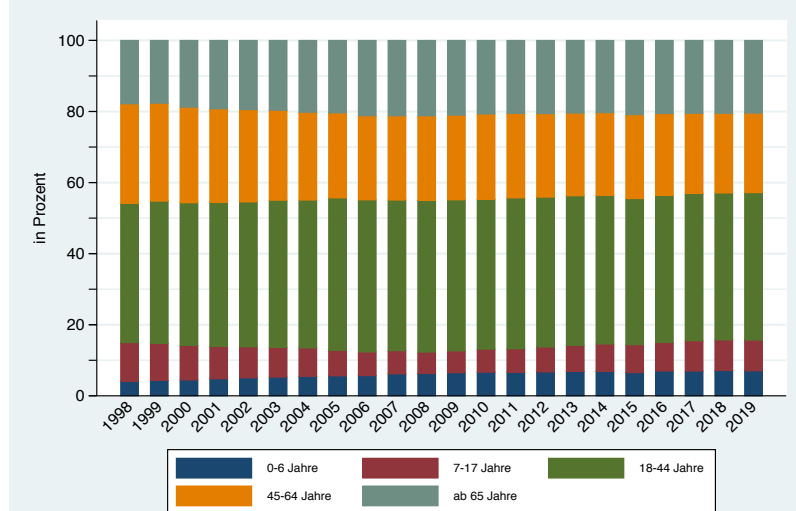

© Landeshauptstadt Magdeburg - Amt für Statistik, Wahlen und demografische Stadtentwicklung
Quelle: Einwohnermelderegister

Tabelle 44

Entwicklung der Hauptwohnsitzbevölkerung im Stadtteil Ottersleben nach Altersgruppen von 1991 bis 2019

(Stand: 31.12. des Jahres, Quelle: Einwohnermelderegister)

Jahr	Altersgruppen								
	0 - 2 Jahre	3 - 6 Jahre	7 - 13 Jahre	14 - 17 Jahre	18 - 24 Jahre	25 - 34 Jahre	35 - 44 Jahre	45 - 54 Jahre	55 - 59 Jahre
1991	134	267	489	263	491	807	891	897	371
1993	81	228	515	291	473	825	942	891	405
1995	70	173	504	340	458	794	1 016	883	471
1997	112	146	624	404	509	918	1 218	1 010	528
1999	167	233	733	529	637	1 079	1 611	1 270	660
2001	185	309	653	575	751	1 111	1 769	1 487	589
2003	215	317	579	589	829	1 083	1 879	1 626	563
2005	225	366	543	533	865	1 079	1 958	1 688	651
2007	235	368	622	373	910	1 043	1 957	1 782	766
2009	235	366	694	297	834	1 050	1 803	1 891	842
2011	236	375	700	352	630	1 093	1 660	2 004	825
2012	257	388	712	380	559	1 082	1 605	2 034	829
2013	256	388	735	390	496	1 061	1 562	2 079	812
2014	264	376	726	394	452	1 059	1 482	2 110	817
2015	240	410	728	404	425	1 047	1 415	2 105	842
2016	254	398	723	418	440	1 004	1 368	2 106	889
2017	235	390	723	431	419	955	1 369	2 049	915
2018	258	393	716	432	446	924	1 344	1 952	976
2019	221	392	736	418	473	837	1 349	1 824	1 039

Jahr	Altersgruppen					Bevölkerung der Stadt gesamt	Anteil des STT in %
	60 - 64 Jahre	65 - 69 Jahre	70 - 74 Jahre	älter 74 Jahre	gesamt		
1991	327	261	236	451	5 885	275 235	2,14
1993	312	271	254	388	5 876	271 813	2,16
1995	343	286	236	401	5 975	257 775	2,32
1997	409	306	224	444	6 852	245 509	2,79
1999	498	344	265	420	8 446	235 072	3,59
2001	603	410	296	436	9 174	229 714	3,99
2003	687	450	307	456	9 580	227 129	4,22
2005	638	555	354	479	9 934	228 775	4,34
2007	583	633	385	541	10 198	229 631	4,44
2009	556	701	479	662	10 410	229 794	4,53
2011	712	591	565	727	10 470	231 620	4,52
2012	750	565	593	761	10 515	232 660	4,52
2013	807	557	635	795	10 573	233 669	4,52
2014	833	544	634	851	10 542	234 858	4,49
2015	789	621	578	921	10 525	238 212	4,42
2016	775	677	554	977	10 583	241 134	4,39
2017	788	721	533	1 023	10 551	241 769	4,36
2018	776	762	521	1 084	10 584	242 170	4,37
2019	788	773	519	1 139	10 508	240 947	4,36

2005 Registerbereinigung im Zusammenhang mit der Einführung der Zweitwohnungssteuer zum 01.01.2005

Grafik 28

Bevölkerungsentwicklung im Stadtteil Ottersleben nach Altersgruppen

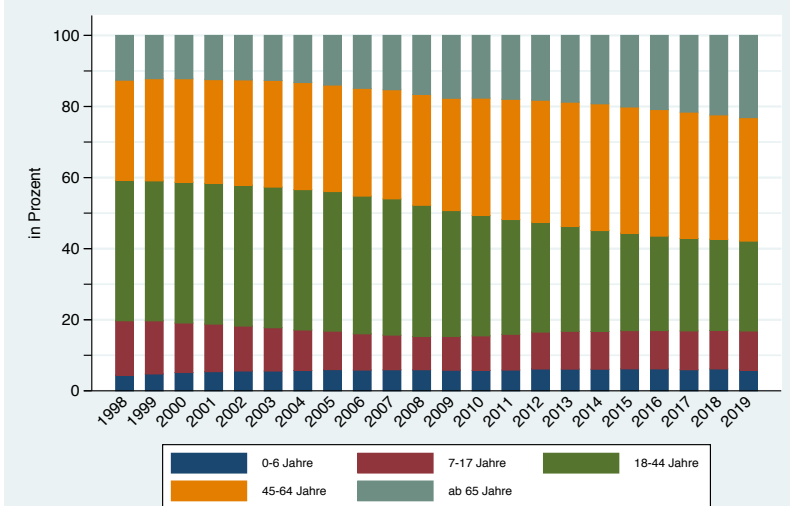

© Landeshauptstadt Magdeburg - Amt für Statistik, Wahlen und demografische Stadtentwicklung
Quelle: Einwohnermelderegister

Tabelle 45

Entwicklung der Hauptwohnsitzbevölkerung im Stadtteil Leipziger Straße nach Altersgruppen von 1991 bis 2019

(Stand: 31.12. des Jahres, Quelle: Einwohnermelderegister)

Jahr	Altersgruppen								
	0 - 2 Jahre	3 - 6 Jahre	7 - 13 Jahre	14 - 17 Jahre	18 - 24 Jahre	25 - 34 Jahre	35 - 44 Jahre	45 - 54 Jahre	55 - 59 Jahre
1991	496	718	1 149	606	1 870	2 546	1 934	3 662	1 338
1993	313	747	1 174	556	1 477	2 668	1 883	3 175	1 633
1995	219	528	1 060	522	1 019	2 492	1 686	2 452	1 790
1997	225	317	945	496	902	2 263	1 608	1 884	1 791
1999	253	302	831	514	978	1 971	1 648	1 518	1 541
2001	308	288	682	549	1 049	1 806	1 781	1 476	1 097
2003	298	355	590	542	1 108	1 754	1 938	1 473	816
2005	366	375	562	487	1 499	1 857	1 898	1 550	757
2007	361	363	530	377	1 579	1 937	1 799	1 639	743
2009	366	440	554	296	1 562	2 049	1 674	1 696	767
2011	412	433	567	284	1 515	2 251	1 497	1 700	761
2012	411	448	588	301	1 498	2 410	1 457	1 726	772
2013	458	485	613	304	1 473	2 580	1 472	1 781	754
2014	421	475	614	320	1 474	2 652	1 427	1 769	771
2015	456	514	699	363	1 559	2 815	1 499	1 764	793
2016	498	566	764	366	1 512	2 838	1 585	1 721	820
2017	539	589	781	371	1 502	2 791	1 617	1 615	834
2018	567	613	800	400	1 578	2 757	1 641	1 579	884
2019	535	640	849	419	1 590	2 722	1 739	1 513	867

Jahr	Altersgruppen					Bevölkerung der Stadt gesamt	Anteil des STT in %
	60 - 64 Jahre	65 - 69 Jahre	70 - 74 Jahre	älter 74 Jahre	gesamt		
1991	1 118	891	717	1 264	18 309	275 235	6,65
1993	1 105	955	862	1 142	17 690	271 813	6,51
1995	1 115	1 014	830	1 168	15 895	257 775	6,17
1997	1 234	958	738	1 261	14 622	245 509	5,96
1999	1 419	895	810	1 255	13 935	235 072	5,93
2001	1 571	1 040	840	1 354	13 841	229 714	6,03
2003	1 526	1 282	832	1 387	13 901	227 129	6,12
2005	1 255	1 443	897	1 503	14 449	228 775	6,32
2007	947	1 514	1 063	1 523	14 375	229 631	6,26
2009	729	1 364	1 243	1 549	14 289	229 794	6,22
2011	766	965	1 346	1 712	14 209	231 620	6,13
2012	747	871	1 354	1 769	14 352	232 660	6,17
2013	742	753	1 316	1 877	14 608	233 669	6,25
2014	762	670	1 230	2 011	14 596	234 858	6,21
2015	743	718	1 035	2 189	15 147	238 212	6,36
2016	727	716	877	2 312	15 302	241 134	6,35
2017	729	721	787	2 366	15 242	241 769	6,30
2018	716	721	688	2 392	15 336	242 170	6,33
2019	723	736	605	2 449	15 387	240 947	6,39

2005 Registerbereinigung im Zusammenhang mit der Einführung der Zweitwohnungssteuer zum 01.01.2005

Grafik 29

Bevölkerungsentwicklung im Stadtteil Leipziger Straße nach Altersgruppen

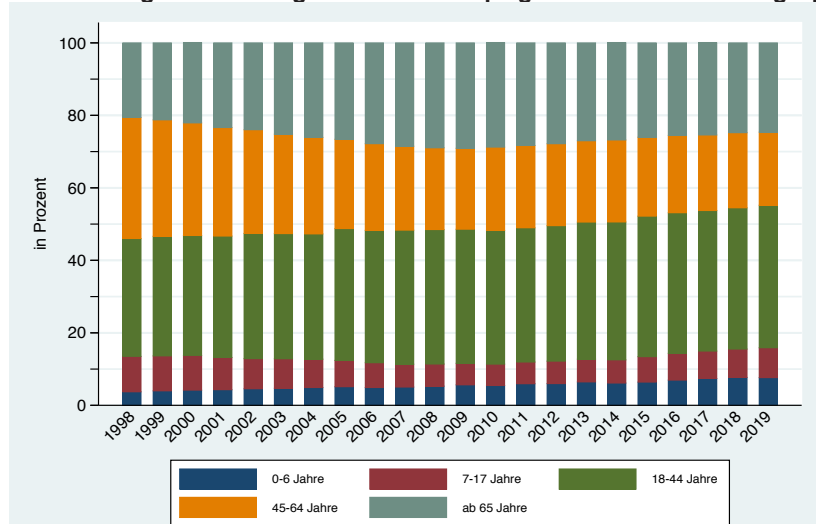

© Landeshauptstadt Magdeburg - Amt für Statistik, Wahlen und demografische Stadtentwicklung
Quelle: Einwohnermelderegister

Tabelle 46

Entwicklung der Hauptwohnsitzbevölkerung im Stadtteil Buckau nach Altersgruppen von 1991 bis 2019

(Stand: 31.12. des Jahres, Quelle: Einwohnermelderegister)

Jahr	Altersgruppen								
	0 - 2 Jahre	3 - 6 Jahre	7 - 13 Jahre	14 - 17 Jahre	18 - 24 Jahre	25 - 34 Jahre	35 - 44 Jahre	45 - 54 Jahre	55 - 59 Jahre
1991	181	286	363	135	465	916	543	431	210
1993	130	278	419	155	413	1 000	615	420	197
1995	91	214	368	183	293	860	589	338	191
1997	100	129	334	162	300	714	527	359	204
1999	148	152	375	211	386	792	678	396	203
2001	142	173	331	230	498	815	735	466	197
2003	142	178	240	219	580	844	720	528	189
2005	130	134	185	200	716	849	704	529	182
2007	147	144	188	150	662	915	711	567	202
2009	178	155	198	96	631	1 014	695	592	234
2011	191	202	224	86	683	1 104	728	668	252
2012	189	226	260	100	648	1 173	763	685	268
2013	191	250	267	97	587	1 324	802	705	289
2014	214	261	290	116	522	1 497	858	739	295
2015	223	256	338	127	488	1 605	903	760	307
2016	216	260	338	144	464	1 602	953	788	329
2017	240	264	380	157	462	1 540	1 010	787	341
2018	246	231	403	157	485	1 516	1 018	763	355
2019	225	208	402	170	478	1 438	1 032	749	359

Jahr	Altersgruppen					Bevölkerung der Stadt gesamt	Anteil des STT in %
	60 - 64 Jahre	65 - 69 Jahre	70 - 74 Jahre	älter 74 Jahre	gesamt		
1991	205	158	143	330	4 366	275 235	1,59
1993	183	149	135	269	4 363	271 813	1,61
1995	159	116	116	170	3 688	257 775	1,43
1997	148	118	89	164	3 348	245 509	1,36
1999	166	118	100	194	3 919	235 072	1,67
2001	202	141	107	197	4 234	229 714	1,84
2003	216	175	102	196	4 329	227 129	1,91
2005	219	193	126	195	4 362	228 775	1,91
2007	190	218	144	250	4 488	229 631	1,95
2009	165	222	166	296	4 642	229 794	2,02
2011	197	203	199	321	5 058	231 620	2,18
2012	215	202	203	336	5 268	232 660	2,26
2013	243	172	221	363	5 511	233 669	2,36
2014	269	168	224	377	5 830	234 858	2,48
2015	276	196	209	412	6 100	238 212	2,56
2016	281	218	200	447	6 240	241 134	2,59
2017	295	232	196	472	6 376	241 769	2,64
2018	301	253	172	493	6 393	242 170	2,64
2019	302	263	167	501	6 294	240 947	2,61

2005 Registerbereinigung im Zusammenhang mit der Einführung der Zweitwohnungssteuer zum 01.01.2005

Grafik 30

Bevölkerungsentwicklung im Stadtteil Buckau nach Altersgruppen

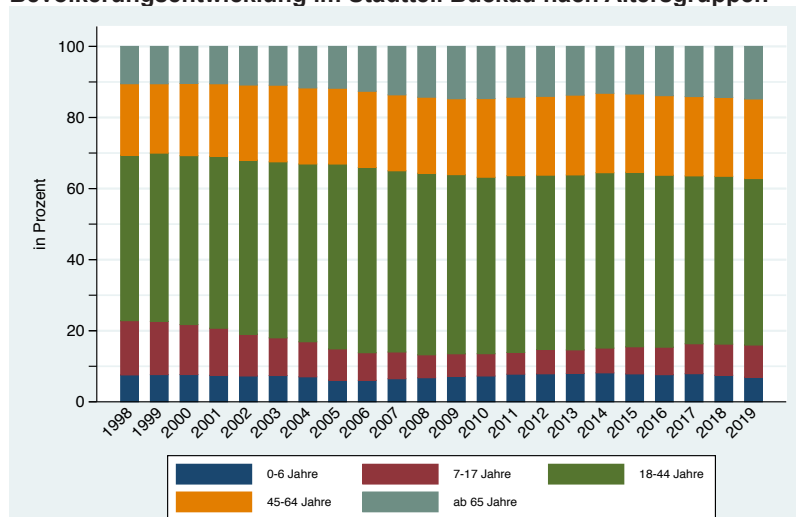

© Landeshauptstadt Magdeburg - Amt für Statistik, Wahlen und demografische Stadtentwicklung
Quelle: Einwohnermelderegister

Tabelle 47

Kinder im "Schulanfängeralter" der Stadt Magdeburg nach Stadtteilen von 2009 bis 2020

(Hauptwohnsitzbevölkerung einschließlich Ausländer)

(Stand: 31.12. des Vorjahres, Quelle: eigene Fortschreibung auf der Basis des Einwohnermelderegisters)

Stadtteil	Einschulungsjahr											
	2009	2010	2011	2012	2013	2014	2015	2016	2017	2018	2019	2020
01 Altstadt	68	81	64	79	84	80	83	83	102	103	82	91
02 Werder	6	16	15	17	10	17	18	20	20	18	19	19
04 Alte Neustadt	33	46	52	60	61	67	57	67	69	70	68	77
06 Neue Neustadt	85	102	91	105	91	110	125	109	130	166	153	171
08 Neustädter See	77	64	82	76	78	87	107	89	82	99	92	77
10 Kannenstieg	34	46	48	32	47	38	51	56	58	59	60	65
12 Neustädter Feld	60	59	75	74	62	54	83	66	92	84	105	77
18 Nordwest	30	33	25	48	32	44	41	43	23	53	37	33
20 Alt Olvenstedt	32	43	40	30	32	35	30	29	31	37	21	32
22 Neu Olvenstedt	100	83	83	73	62	88	117	88	121	156	130	132
24 Stadtfeld Ost	188	185	203	206	234	232	245	203	266	254	246	257
26 Stadtfeld West	100	95	92	110	110	115	120	107	100	126	112	122
28 Diesdorf	22	24	23	36	21	29	41	36	41	32	38	34
30 Sudenburg	135	130	140	148	164	149	142	125	166	164	163	170
32 Ottersleben	104	90	81	100	86	116	98	107	103	104	97	101
34 Lemsdorf	13	12	9	19	18	13	18	17	21	25	19	15
36 Leipziger Straße	84	101	103	131	110	118	109	113	135	125	151	148
38 Reform	75	63	83	80	58	84	89	84	89	83	77	76
40 Hopfengarten	38	33	33	44	49	43	42	42	36	45	45	32
42 Beyendorfer Grund	-	-	-	-	-	-	-	-	-	-	-	-
44 Buckau	29	37	36	45	47	46	78	59	75	58	61	49
46 Fermersleben	22	30	38	22	28	22	27	28	33	36	31	34
48 Salbke	20	20	24	35	22	34	29	35	40	43	46	39
50 Westerhüsen	20	22	24	21	15	35	32	29	30	33	31	29
52 Brückfeld	15	19	27	19	25	24	38	33	27	22	27	36
54 Berliner Chaussee	30	19	20	18	17	15	15	22	17	21	18	26
56 Cracau	69	61	55	54	75	49	72	69	61	72	63	54
58 Prester	14	25	29	18	19	27	24	14	21	25	17	21
60 Zipkeleben	-	-	-	-	-	-	-	-	-	-	7	-
64 Herrenkrug	6	-	8	5	-	-	8	9	9	7	11	10
66 Rothensee	13	19	25	21	19	25	18	20	22	31	24	27
68 Industriehafen	-	-	-	-	-	-	-	-	-	-	-	-
72 Barleber See	-	-	-	-	-	-	-	4	-	-	-	-
74 Pechau	9	7	-	6	-	9	7	6	-	-	5	5
76 Randau-Calenberge	5	-	6	-	6	-	-	-	-	5	8	4
78 Beyendorf-Sohlen	11	6	10	12	7	12	12	9	8	10	13	8
Magdeburg	1 547	1 579	1 649	1 750	1 694	1 823	1 981	1 825	2 035	2 171	2 077	2 075

Werte kleiner 4 werden aus Datenschutzgründen nicht veröffentlicht.

Schulanfängeralter: jeweils bezogen auf den Geburtszeitraum 01.07. - 30.06. des Folgejahres

(Bsp.: Ein Kind, das im Zeitraum 01.07.2013 - 30.06.2014 geboren ist, kommt 2020 (Schuljahr 2020/2021) in die Schule.

Bevölkerungsbewegungen in den Stadtteilen

Auf den nachfolgenden Seiten werden tabellarisch und grafisch die Entwicklung der Geburten, Sterbefälle, der Zuzüge und Wegzüge sowie die innerstädtischen Umzüge nach Stadtteilen dargestellt.

Natürliche Bevölkerungsbewegungen

Unter diesem Begriff werden die Geburten und Sterbefälle geführt. Die Differenz aus Geburten und Sterbefällen wird als Geburtensaldo bezeichnet. Geburtendefizit bedeutet, dass mehr Personen gestorben sind als geboren wurden.

Wanderungsbewegungen

Zu den Wanderungsbewegungen zählen die Zuzüge in die Stadt und die Wegzüge aus der Stadt jeweils über die Stadtgrenze hinweg.

Zu beachten ist, dass sowohl bei den Zuzügen als auch bei den Wegzügen die Wohnsitzstatus-Wechsel keine Berücksichtigung finden (der Wechsel von einer Nebenwohnung zur Hauptwohnung ist gleichzusetzen mit einem Zuzug, der Wechsel von einer Hauptwohnung zur Nebenwohnung entspricht einem Wegzug).

Innerstädtische Wanderungen – Umzüge

Bei den innerstädtischen Wanderungen handelt es sich um die Umzüge. Unter innerstädtischen Umzügen werden Zuzüge aus anderen Stadtteilen Magdeburgs wie auch aus dem Stadtteil selbst verstanden.

Tabelle 48

Geburtenentwicklung nach Stadtteilen in Magdeburg am Ort der Hauptwohnung von 2009 bis 2019

(Stand: 31.12. des Jahres, Quelle: Einwohnermelderegister)

Stadtteil	2009	2010	2011	2012	2013	2014	2015	2016	2017	2018	2019
01 Altstadt	132	122	138	120	140	130	145	167	160	132	138
02 Werder	27	31	28	33	30	38	31	31	31	33	33
04 Alte Neustadt	75	64	91	78	84	109	114	124	94	100	103
06 Neue Neustadt	100	113	121	142	128	122	158	190	166	191	156
08 Neustädter See	60	69	62	69	67	62	70	89	85	78	79
10 Kannenstieg	46	44	39	31	46	50	54	48	52	52	45
12 Neustädter Feld	68	78	83	89	71	85	69	76	88	69	71
18 Nordwest	27	30	25	41	22	30	25	21	30	29	32
20 Alt Olvenstedt	26	30	25	21	16	22	26	31	21	27	23
22 Neu Olvenstedt	101	75	108	86	104	94	89	105	107	110	104
24 Stadtfeld Ost	298	353	302	339	336	394	358	384	384	358	340
26 Stadtfeld West	104	124	110	127	121	104	126	103	124	113	109
28 Diesdorf	14	23	17	25	27	22	20	22	28	16	29
30 Sudenburg	183	215	192	211	218	212	195	228	220	228	195
32 Ottersleben	68	85	72	94	83	74	65	91	59	81	68
34 Lemsdorf	14	29	21	21	24	11	17	15	22	21	23
36 Leipziger Straße	154	110	163	146	165	157	166	195	184	186	191
38 Reform	77	73	60	69	62	64	51	66	63	72	73
40 Hopfengarten	29	31	27	38	25	21	44	30	32	34	27
42 Beyendorfer Grund	1	-	-	-	-	-	-	-	-	-	-
44 Buckau	65	71	62	63	80	73	80	81	104	88	87
46 Fermersleben	33	35	37	39	28	26	38	29	35	40	40
48 Salbke	24	19	39	34	37	26	31	38	48	41	40
50 Westerhüsen	19	24	26	25	24	26	26	31	30	17	20
52 Brückfeld	34	36	24	24	32	26	27	30	32	33	32
54 Berliner Chaussee	12	11	16	10	12	15	16	17	17	15	14
56 Cracau	79	98	71	83	80	72	77	71	68	81	93
58 Prester	10	9	14	13	16	11	9	18	8	5	8
60 Zipkeleben	-	-	-	-	-	-	-	-	-	11	7
64 Herrenkrug	7	5	7	10	10	10	7	12	10	11	10
66 Rothensee	17	28	24	34	28	24	27	29	26	22	27
68 Industriehafen	-	-	-	-	-	-	-	10	-	-	-
70 Gewerbegebiet Nord	-	-	-	-	-	-	-	-	-	-	-
72 Barleber See	-	-	-	-	-	-	-	-	-	-	-
74 Pechau	-	-	-	-	-	8	-	5	-	-	5
76 Randau-Calenberge	4	4	-	-	-	-	-	-	7	-	6
78 Beyendorf-Sohlen	12	8	4	7	8	8	8	8	10	16	12
Magdeburg	1 923	2 051	2 015	2 129	2 130	2 128	2 174	2 399	2 350	2 317	2 241

Die Stadtteile 16 - Großer Silberberg und 62 - Kreuzhorst sind unbewohnt.

Werte kleiner 4 werden aus Datenschutzgründen nicht veröffentlicht.

Grafik 31

Geburtenentwicklung nach Stadtteilen von 2017 bis 2019

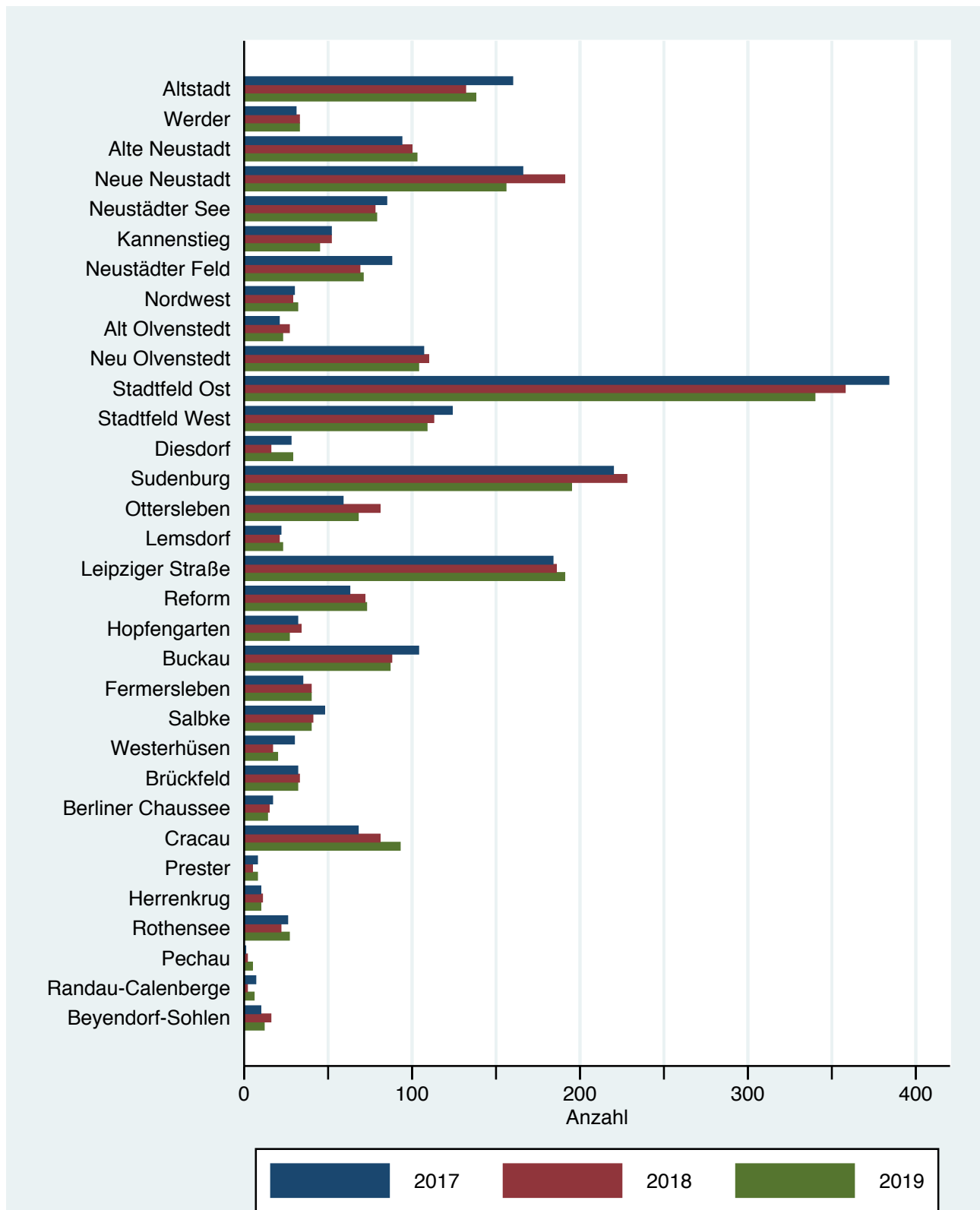

© Landeshauptstadt Magdeburg - Amt für Statistik, Wahlen und demografische Stadtentwicklung
 Quelle: Einwohnermelderegister

Tabelle 49

Sterbefälle nach Stadtteilen der Stadt Magdeburg am Ort der Hauptwohnung von 2009 bis 2019

(Stand: 31.12. des Jahres, Quelle: Einwohnermelderegister)

Stadtteil	2009	2010	2011	2012	2013	2014	2015	2016	2017	2018	2019
01 Altstadt	193	223	207	221	237	274	282	294	283	297	284
02 Werder	27	45	56	64	55	58	58	65	55	60	55
04 Alte Neustadt	82	69	64	56	88	71	77	76	80	70	74
06 Neue Neustadt	180	185	186	185	203	201	185	200	227	228	219
08 Neustädter See	175	182	180	188	231	192	230	222	198	216	224
10 Kannenstieg	130	122	117	118	112	107	141	101	135	131	112
12 Neustädter Feld	135	159	155	134	148	161	158	147	159	167	156
18 Nordwest	24	22	31	24	35	41	46	48	28	39	43
20 Alt Olvenstedt	21	24	19	24	22	21	21	27	37	17	27
22 Neu Olvenstedt	207	215	171	176	185	186	179	192	203	213	223
24 Stadtfeld Ost	211	231	209	230	244	233	229	262	225	267	269
26 Stadtfeld West	184	199	163	149	156	176	183	160	184	212	169
28 Diesdorf	20	26	20	26	25	20	23	20	27	23	30
30 Sudenburg	269	262	258	267	277	246	275	277	272	310	308
32 Ottersleben	70	88	87	76	88	105	90	75	89	92	91
34 Lemsdorf	17	11	22	12	25	26	21	16	24	18	28
36 Leipziger Straße	143	169	127	135	162	154	154	174	175	181	161
38 Reform	179	156	154	171	150	152	145	156	185	215	186
40 Hopfengarten	26	34	25	39	30	41	30	21	30	24	32
42 Beyendorfer Grund	-	-	-	-	-	-	-	-	-	-	-
44 Buckau	51	57	56	49	58	68	52	67	67	70	72
46 Fermersleben	32	38	39	21	27	40	25	35	42	28	25
48 Salbke	39	33	34	28	47	33	39	40	28	37	34
50 Westerhüsen	28	25	22	25	24	38	24	36	32	35	26
52 Brückfeld	23	20	25	24	26	25	25	30	31	19	32
54 Berliner Chaussee	21	14	8	12	15	16	18	18	18	21	12
56 Cracau	123	102	107	105	123	111	136	121	135	136	128
58 Prester	6	10	8	14	20	16	18	17	9	16	10
60 Zipkeleben	-	-	-	-	-	-	-	-	-	-	-
64 Herrenkrug	9	6	8	-	4	7	8	4	5	6	6
66 Rothensee	23	26	30	25	25	29	29	22	27	35	21
68 Industriehafen	-	-	-	-	-	-	-	-	-	-	-
72 Barleber See	-	-	-	-	-	-	-	-	-	-	-
74 Pechau	-	4	-	-	4	-	-	-	4	-	-
76 Randau-Calenberge	5	-	-	-	-	6	-	8	-	-	5
78 Beyendorf-Sohlen	8	9	12	9	4	16	19	4	9	8	10
unbekannt											
Magdeburg	2 664	2 769	2 607	2 615	2 855	2 872	2 926	2 938	3 026	3 196	3 076

Die Stadtteile 16 - Großer Silberberg und 62 - Kreuzhorst sind unbewohnt.

Werte kleiner 4 werden aus Datenschutzgründen nicht veröffentlicht.

Tabelle 50

Zuzüge nach Stadtteilen der Stadt Magdeburg am Ort der Hauptwohnung von 2009 bis 2019

(Stand: 31.12. des Jahres, Quelle: Einwohnermelderegister, ohne WS-Änderungen)

Stadtteil	2009	2010	2011	2012	2013	2014	2015	2016	2017	2018	2019
01 Altstadt	1 182	1 124	1 161	1 144	1 149	1 329	1 391	1 339	1 247	1 300	1 183
02 Werder	177	168	204	191	148	183	184	180	216	218	192
04 Alte Neustadt	1 252	1 252	1 331	1 261	1 243	1 405	1 712	1 482	1 349	1 525	1 436
06 Neue Neustadt	598	690	776	777	830	961	1 510	1 916	2 110	1 194	1 047
08 Neustädter See	521	490	514	474	464	522	487	623	489	488	521
10 Kannenstieg	197	159	193	163	145	209	329	326	189	166	165
12 Neustädter Feld	252	268	328	295	301	295	319	365	319	374	280
14 Sülzegrund	-	-	-	-	-	-	-	-	-	-	2
18 Nordwest	77	60	89	78	78	103	231	107	93	82	82
20 Alt Olvenstedt	68	47	57	52	72	62	53	45	64	69	51
22 Neu Olvenstedt	342	344	329	325	346	319	591	606	535	551	431
24 Stadtfeld Ost	1 461	1 678	1 616	1 530	1 589	1 626	1 607	1 732	1 579	1 531	1 312
26 Stadtfeld West	407	509	428	421	408	431	629	509	459	458	386
28 Diesdorf	42	48	44	49	57	42	52	47	37	47	34
30 Sudenburg	1 161	1 229	1 361	1 236	1 332	1 317	1 280	1 515	1 433	1 269	1 207
32 Ottersleben	200	188	189	160	196	179	155	182	178	158	134
34 Lemsdorf	60	77	64	65	63	68	64	56	82	75	58
36 Leipziger Straße	808	758	837	922	1 025	1 149	1 502	1 234	1 061	1 117	1 054
38 Reform	199	233	237	229	253	232	223	263	270	214	222
40 Hopfengarten	119	85	96	111	127	100	184	96	103	89	74
42 Beyendorfer Grund	.	-	-	-	-	-	-
44 Buckau	384	406	435	481	477	578	635	605	526	482	463
46 Fermersleben	177	180	185	195	174	247	218	331	269	237	240
48 Salbke	149	135	183	170	174	126	299	508	221	260	262
50 Westerhüsen	59	57	69	76	121	235	154	173	159	144	180
52 Brückfeld	185	214	205	225	142	185	172	213	169	204	263
54 Berliner Chaussee	23	26	26	38	29	47	37	33	37	45	30
56 Cracau	349	352	387	384	314	414	418	433	445	415	382
58 Prester	37	38	23	23	19	20	59	8	29	21	24
60 Zipkeleben	.	-	.	4	4	.	4	8	4	-	8
64 Herrenkrug	91	65	83	87	78	122	114	684 ¹⁾	889 ¹⁾	1036 ¹⁾	1057 ¹⁾
66 Rothensee	189	185	217	223	269	269	338	161	160	130	112
68 Industriehafen	.	.	-	5	.	5	57	272 ¹⁾	62 ¹⁾	138 ¹⁾	237 ¹⁾
70 Gewerbegebiet Nord	-	-	-	.	4	-	-	-	.	.	-
72 Barleber See	.	-	.	.	-	.	28	-	.	-	6
74 Pechau	.	.	6	6	8	10	6	10	4	13	8
76 Randau-Calenberge	8	13	15	13	11	10	4	7	8	.	8
78 Beyendorf-Sohlen	28	25	27	30	25	25	29	33	28	39	36
Magdeburg	10 813	10 813	11 717	11 448	11 679	12 829	15 076	15 146	16 102	14 094	13 187

Die Stadtteile 16 - Großer Silberberg und 62 - Kreuzhorst sind unbewohnt.

Werte kleiner 4 werden aus Datenschutzgründen nicht veröffentlicht.

¹⁾ Herrenkrug: Landesaufnahmeeinrichtung für Flüchtlinge, Industriehafen: Gemeinschaftsunterkunft

Grafik 32

Zuzüge nach Stadtteilen von 2017 bis 2019

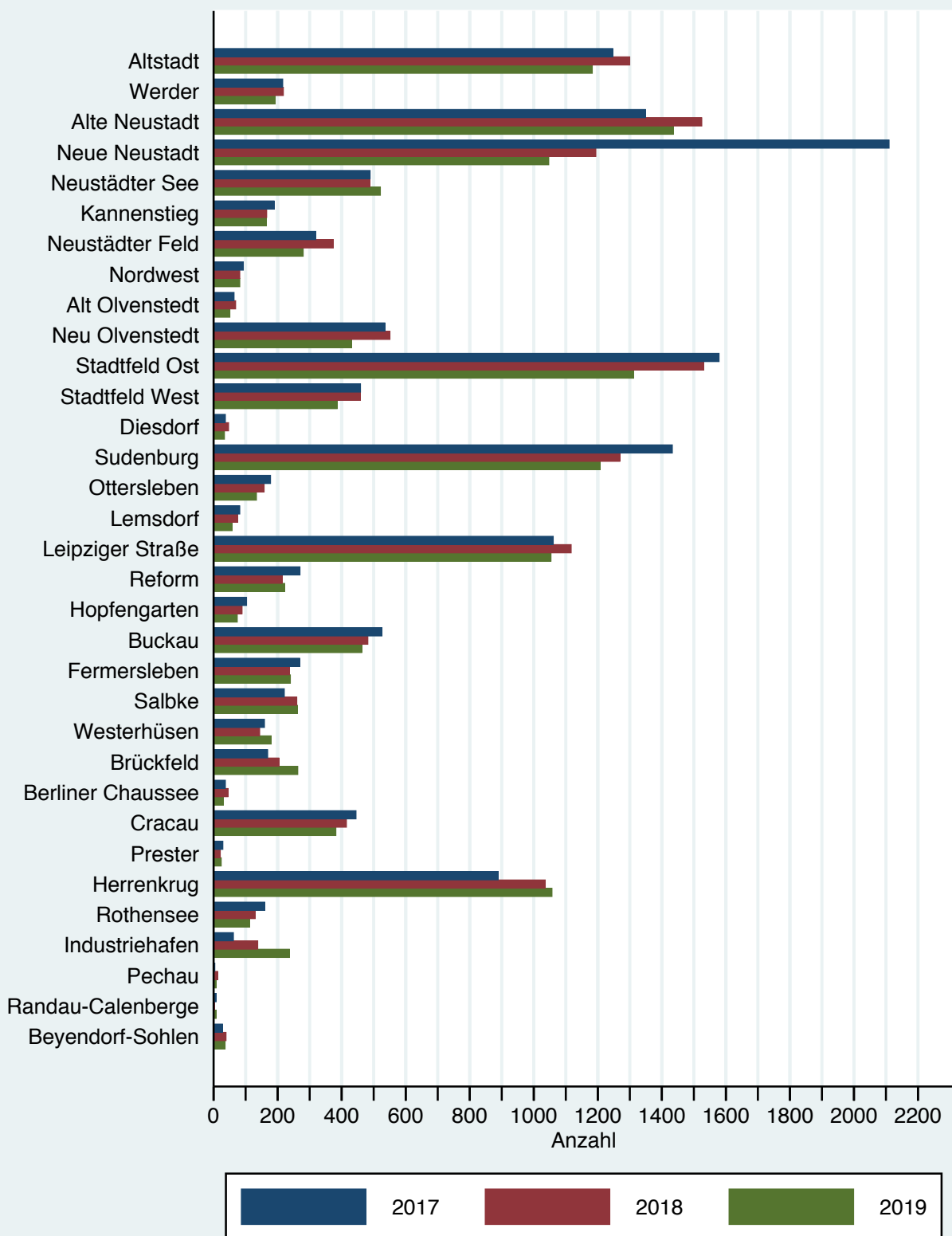

© Landeshauptstadt Magdeburg - Amt für Statistik, Wahlen und demografische Stadtentwicklung
 Quelle: Einwohnermelderegister

Tabelle 51

Wegzüge nach Stadtteilen der Stadt Magdeburg am Ort der Hauptwohnung von 2009 bis 2019

(Stand: 31.12. des Jahres, Quelle: Einwohnermelderegister, ohne WS-Änderungen)

Stadtteil	2009	2010	2011	2012	2013	2014	2015	2016	2017	2018	2019
01 Altstadt	994	962	1 048	1 067	1 102	1 237	1 252	1 246	1 233	1 172	1 216
02 Werder	146	116	154	184	161	156	133	142	204	163	172
04 Alte Neustadt	1 076	967	1 051	1 010	1 166	1 180	1 239	1 281	1 313	1 270	1 295
06 Neue Neustadt	594	566	667	615	716	736	846	1 258	1 968	1 063	1 081
08 Neustädter See	431	450	442	416	394	449	380	378	446	441	481
10 Kannenstieg	133	133	168	168	148	160	165	223	206	161	200
12 Neustädter Feld	271	257	312	271	270	293	256	262	282	314	307
14 Sülzegrund	-	-	-	-	-	-	-	-	-	-	-
18 Nordwest	93	54	96	84	90	77	147	131	67	78	75
20 Alt Olvenstedt	64	90	93	84	76	79	68	68	63	75	81
22 Neu Olvenstedt	351	385	343	347	324	358	414	396	497	526	487
24 Stadtfeld Ost	1 409	1 250	1 451	1 409	1 464	1 534	1 532	1 639	1 574	1 433	1 562
26 Stadtfeld West	389	340	447	483	414	433	403	535	432	451	479
28 Diesdorf	53	49	56	63	53	52	61	51	78	70	54
30 Sudenburg	1 011	973	1 050	1 001	1 126	1 204	1 081	1 129	1 143	1 169	1 172
32 Ottersleben	205	202	219	224	181	224	187	211	193	219	230
34 Lemsdorf	52	59	57	67	55	60	68	62	77	90	117
36 Leipziger Straße	650	670	688	673	719	934	786	980	912	864	1 051
38 Reform	276	258	322	219	261	243	264	248	266	240	231
40 Hopfengarten	112	133	100	111	105	110	103	139	106	105	85
42 Beyendorfer Grund	-	-	-	-	-	-	-	-	-	-	-
44 Buckau	406	343	344	332	389	449	473	493	488	538	539
46 Fermersleben	164	171	151	176	181	210	198	230	207	215	237
48 Salbke	117	116	169	118	164	167	162	222	229	211	297
50 Westerhüsen	97	52	52	84	102	140	139	144	99	127	135
52 Brückfeld	163	172	187	142	170	178	139	155	157	148	177
54 Berliner Chaussee	24	39	22	49	21	33	28	35	42	40	45
56 Cracau	283	304	351	299	310	325	294	335	361	383	381
58 Prester	30	30	26	28	24	50	54	37	36	49	29
60 Zipkeleben	-	-	-	6	-	-	-	-	-	-	-
64 Herrenkrug	89	54	73	55	73	91	64	311 ¹⁾	915 ¹⁾	1004 ¹⁾	952 ¹⁾
66 Rothensee	127	110	123	173	147	190	183	194	129	189	107
68 Industriehafen	6	-	-	-	-	-	-	68 ¹⁾	90 ¹⁾	189 ¹⁾	251 ¹⁾
70 Gewerbegebiet Nord	-	-	-	-	-	-	-	-	-	-	-
72 Barleber See	-	-	-	-	-	-	-	-	-	-	-
74 Pechau	4	5	15	10	15	12	11	16	10	15	8
76 Randau-Calenberge	10	9	16	9	20	10	16	7	15	11	8
78 Beyendorf-Sohlen	25	25	27	36	25	36	24	38	24	29	33
Magdeburg	9 856	9 347	10 327	10 016	10 475	11 415	11 177	12 665	13 868	13 057	13 577

Die Stadtteile 16 - Großer Silberberg und 62 - Kreuzhorst sind unbewohnt.

Werte kleiner 4 werden aus Datenschutzgründen nicht veröffentlicht.

¹⁾ Herrenkrug: Landesaufnahmeeinrichtung für Flüchtlinge, Industriehafen: Gemeinschaftsunterkunft

Grafik 33

Wegzüge nach Stadtteilen von 2017 bis 2019

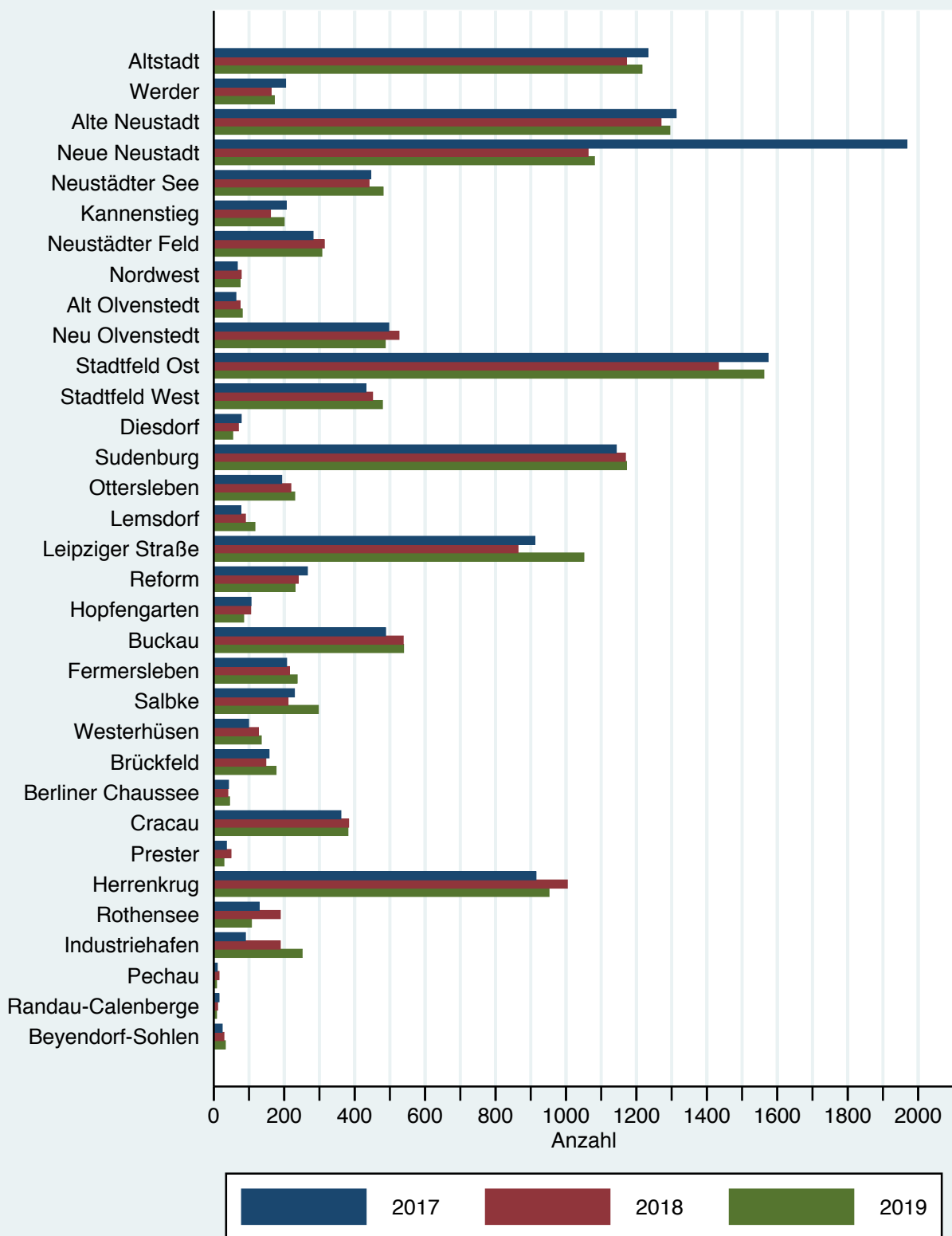

© Landeshauptstadt Magdeburg - Amt für Statistik, Wahlen und demografische Stadtentwicklung
 Quelle: Einwohnermelderegister

Tabelle 52

Wanderungssaldo der Hauptwohnsitzbevölkerung nach Stadtteilen von 2000 bis 2019 in Magdeburg (ohne das Jahr 2005)

(Quelle: Einwohnermelderegister, ohne WS-Änderungen)

Stadtteil	Zuzüge 2000 bis 2018	Wegzüge 2000 bis 2018	Wanderungssaldo
01 Altstadt	20 000	18 395	1 605
02 Werder	3 250	2 823	427
04 Alte Neustadt	22 324	18 804	3 520
06 Neue Neustadt	17 079	15 021	2 058
08 Neustädter See	8 299	7 961	338
10 Kannenstieg	3 566	3 818	- 252
12 Neustädter Feld	5 628	6 271	- 643
14 Sülzegrund	.	.	.
18 Nordwest	1 611	1 653	- 42
20 Alt Olvenstedt	1 169	1 419	- 250
22 Neu Olvenstedt	9 040	10 404	-1 364
24 Stadtfeld Ost	27 192	25 866	1 326
26 Stadtfeld West	7 880	7 987	- 107
28 Diesdorf	944	1 115	- 171
30 Sudenburg	22 683	19 459	3 224
32 Ottersleben	3 450	3 935	- 485
34 Lemsdorf	1 196	1 263	- 67
36 Leipziger Straße	16 429	13 964	2 465
38 Reform	4 724	5 673	- 949
40 Hopfengarten	2 054	2 112	- 58
42 Beyendorfer Grund	5	7	- 2
44 Buckau	8 837	7 418	1 419
46 Fermersleben	3 524	3 160	364
48 Salbke	3 438	3 119	319
50 Westerhüsen	2 112	2 001	111
52 Brückfeld	3 366	2 877	489
54 Berliner Chaussee	658	780	- 122
56 Cracau	7 088	6 014	1 074
58 Prester	505	846	- 341
60 Zipkeleben	35	19	16
64 Herrenkrug	4 815	4 149	666
66 Rothensee	3 317	2 884	433
68 Industriehafen	906	744	162
70 Gewerbegebiet Nord	21	45	- 24
72 Barleber See	56	33	23
74 Pechau	158	211	- 53
76 Randau-Calenberge	196	241	- 45
78 Beyendorf-Sohlen	533	572	- 39
Stadtteil unbekannt	175	188	- 13
Magdeburg	218 271	203 257	15 014

Die Stadtteile 16 - Großer Silberberg und 62 - Kreuzhorst sind unbewohnt.

Im Jahr 2005 konnten aus datentechnischen Gründen die Zu- und Wegzüge nicht ausgewertet werden, somit sind sie in den Summen nicht enthalten.

Werte kleiner 4 werden aus Datenschutzgründen nicht veröffentlicht.

Grafik 34

Wanderungssaldo nach Stadtteilen von 2000 bis 2019

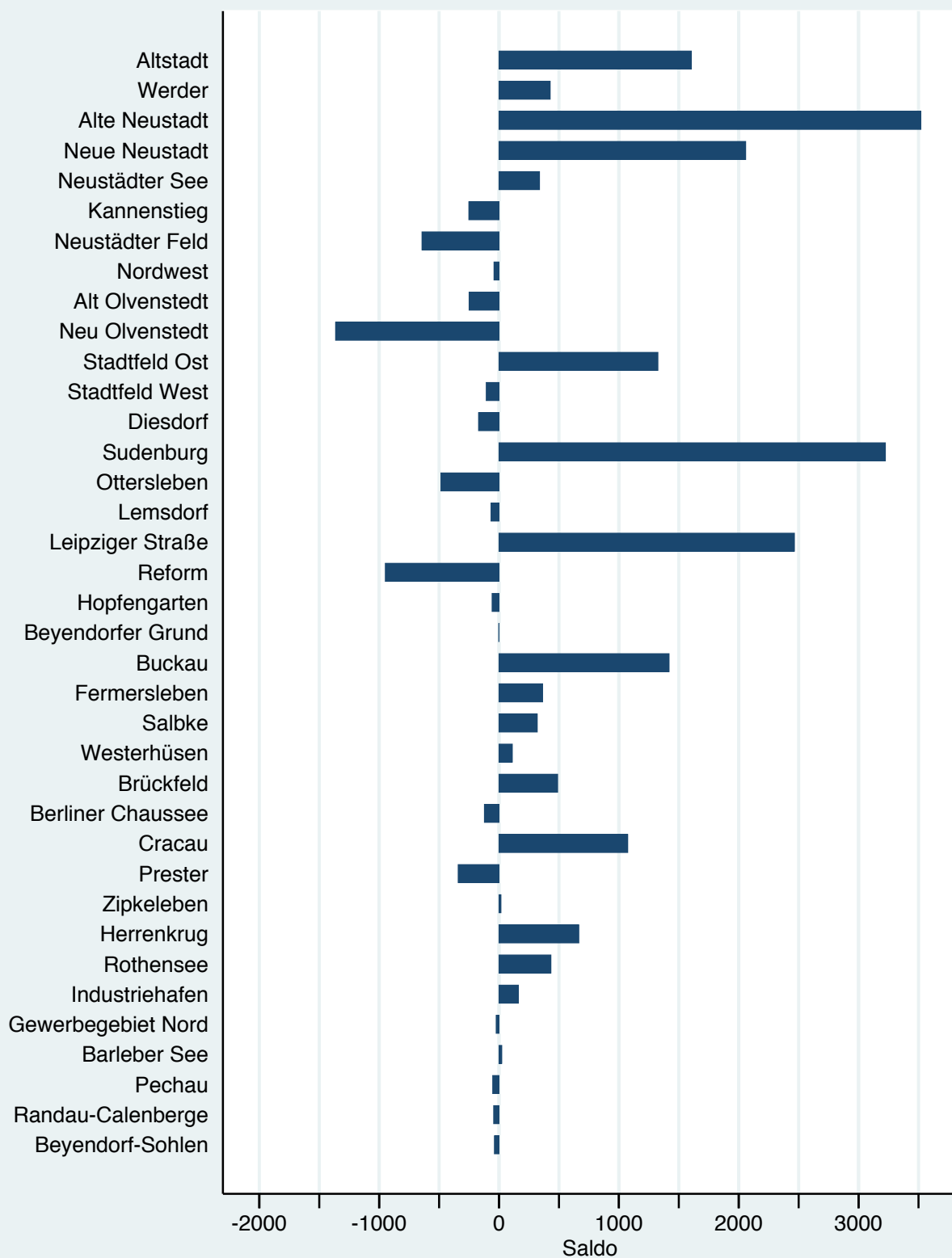

© Landeshauptstadt Magdeburg - Amt für Statistik, Wahlen und demografische Stadtentwicklung
 Quelle: Einwohnermelderegister

Tabelle 53

Entwicklung der innerstädtischen Umzüge nach Stadtteilen in Magdeburg von 2009 bis 2019

(Stand: 31.12. des Jahres, Quelle: Einwohnermelderegister)

Stadtteil	2009	2010	2011	2012	2013	2014	2015	2016	2017	2018	2019
01 Altstadt	1 846	1 639	1 817	1 738	1 825	1 848	1 733	1 793	1 751	1 632	1 729
02 Werder	249	308	287	306	241	259	246	241	228	299	203
04 Alte Neustadt	1 081	1 074	1 203	1 262	1 150	1 241	1 287	1 187	1 244	1 193	1 213
06 Neue Neustadt	1 784	1 507	1 665	1 562	1 619	1 617	1 610	2 028	1 703	1 682	1 442
08 Neustädter See	977	903	911	927	929	879	897	1 098	893	975	853
10 Kannenstieg	546	497	467	388	518	490	507	525	458	476	453
12 Neustädter Feld	787	783	814	779	776	756	667	742	697	674	535
18 Nordwest	374	215	250	205	205	202	192	182	202	161	175
20 Alt Olvenstedt	138	165	172	177	150	145	176	149	168	142	126
22 Neu Olvenstedt	1 037	958	1 096	959	1 116	1 152	1 197	1 090	1 361	1 098	879
24 Stadtfeld Ost	3 057	3 266	2 884	2 647	2 680	2 453	2 781	2 452	2 537	2 297	2 179
26 Stadtfeld West	1 383	1 344	1 210	1 200	1 136	1 168	1 272	1 105	1 050	1 111	1 061
28 Diesdorf	205	175	203	156	178	145	137	143	134	133	306
30 Sudenburg	2 474	2 304	2 251	2 187	2 268	2 134	2 062	2 294	2 017	1 874	1 894
32 Ottersleben	773	633	706	648	586	589	545	552	507	583	449
34 Lemsdorf	212	206	174	173	237	201	167	173	190	207	149
36 Leipziger Straße	1 458	1 373	1 574	1 478	1 475	1 457	1 649	1 823	1 495	1 537	1 638
38 Reform	874	775	1 050	778	724	707	673	751	665	760	625
40 Hopfengarten	226	259	269	230	231	256	299	316	218	184	195
42 Beyendorfer Grund	-	-	-	-	-	-	4	-	-	-	-
44 Buckau	708	821	780	753	886	892	866	826	774	716	663
46 Fermersleben	407	391	396	451	365	353	435	421	425	399	355
48 Salbke	360	292	312	310	326	373	356	485	364	511	403
50 Westerhüsen	218	181	247	250	220	247	264	272	188	227	148
52 Brückfeld	295	304	320	295	281	306	255	270	246	308	400
54 Berliner Chaussee	69	77	85	91	100	112	85	140	90	80	102
56 Cracau	809	811	788	825	639	694	696	689	586	592	611
58 Prester	132	94	128	78	69	85	67	79	97	93	58
60 Zipkeleben	-	8	5	3	0	-	-	45	53	60	7
64 Herrenkrug	86	60	80	82	74	62	80	92	107	114	93
66 Rothensee	305	259	271	236	228	228	232	234	239	210	274
68 Industriehafen	-	-	-	9	-	9	16	139	88	84	30
70 Gewerbegebiet Nord	-	-	-	-	7	-	-	-	-	-	-
72 Barleber See	-	-	-	-	-	-	-	-	5	-	-
74 Pechau	8	19	19	8	25	41	14	17	10	25	26
76 Randau-Calenberge	15	15	26	38	35	24	27	34	30	26	39
78 Beyendorf-Sohlen	59	53	61	53	61	42	70	89	42	58	43
ohne Zuordnung											
Umzüge gesamt	22 962	21 775	22 526	21 285	21 364	21 169	21 568	22 483	20 866	20 522	19 359

Hauptwohnsitzbevölkerung

Magdeburg	229 794	230 979	231 620	232 660	233 669	234 858	238 212	241 134	241 769	242 170	240 947
-----------	---------	---------	---------	---------	---------	---------	---------	---------	---------	---------	---------

Anzahl der Umzüge bezogen auf 1 000 Einwohner

	99,9	94,3	97,3	91,5	91,4	90,1	90,5	93,2	86,3	84,7	80,3
--	------	------	------	------	------	------	------	------	------	------	------

Unter innerstädtischen Umzügen werden Zuzüge aus dem Stadtgebiet Magdeburgs verstanden, sowohl aus anderen Stadtteilen, wie auch aus dem Stadtteil selbst.

Die Stadtteile 16 - Großer Silberberg und 62 - Kreuzhorst sind unbewohnt.

Werte kleiner 4 werden aus Datenschutzgründen nicht veröffentlicht.

Grafik 35

Innerstädtische Umzüge nach Stadtteilen von 2017 bis 2019

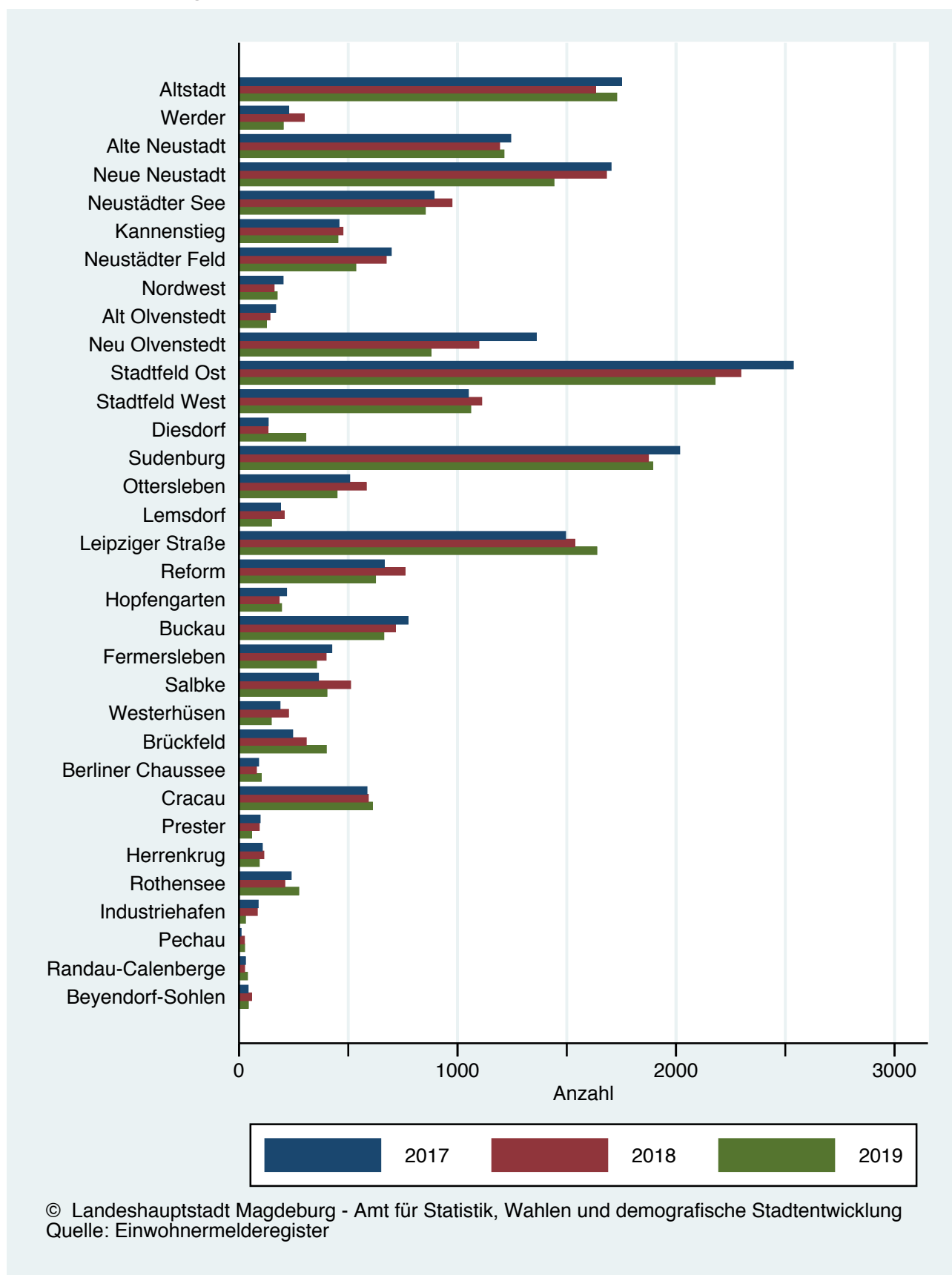

Grafik 36

Gegenüberstellung der Hauptwohnsitzbevölkerung und der Umzüge von 1996 bis 2019



Tabelle 54

Innerstädtische Umzüge nach Stadtteilen in Magdeburg 2019

(Stand: 31.12.2019, Quelle: Einwohnermelderegister)

Stadtteil	Hauptwohnsitzbevölkerung			Umzüge				
	am 31.12.18	am 31.12.19	Veränderung im Jahr 2019	innere Zuzüge		innere Wegzüge		Umzugssaldo Anzahl
				Anzahl	% Anteil an EW 31.12.19	Anzahl	% Anteil an EW 31.12.18	
01 Altstadt	16 287	16 287	-	1 729	10,6	1 554	9,5	175
02 Werder	3 103	3 069	-34	203	6,6	233	7,5	-30
04 Alte Neustadt	11 606	11 706	100	1 213	10,4	1 287	11,1	-74
06 Neue Neustadt	15 736	15 486	-250	1 442	9,3	1 621	10,3	-179
08 Neustädter See	11 599	11 442	-157	853	7,5	907	7,8	-54
10 Kannenstieg	6 133	6 152	19	453	7,4	337	5,5	116
12 Neustädter Feld	9 771	9 582	-189	535	5,6	622	6,4	-87
14 Sülzegrund	8	10	2	-	-	-	-	-
18 Nordwest	4 645	4 631	-14	175	3,8	180	3,9	-5
20 Alt Olivenstedt	3 956	3 928	-28	126	3,2	121	3,1	5
22 Neu Olivenstedt	11 451	11 367	-84	879	7,7	781	6,8	98
24 Stadtfeld Ost	26 228	25 726	-502	2 179	8,5	2 484	9,5	-305
26 Stadtfeld West	14 716	14 651	-65	1 061	7,2	961	6,5	100
28 Diesdorf	3 505	3 659	154	306	8,4	131	3,7	175
30 Sudenburg	18 156	18 058	-98	1 894	10,5	1 905	10,5	-11
32 Ottersleben	10 584	10 508	-76	449	4,3	397	3,8	52
34 Lemsdorf	2 269	2 208	-61	149	6,7	149	6,6	0
36 Leipziger Straße	15 336	15 387	51	1 638	10,6	1 628	10,6	10
38 Reform	11 901	11 781	-120	625	5,3	615	5,2	10
40 Hopfengarten	4 653	4 619	-34	195	4,2	216	4,6	-21
42 Beyendorfer Grund	16	15	-1	-	-	-	-	-
44 Buckau	6 393	6 294	-99	663	10,5	705	11,0	-42
46 Fermersleben	3 632	3 606	-26	355	9,8	402	11,1	-47
48 Salbke	4 475	4 341	-134	403	9,3	508	11,4	-105
50 Westerhüsen	3 315	3 285	-30	148	4,5	213	6,4	-65
52 Brückfeld	3 107	3 359	252	400	11,9	234	7,5	166
54 Berliner Chaussee	2 327	2 346	19	102	4,3	63	2,7	39
56 Cracau	8 356	8 333	-23	611	7,3	609	7,3	2
58 Prester	2 096	2 090	-6	58	2,8	53	2,5	5
60 Zipkeleben	214	231	17	7	3,0	4	1,9	3
64 Herrenkrug	1 327	1 379	52	93	6,7	156	11,8	-63
66 Rothensee	2 715	2 850	135	274	9,6	147	5,4	127
68 Industriehafen	158	134	-24	30	22,4	40	25,3	-10
70 Gewerbegebiet Nord	15	19	4	-	-	-	-	-
72 Barleber See	66	68	2	-	-	-	-	-
74 Pechau	526	533	7	26	4,9	21	4,0	5
76 Randau-Calenberge	549	563	14	39	6,9	27	4,9	12
78 Beyendorf-Sohlen	1 240	1 244	4	43	3,5	44	3,5	-1
Magdeburg	242 170	240 947	-1 223	19 359	8,0	19 359	8,0	

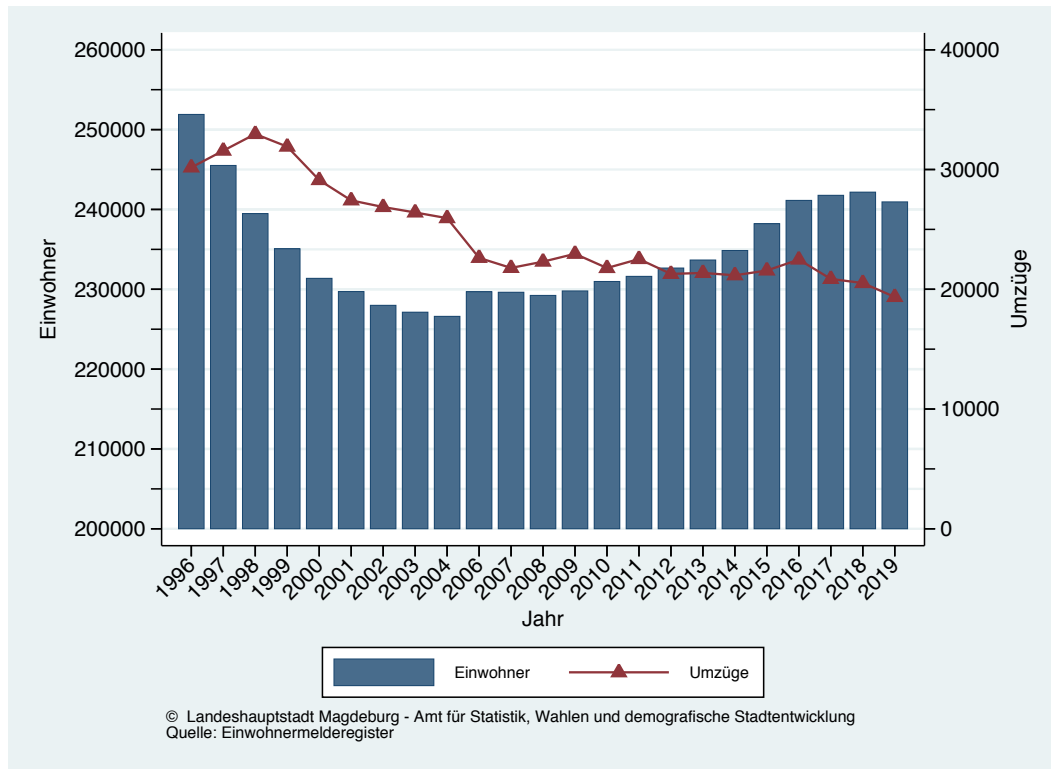
Die Stadtteile 16 - Großer Silberberg und 62 - Kreuzhorst sind unbewohnt.

Werte kleiner 4 werden aus Datenschutzgründen nicht veröffentlicht.

Tabelle 55

Innerstädtische Umzüge nach Stadtteilen in Magdeburg 2019

(Stand: 31.12.2019, Quelle: Einwohnermelderegister)

Stadtteil	innere Zuzüge			innere Wegzüge		
	gesamt	darunter aus anderen STT		gesamt	darunter in andere STT	
		Anzahl	%		Anzahl	%
01 Altstadt	1 729	1 149	66,5	1 554	974	62,7
02 Werder	203	158	77,8	233	188	80,7
04 Alte Neustadt	1 213	743	61,3	1 287	817	63,5
06 Neue Neustadt	1 442	892	61,9	1 621	1 071	66,1
08 Neustädter See	853	541	63,4	907	595	65,6
10 Kannenstieg	453	357	78,8	337	241	71,5
12 Neustädter Feld	535	352	65,8	622	439	70,6
14 Sülzegrund	-	-	-	-	-	-
18 Nordwest	175	148	84,6	180	153	85,0
20 Alt Olvenstedt	126	111	88,1	121	106	87,6
22 Neu Olvenstedt	879	517	58,8	781	419	53,6
24 Stadtfeld Ost	2 179	1 194	54,8	2 484	1 499	60,3
26 Stadtfeld West	1 061	731	68,9	961	631	65,7
28 Diesdorf	306	285	93,1	131	110	84,0
30 Sudenburg	1 894	1 160	61,2	1 905	1 171	61,5
32 Ottersleben	449	270	60,1	397	218	54,9
34 Lemsdorf	149	115	77,2	149	115	77,2
36 Leipziger Straße	1 638	1 122	68,5	1 628	1 112	68,3
38 Reform	625	455	72,8	615	445	72,4
40 Hopfengarten	195	155	79,5	216	176	81,5
42 Beyendorfer Grund	-	-	-	-	-	100,0
44 Buckau	663	489	73,8	705	531	75,3
46 Fermersleben	355	250	70,4	402	297	73,9
48 Salbke	403	330	81,9	508	435	85,6
50 Westerhüsen	148	100	67,6	213	165	77,5
52 Brückfeld	400	345	86,3	234	179	76,5
54 Berliner Chaussee	102	87	85,3	63	48	76,2
56 Cracau	611	408	66,8	609	406	66,7
58 Prester	58	52	89,7	53	47	88,7
60 Zipkeleben	7	7	100,0	4	4	-
64 Herrenkrug	93	84	90,3	156	147	94,2
66 Rothensee	274	224	81,8	147	97	66,0
68 Industriehafen	30	30	100,0	40	40	100,0
70 Gewerbegebiet Nord	.	.	-	-	-	-
72 Barleber See	-	-	-	.	.	-
74 Pechau	26	21	80,8	21	16	76,2
76 Randau-Calenberge	39	31	79,5	27	19	70,4
78 Beyendorf-Sohlen	43	32	74,4	44	33	75,0
Magdeburg	19 359	12 948	66,9	19 359	12 948	66,9

Die Stadtteile 16 - Großer Silberberg und 62 - Kreuzhorst sind unbewohnt.

Werte kleiner 4 werden aus Datenschutzgründen nicht veröffentlicht.

Tabelle 56

Innerstädtische Umzüge nach Stadtteilen im Jahr 2019 in der Stadt Magdeburg

(Stand: 31.12.2019, Quelle: Einwohnermelderegister)

von Stadtteil	nach Stadtteil																				HW gesamt																
	01	02	04	06	08	10	12	18	20	22	24	26	28	30	32	34	36	38	40	44		46	48	50	52	54	56	58	60	64	66	68	70	74	76	78	
01 Altstadt	580	24	157	52	20	20	12	20	10	15	159	31	21	101	17	-	68	12	11	74	7	12	13	38	7	44	-	-	8	11	-	-	-	-	-	-	1554
02 Werder	30	45	14	4	8	-	-	-	-	-	14	13	-	9	-	9	4	4	6	6	6	6	-	18	4	30	-	-	4	-	-	-	-	-	-	-	233
04 Alte Neustadt	177	17	470	112	36	11	27	8	6	17	102	19	13	47	-	-	75	10	33	10	5	5	26	4	25	-	-	6	24	-	-	-	-	-	-	1287	
06 Neue Neustadt	107	7	117	550	126	53	84	7	7	52	98	18	8	77	13	-	78	26	12	17	10	46	18	25	-	-	4	49	-	-	-	-	-	-	1621		
08 Neustädter See	58	9	44	101	312	79	39	-	-	28	29	12	-	83	-	-	37	13	10	4	-	-	5	9	-	-	16	-	-	-	-	-	-	-	907		
10 Kammensieg	12	-	12	37	32	96	31	-	8	21	20	6	-	21	-	-	10	8	-	-	-	-	5	-	-	-	8	-	-	-	-	-	-	-	337		
12 Neustädter Feld	16	5	22	60	65	57	183	12	13	35	27	22	9	23	-	-	16	10	-	9	-	-	-	-	11	-	-	12	-	-	-	-	-	-	622		
18 Nordwest	8	-	7	15	-	-	7	27	-	24	22	15	9	5	4	-	4	-	4	-	-	-	6	-	-	-	-	-	-	-	-	-	-	-	-	180	
20 Alt Olivenstedt	8	-	-	4	-	-	5	-	15	28	15	16	-	9	-	-	-	-	4	-	-	-	-	-	-	-	-	-	-	-	-	-	-	-	-	121	
22 Neu Olivenstedt	26	-	15	27	43	22	27	17	10	362	45	41	8	37	-	-	29	9	17	8	5	-	-	8	-	-	-	8	-	-	-	-	-	-	-	781	
24 Stadtfeld Ost	144	26	81	75	21	24	35	42	10	71	985	247	122	171	31	11	111	28	9	57	12	24	41	16	44	7	-	14	16	-	-	-	6	-	2484		
26 Stadtfeld West	50	-	24	14	18	4	10	23	8	42	136	330	39	80	27	-	40	27	6	12	4	-	20	16	-	-	9	-	-	-	-	-	-	-	961		
28 Driesdorf	9	-	-	-	-	-	-	-	-	21	27	21	16	-	-	-	-	4	-	-	-	-	-	-	9	-	-	-	-	-	-	-	-	-	-	131	
30 Sudenburg	113	12	52	52	38	7	23	6	14	63	156	80	8	734	75	39	168	50	15	58	22	21	5	24	5	26	-	7	17	-	-	-	-	-	1905		
32 Ottersleben	10	-	8	8	4	-	-	-	-	4	21	19	8	54	179	14	15	14	-	6	-	-	-	5	6	-	-	5	-	-	-	-	-	-	-	397	
34 Lemsdorf	6	-	-	6	-	-	-	-	-	6	14	7	-	13	11	34	10	9	5	-	-	-	-	-	-	-	-	-	-	-	-	-	-	-	-	149	
36 Leipziger Straße	131	7	64	86	31	26	9	-	10	30	100	45	21	144	19	11	516	130	27	55	26	65	7	16	-	21	-	15	-	-	-	-	-	-	1628		
38 Reform	15	-	19	18	18	7	7	4	-	16	33	22	4	51	8	17	115	170	23	8	12	11	6	9	-	9	-	4	-	-	-	-	-	-	615		
40 Hopfengarten	25	-	-	-	-	-	-	4	-	4	9	-	19	19	-	23	18	40	6	13	12	4	4	-	-	-	-	-	-	-	-	-	-	-	-	216	
42 Beyend. Grund	-	-	-	-	-	-	-	-	-	-	-	-	-	-	-	-	-	-	-	-	-	-	-	-	-	-	-	-	-	-	-	-	-	-	-	-	
44 Buckau	62	8	11	58	6	-	4	-	-	9	51	27	-	56	12	-	82	21	8	174	38	13	13	7	17	-	4	7	-	-	-	-	4	-	705		
46 Femersleben	15	-	9	13	10	-	-	-	-	8	15	9	-	22	9	5	64	10	5	37	105	32	10	4	-	-	-	-	-	-	-	-	-	-	-	402	
48 Salbke	35	-	24	52	27	8	-	-	-	10	23	9	-	49	6	-	55	18	11	22	46	73	17	-	-	-	7	-	-	-	-	-	-	-	-	508	
50 Westerhüsen	11	-	-	6	4	7	-	-	-	6	7	-	-	6	-	-	31	4	-	20	9	31	48	-	6	-	-	-	-	-	-	-	-	-	-	213	
52 Brückfeld	19	7	12	16	5	4	6	-	-	11	20	7	-	5	-	-	9	8	6	-	-	-	-	55	32	-	4	-	-	-	-	-	-	-	-	234	
54 Berl. Chaussee	9	-	-	-	-	-	-	-	-	-	4	-	-	-	-	-	-	-	-	-	-	-	-	15	23	-	-	-	-	-	-	-	-	-	-	63	
56 Cracau	23	17	23	16	7	4	8	-	-	9	33	21	-	34	6	-	22	10	4	14	9	-	-	62	22	203	19	6	4	-	-	-	-	10	6	-	609
58 Prester	7	-	-	-	-	-	-	-	-	5	-	-	-	-	-	-	-	-	-	-	-	-	-	5	4	13	6	-	-	-	-	-	-	-	-	53	
60 Zipkeleben	-	-	-	-	-	-	-	-	-	-	-	-	-	-	-	-	-	-	-	-	-	-	-	-	-	-	-	-	-	-	-	-	-	-	-	4	
64 Herrenkrug	12	-	-	23	-	-	-	-	-	16	-	-	-	-	-	-	38	-	-	-	17	-	-	7	-	-	-	9	-	-	-	-	-	-	-	156	
66 Rothensee	6	-	5	13	7	10	-	-	-	-	-	4	-	14	-	-	4	-	-	-	4	-	6	-	-	-	50	-	-	-	-	-	-	-	147		
68 Industriehafen	-	-	-	15	-	-	-	-	-	-	-	-	-	-	-	-	-	-	-	-	9	-	-	-	-	-	-	-	-	-	-	-	-	-	-	40	
72 Barleber See	-	-	-	-	-	-	-	-	-	-	-	-	-	-	-	-	-	-	-	-	-	-	-	-	-	-	-	-	-	-	-	-	-	-	-	-	
74 Pechau	-	-	-	-	-	-	-	-	-	16	33	22	4	-	-	-	-	-	-	-	-	-	-	-	-	-	6	-	-	-	-	-	-	-	-	21	
76 Randau-Calenb.	-	-	-	-	-	-	-	-	-	-	-	-	-	-	-	-	-	-	-	-	-	-	-	4	4	-	-	-	-	-	-	-	-	8	-	27	
78 Beyend.-Sohlen	-	-	-	-	-	-	-	-	-	-	-	-	-	-	-	-	-	-	-	-	-	-	-	4	5	-	-	-	-	-	-	-	-	-	-	11	44
gesamt	1729	203	1213	1442	853	453	535	175	126	879	2179	1061	306	1894	449	149	1638	625	195	663	355	403	148	400	102	611	58	7	93	274	30	26	39	43	19359		

Bevölkerungspyramiden für ausgesuchte Stadtteile

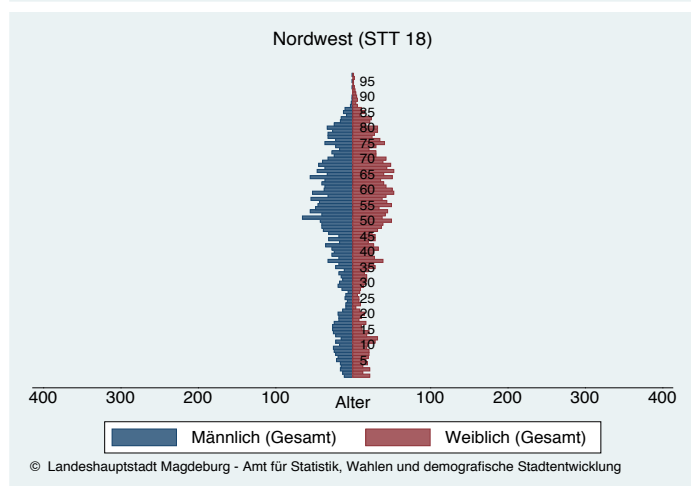
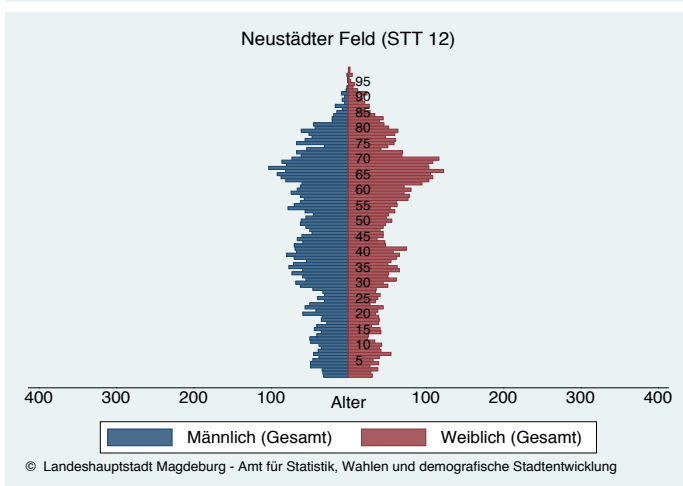
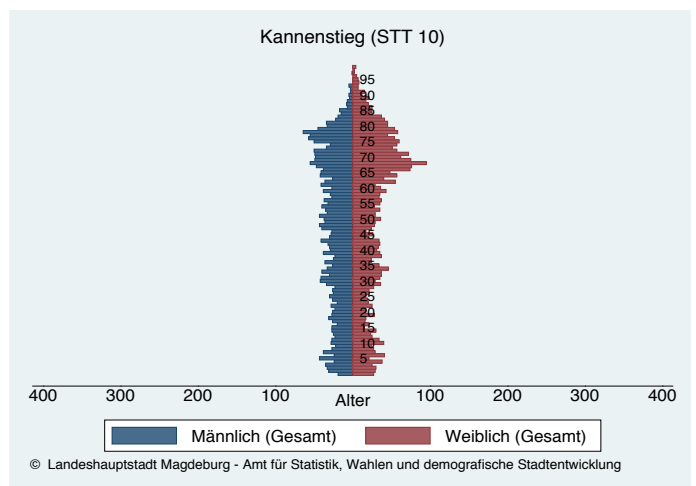
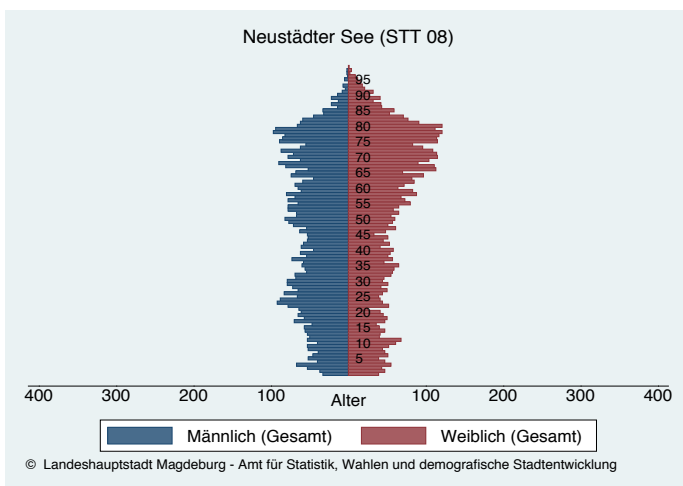
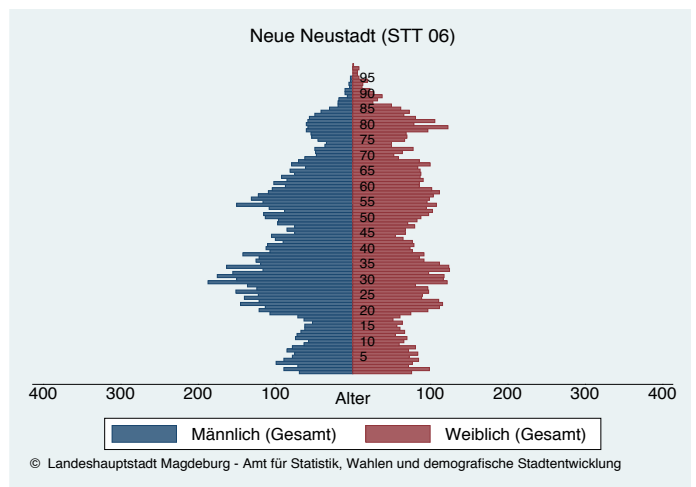
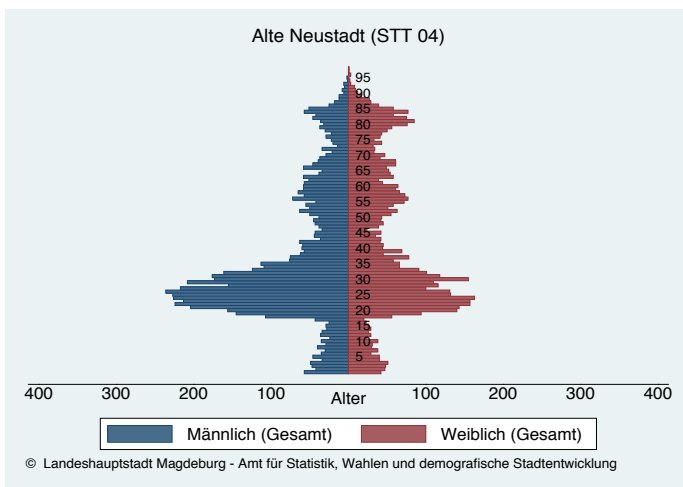
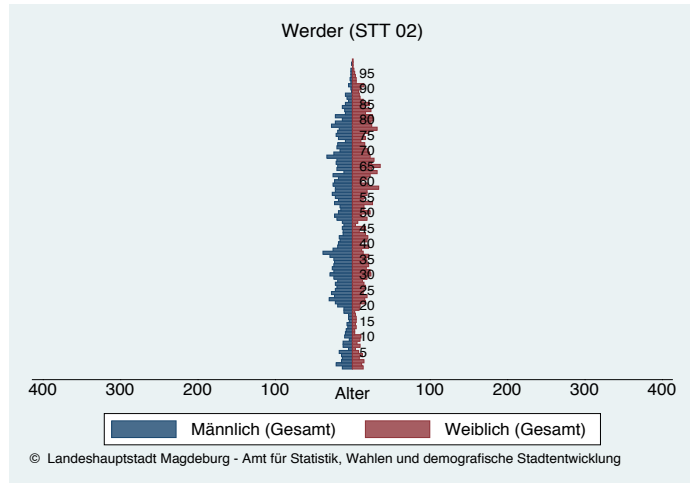
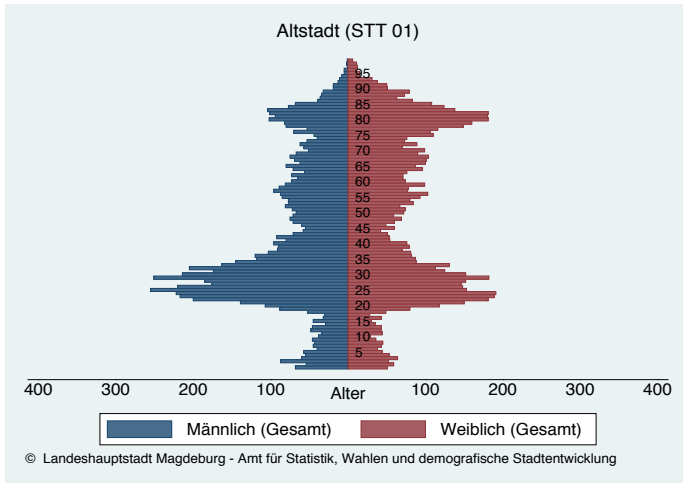

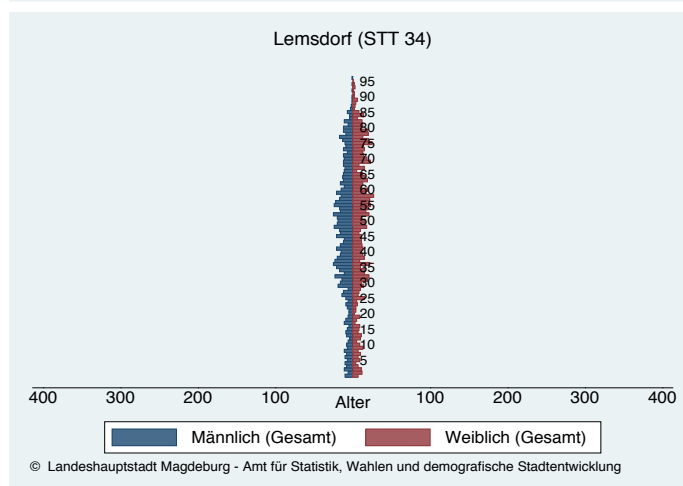
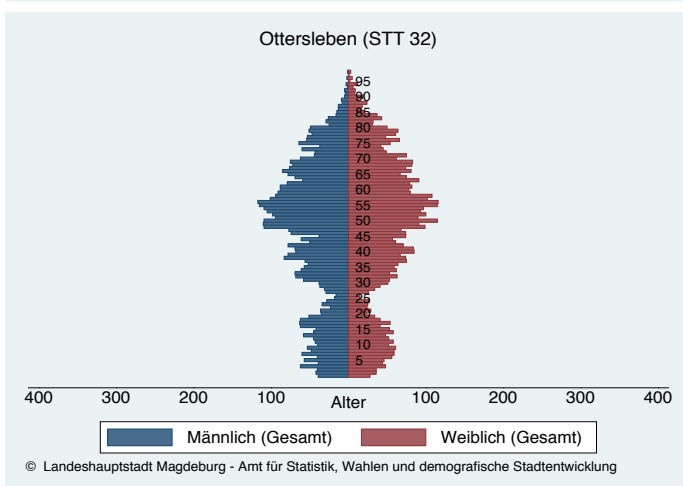
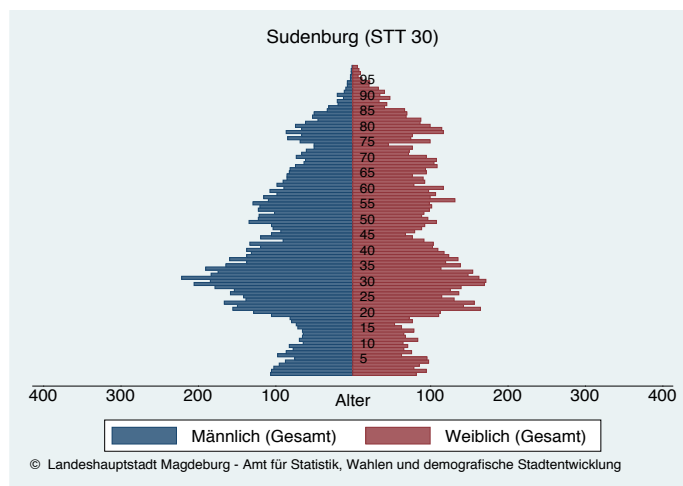
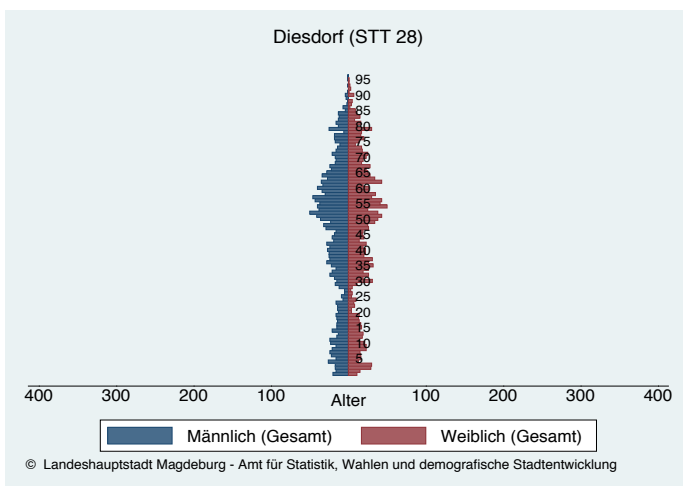
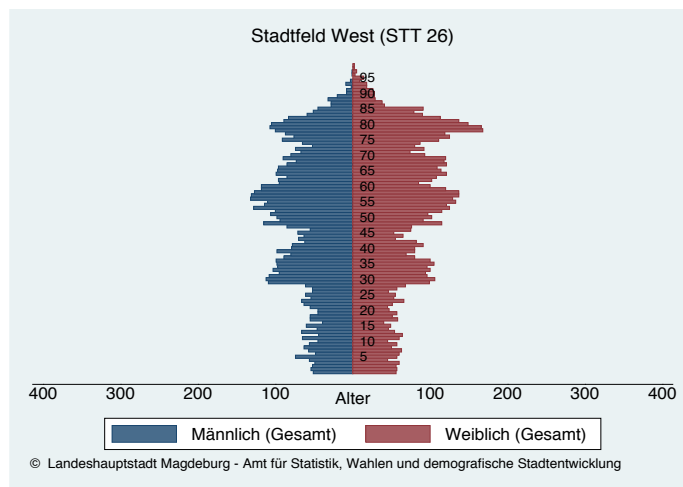
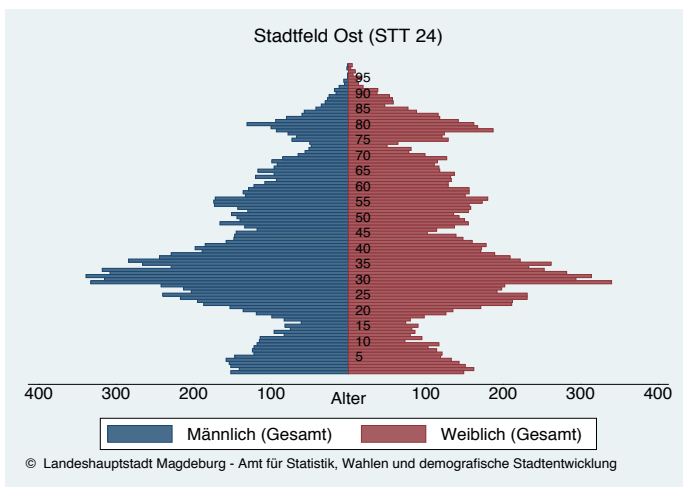
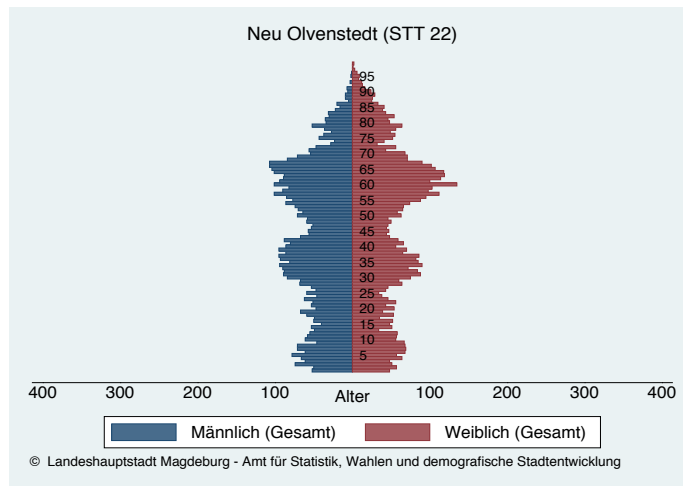
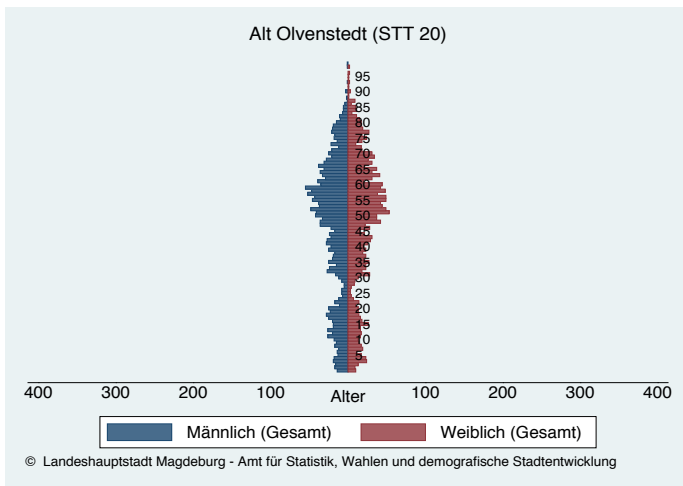

Leipziger Straße (STT 36)

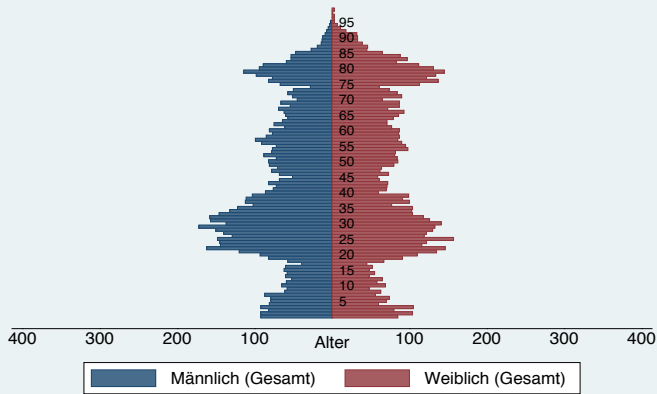

© Landeshauptstadt Magdeburg - Amt für Statistik, Wahlen und demografische Stadtentwicklung

Reform (STT 38)



© Landeshauptstadt Magdeburg - Amt für Statistik, Wahlen und demografische Stadtentwicklung

Hopfengarten (STT 40)

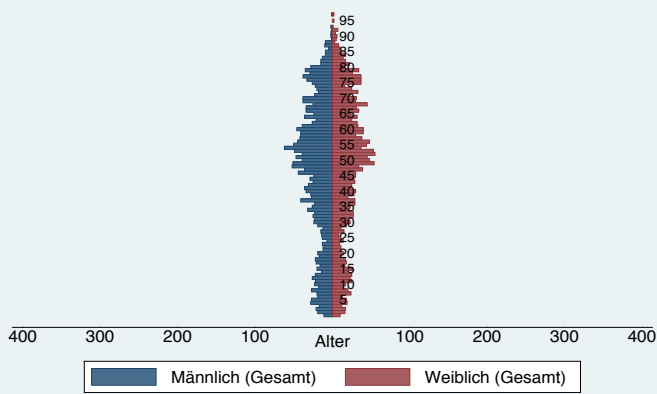

© Landeshauptstadt Magdeburg - Amt für Statistik, Wahlen und demografische Stadtentwicklung

Buckau (STT 44)

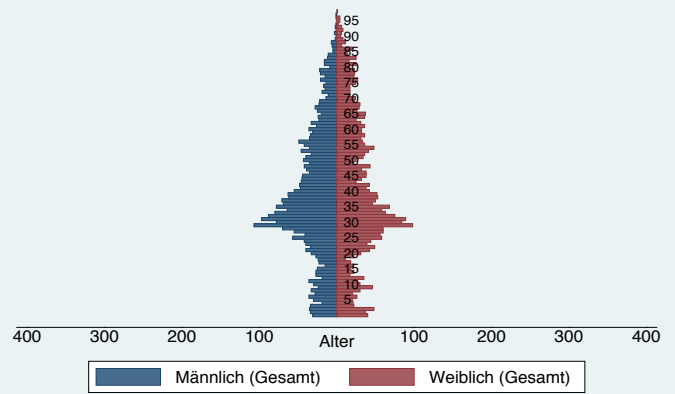

© Landeshauptstadt Magdeburg - Amt für Statistik, Wahlen und demografische Stadtentwicklung

Fermerleben (STT 46)



© Landeshauptstadt Magdeburg - Amt für Statistik, Wahlen und demografische Stadtentwicklung

Salbke (STT 48)

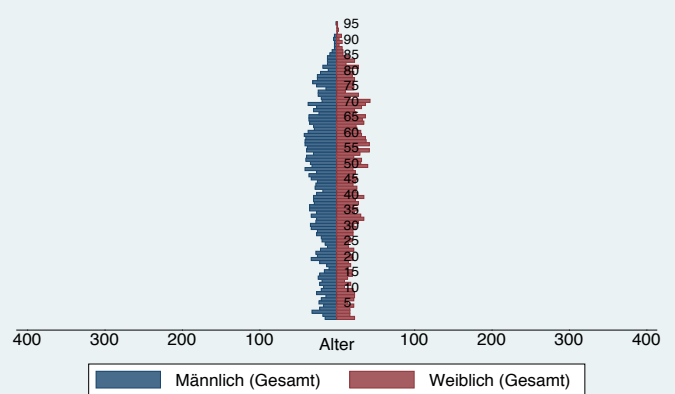

© Landeshauptstadt Magdeburg - Amt für Statistik, Wahlen und demografische Stadtentwicklung

Westerhüsen (STT 50)

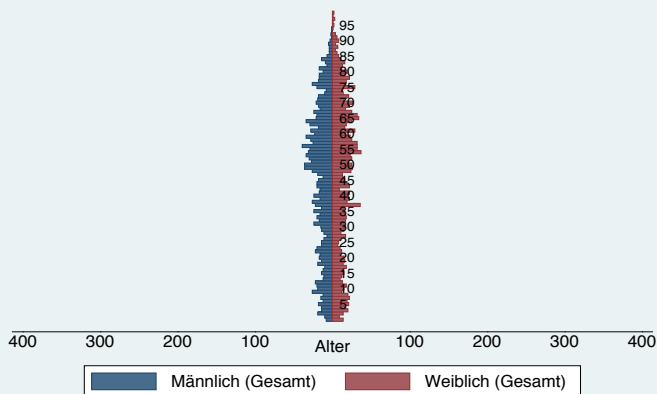

© Landeshauptstadt Magdeburg - Amt für Statistik, Wahlen und demografische Stadtentwicklung

Brückfeld (STT 52)

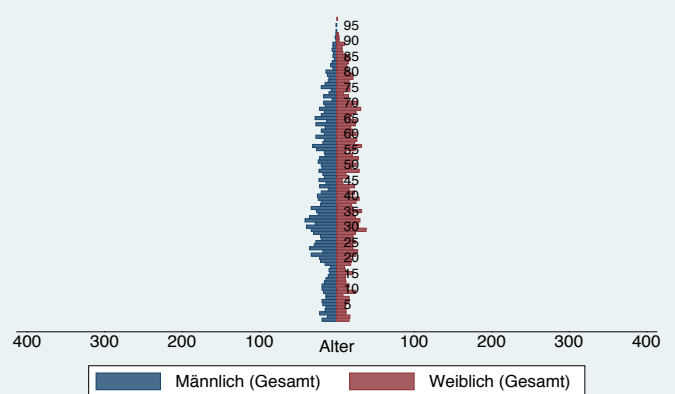

© Landeshauptstadt Magdeburg - Amt für Statistik, Wahlen und demografische Stadtentwicklung

Berliner Chaussee (STT 54)

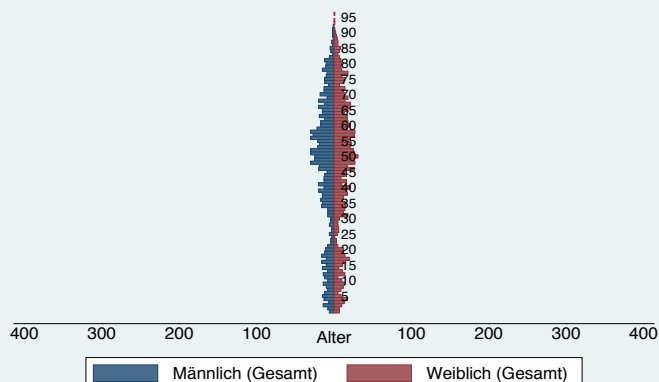

© Landeshauptstadt Magdeburg - Amt für Statistik, Wahlen und demografische Stadtentwicklung

Cracau (STT 56)

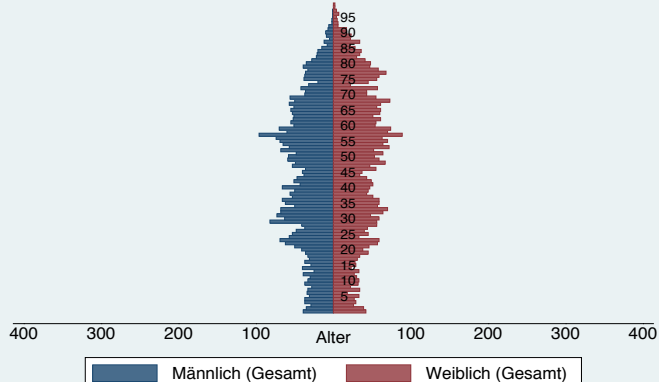

© Landeshauptstadt Magdeburg - Amt für Statistik, Wahlen und demografische Stadtentwicklung

Prester (STT 58)



© Landeshauptstadt Magdeburg - Amt für Statistik, Wahlen und demografische Stadtentwicklung

Herrenkrug (STT 64)



© Landeshauptstadt Magdeburg - Amt für Statistik, Wahlen und demografische Stadtentwicklung

Rothensee (STT 66)



© Landeshauptstadt Magdeburg - Amt für Statistik, Wahlen und demografische Stadtentwicklung

Pechau (STT 74)

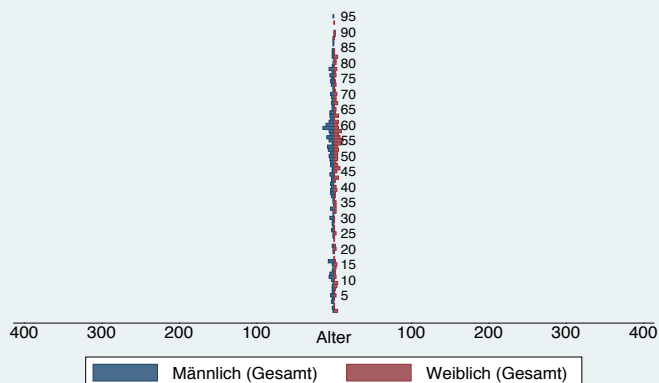

© Landeshauptstadt Magdeburg - Amt für Statistik, Wahlen und demografische Stadtentwicklung

Randau - Calenberge (STT 76)

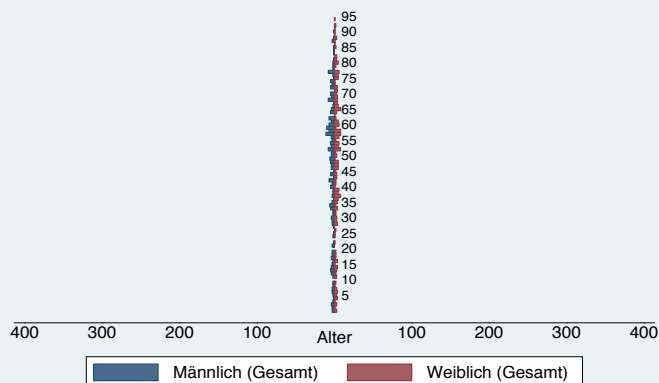

© Landeshauptstadt Magdeburg - Amt für Statistik, Wahlen und demografische Stadtentwicklung

Beyendorf - Sohlen (STT 78)

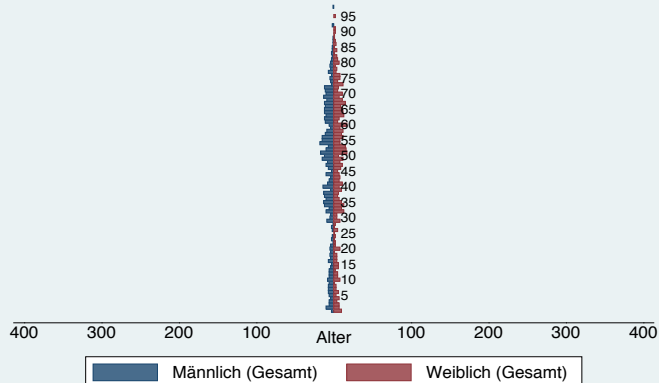

© Landeshauptstadt Magdeburg - Amt für Statistik, Wahlen und demografische Stadtentwicklung

Karte 5

Gliederung des Stadtgebietes nach Statistischen Bezirken

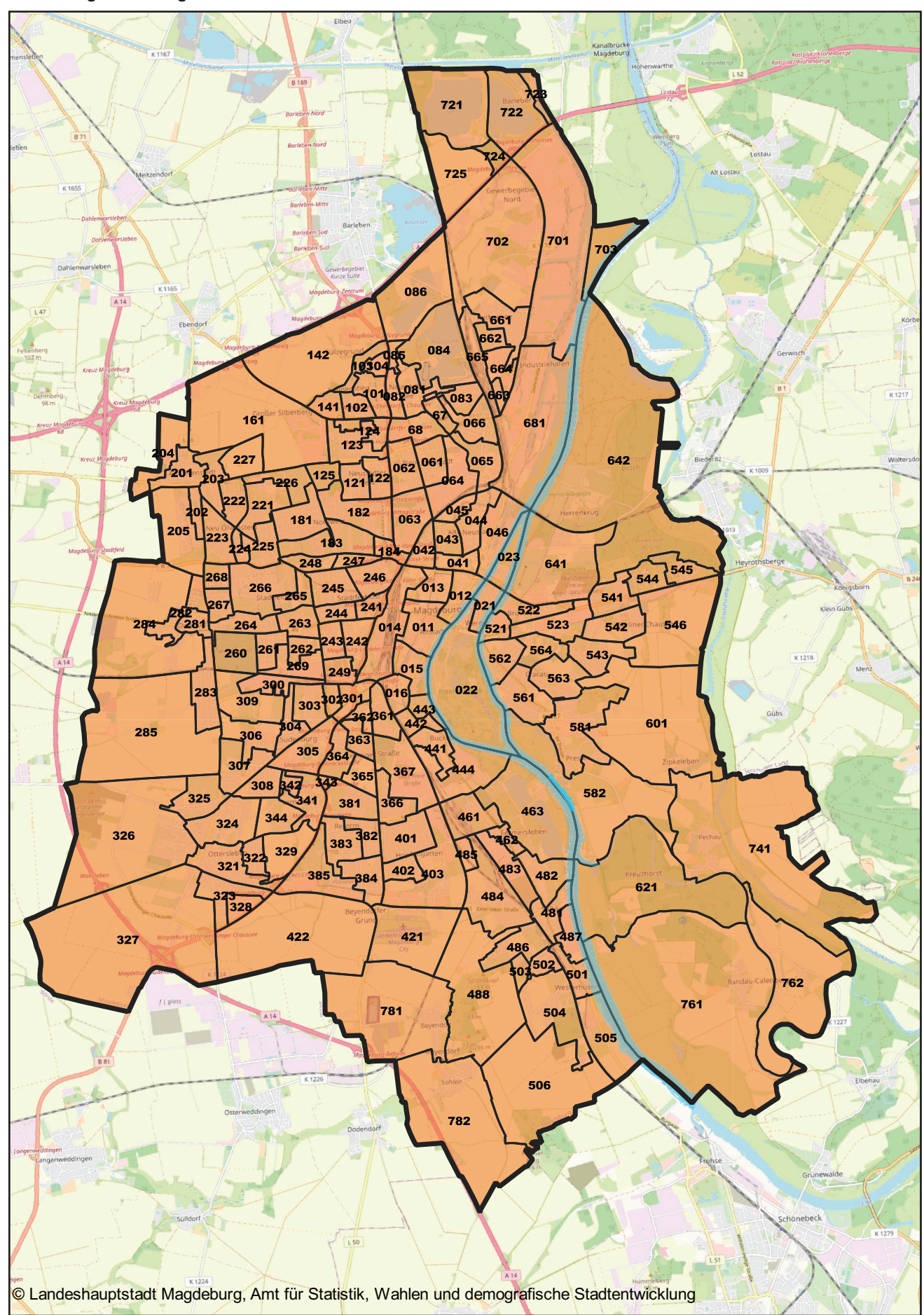

© Landeshauptstadt Magdeburg, Amt für Statistik, Wahlen und demografische Stadtentwicklung

Tabelle 57

Einwohner mit Hauptwohnsitz der Stadt Magdeburg nach Statistischen Bezirken von 2008 bis 2019

(Stand: 31.12. des Jahres, Quelle: Einwohnermelderegister)

STB/STT	Geschl.	2008	2009	2010	2011	2012	2013	2014	2015	2016	2017	2018	2019
011	M	1 813	1 846	1 840	1 874	1 903	1 939	1 975	1 996	2 006	1 993	2 027	1 976
011	W	2 024	2 011	2 044	2 103	2 093	2 118	2 211	2 168	2 171	2 169	2 165	2 142
012	M	924	915	928	928	932	920	940	1 063	966	994	1 015	991
012	W	1 170	1 220	1 212	1 220	1 211	1 160	1 185	1 171	1 186	1 220	1 205	1 190
013	M	1 526	1 545	1 520	1 540	1 582	1 588	1 623	1 653	1 656	1 671	1 662	1 658
013	W	1 811	1 823	1 853	1 850	1 856	1 865	1 867	1 862	1 865	1 885	1 849	1 794
014	M	398	397	391	406	420	405	418	410	433	430	497	524
014	W	487	483	482	507	517	522	525	529	540	541	584	592
015	M	1 601	1 691	1 750	1 786	1 812	1 811	1 796	1 833	1 835	1 840	1 843	1 910
015	W	1 476	1 521	1 475	1 516	1 565	1 552	1 585	1 620	1 644	1 646	1 658	1 758
016	M	686	762	791	816	876	918	922	923	940	946	942	929
016	W	616	649	696	717	759	822	827	832	856	860	840	823
STT 01	gesamt	14 532	14 863	14 982	15 263	15 526	15 620	15 874	16 060	16 098	16 195	16 287	16 287
021	M	1 034	1 065	1 137	1 167	1 193	1 182	1 201	1 227	1 241	1 229	1 278	1 275
021	W	1 094	1 116	1 170	1 198	1 232	1 217	1 211	1 220	1 224	1 217	1 239	1 210
022	M	55	54	51	56	54	53	58	56	58	55	51	51
022	W	36	38	44	46	47	46	50	50	40	40	43	42
023	M	249	253	250	252	251	243	246	251	248	252	246	245
023	W	241	233	241	245	244	245	246	251	248	243	246	246
STT 02	gesamt	2 709	2 759	2 893	2 964	3 021	2 986	3 012	3 055	3 059	3 036	3 103	3 069
041	M	672	807	844	871	907	899	887	973	1 030	1 005	1 007	934
041	W	494	547	549	556	584	574	565	612	582	568	585	591
042	M	1 014	1 010	1 062	1 042	1 073	1 072	1 141	1 222	1 266	1 248	1 338	1 438
042	W	1 019	1 000	1 013	995	1 008	1 031	1 104	1 125	1 097	1 052	1 094	1 118
043	M	902	904	906	886	901	912	913	1 008	977	973	998	991
043	W	1 113	1 099	1 097	1 081	1 060	1 055	1 049	1 120	1 093	1 133	1 140	1 114
044	M	1 952	1 971	2 086	2 156	2 263	2 260	2 345	2 388	2 377	2 375	2 346	2 357
044	W	2 018	2 027	2 101	2 230	2 328	2 324	2 344	2 394	2 399	2 381	2 376	2 325
045	M	158	154	168	164	181	198	200	194	204	217	243	290
045	W	101	96	98	115	108	122	134	131	133	144	161	217
046	M	119	106	118	128	141	162	153	159	171	194	192	205
046	W	79	73	82	97	97	118	116	125	114	135	126	126
STT 04	gesamt	9 641	9 794	10 124	10 321	10 651	10 727	10 951	11 451	11 443	11 425	11 606	11 706
061	M	1 864	1 907	1 935	2 040	2 068	2 094	2 164	2 208	2 287	2 340	2 352	2 350
061	W	2 150	2 146	2 202	2 260	2 304	2 365	2 339	2 371	2 394	2 416	2 409	2 361
062	M	2 702	2 616	2 521	2 426	2 445	2 490	2 479	2 616	2 824	2 981	2 949	2 922
062	W	2 626	2 517	2 402	2 296	2 325	2 332	2 323	2 417	2 533	2 624	2 613	2 541
063	M	199	213	216	221	220	266	315	573	508	432	514	476
063	W	249	282	300	291	291	328	368	451	423	373	381	367
064	M	113	114	126	137	135	123	134	134	187	172	160	178
064	W	76	69	78	82	73	71	86	96	94	96	95	89
065	M	175	180	183	188	182	181	180	179	181	176	175	174
065	W	175	170	171	173	179	178	181	178	179	169	160	161
066	M	1 453	1 461	1 498	1 552	1 574	1 618	1 655	1 669	1 682	1 711	1 705	1 660
066	W	1 557	1 557	1 598	1 661	1 642	1 685	1 728	1 735	1 732	1 749	1 754	1 742
067	M	12	10	11	12	12	12	10	6	6	6	6	6
067	W	11	12	12	11	12	12	12	5	4	4	4	4
068	M	182	198	196	194	203	201	207	215	322	234	221	222
068	W	213	232	225	221	232	233	230	233	283	241	238	233
STT 06	gesamt	13 757	13 684	13 674	13 765	13 897	14 189	14 411	15 086	15 639	15 724	15 736	15 486

STB/STT	Geschl.	2008	2009	2010	2011	2012	2013	2014	2015	2016	2017	2018	2019
081	M	3 133	3 172	3 149	3 158	3 107	3 054	3 037	3 021	3 123	3 103	3 162	3 088
081	W	3 590	3 631	3 629	3 587	3 531	3 498	3 452	3 402	3 471	3 405	3 432	3 404
082	M	1 774	1 780	1 793	1 798	1 823	1 858	1 873	1 921	2 036	2 062	2 054	2 018
082	W	2 035	1 999	1 972	1 962	1 983	2 005	1 958	1 992	2 012	2 032	1 980	1 948
083	M	456	458	449	442	439	434	423	420	418	417	413	413
083	W	454	449	443	446	429	416	416	412	411	407	409	426
084	M	-	-	-	-	-	-	-	-	-	-	-	-
084	W	-	-	-	-	-	-	-	-	-	-	-	-
085	M	46	44	50	47	49	49	50	51	51	51	50	48
085	W	46	48	54	56	48	49	45	47	53	56	58	57
086	M	12	15	16	16	18	18	19	20	17	19	18	19
086	W	11	12	13	14	15	16	16	16	16	17	18	16
STT 08	gesamt	11 557	11 608	11 568	11 529	11 448	11 404	11 294	11 307	11 613	11 574	11 599	11 442
101	M	2 558	2 547	2 517	2 484	2 435	2 406	2 476	2 564	2 654	2 529	2 535	2 556
101	W	3 006	2 993	2 927	2 856	2 815	2 810	2 855	2 895	2 922	2 851	2 830	2 816
102	M	262	265	265	260	259	251	238	232	232	229	237	239
102	W	267	264	261	261	253	245	240	238	247	252	249	264
103	M	122	126	129	130	133	128	123	126	116	112	113	110
103	W	168	167	174	164	162	172	165	163	160	159	167	165
104	M	-	-	-	-	-	-	-	-	-	-	-	-
104	W	-	-	-	-	-	-	-	-	-	-	-	-
STT 10	gesamt	6 383	6 363	6 274	6 157	6 059	6 014	6 099	6 220	6 333	6 134	6 133	6 152
121	M	1 750	1 707	1 717	1 698	1 675	1 686	1 702	1 697	1 748	1 743	1 736	1 743
121	W	1 888	1 807	1 833	1 848	1 830	1 835	1 836	1 813	1 810	1 788	1 789	1 794
122	M	1 282	1 280	1 267	1 274	1 288	1 295	1 266	1 287	1 334	1 307	1 304	1 242
122	W	1 417	1 383	1 371	1 369	1 359	1 383	1 378	1 404	1 391	1 391	1 387	1 328
123	M	560	560	553	556	553	551	545	531	532	528	512	508
123	W	558	563	554	552	555	556	556	555	571	571	562	553
124	M	1 162	1 158	1 152	1 144	1 152	1 166	1 177	1 163	1 234	1 247	1 249	1 212
124	W	1 228	1 223	1 217	1 202	1 200	1 168	1 164	1 168	1 208	1 215	1 191	1 160
125	M	.	.	-	5	15	18	19	18	19	20	21	22
125	W	.	.	.	8	15	17	19	19	20	20	20	20
STT 12	gesamt	9 847	9 683	9 665	9 656	9 642	9 675	9 662	9 655	9 867	9 830	9 771	9 582
142	M	4	4	4	4	4	4	4	4	4	4	4	5
142	W	6	6	6	6	6	5	5	4	4	4	4	5
STT 14	gesamt	10	10	10	10	10	9	9	8	8	8	8	10
181	M	1 310	1 348	1 362	1 382	1 375	1 374	1 359	1 326	1 303	1 318	1 323	1 312
181	W	1 340	1 410	1 419	1 420	1 433	1 410	1 413	1 413	1 400	1 421	1 403	1 401
182	M	605	601	601	598	600	596	592	584	583	600	603	587
182	W	611	620	618	599	606	608	602	590	593	596	592	597
183	M	396	397	395	384	393	401	388	386	389	379	374	378
183	W	347	350	349	355	354	361	348	351	356	356	349	355
184	M	-	-	-	-	-	-	42	92
184	W	-	-	-	-	-	-	-	4	-	-	-	-
STT 18	gesamt	4 609	4 726	4 744	4 738	4 761	4 750	4 744	4 746	4 625	4 671	4 645	4 631
201	M	613	609	601	601	608	627	607	610	610	620	630	633
201	W	662	648	644	645	650	621	623	622	619	616	612	610
202	M	314	311	303	298	302	301	305	298	300	302	309	296
202	W	301	286	275	276	276	281	286	287	296	300	314	315
203	M	410	415	418	409	403	403	395	389	392	382	394	401
203	W	434	437	425	423	400	400	395	399	397	395	397	393
204	M	9	8	9	15	14	18	17	16	15	17	17	18
204	W	16	16	16	20	23	25	26	28	28	24	26	26
205	M	715	704	702	690	678	670	659	655	646	649	637	631

STB/STT	Geschl.	2008	2009	2010	2011	2012	2013	2014	2015	2016	2017	2018	2019
205	W	725	717	710	696	680	660	661	650	635	628	620	605
STT 20	gesamt	4 199	4 151	4 103	4 073	4 034	4 006	3 974	3 954	3 938	3 933	3 956	3 928
221	M	2 519	2 453	2 398	2 377	2 329	2 359	2 365	2 395	2 445	2 609	2 500	2 467
221	W	2 633	2 577	2 521	2 494	2 473	2 488	2 492	2 539	2 569	2 620	2 566	2 550
222	M	1 366	1 273	1 201	1 171	1 142	1 088	1 075	1 188	1 210	1 144	1 107	1 051
222	W	1 424	1 325	1 238	1 209	1 168	1 129	1 087	1 186	1 193	1 116	1 081	1 032
223	M	1 325	1 285	1 215	1 185	1 162	1 145	1 187	1 185	1 311	1 434	1 489	1 540
223	W	1 284	1 261	1 142	1 117	1 089	1 105	1 156	1 144	1 238	1 367	1 468	1 514
224	M	202	189	187	182	181	177	182	196	206	210	220	213
224	W	201	195	187	182	189	190	202	212	224	225	238	227
225	M	390	387	378	390	393	396	397	397	388	383	385	382
225	W	397	400	388	393	393	409	413	416	423	413	397	391
STT 22	gesamt	11 741	11 345	10 855	10 700	10 519	10 486	10 556	10 858	11 207	11 521	11 451	11 367
241	M	377	379	384	383	396	375	379	393	403	424	416	412
241	W	424	417	385	406	426	414	409	412	398	405	417	398
242	M	1 068	1 070	1 102	1 116	1 147	1 156	1 150	1 140	1 189	1 213	1 225	1 208
242	W	1 241	1 285	1 359	1 377	1 376	1 409	1 419	1 438	1 405	1 403	1 393	1 374
243	M	2 494	2 594	2 676	2 727	2 736	2 796	2 798	2 777	2 790	2 806	2 799	2 754
243	W	2 714	2 741	2 842	2 900	2 865	2 923	2 890	2 888	2 862	2 859	2 890	2 777
244	M	1 464	1 484	1 507	1 560	1 566	1 589	1 586	1 615	1 693	1 719	1 733	1 705
244	W	1 455	1 499	1 569	1 566	1 581	1 610	1 589	1 642	1 679	1 702	1 705	1 635
245	M	3 951	3 967	4 011	4 021	4 044	4 055	4 080	4 074	4 098	4 103	4 030	3 986
245	W	4 464	4 359	4 365	4 372	4 360	4 395	4 426	4 390	4 374	4 407	4 373	4 333
246	M	1 980	1 997	2 184	2 212	2 215	2 188	2 204	2 254	2 242	2 253	2 243	2 186
246	W	2 231	2 260	2 472	2 481	2 520	2 502	2 500	2 515	2 488	2 484	2 471	2 419
247	M	37	38	37	38	42	43	51	62	81	81	86	87
247	W	29	28	37	39	40	38	46	55	63	67	74	73
248	M	83	83	82	79	83	76	76	78	77	77	78	77
248	W	88	93	95	94	90	87	86	89	88	84	84	80
249	M	40	36	34	33	36	44	45	74	105	113	117	119
249	W	30	33	39	39	35	35	30	62	81	91	94	103
STT 24	gesamt	24 170	24 363	25 180	25 443	25 558	25 735	25 764	25 958	26 116	26 291	26 228	25 726
260	M	-	-	-	-	-	-	-	-	-	-	-	-
260	W	-	-	-	-	-	-	-	-	-	-	-	-
261	M	1 711	1 706	1 689	1 601	1 586	1 561	1 492	1 500	1 454	1 421	1 444	1 411
261	W	2 075	2 067	2 106	2 019	1 999	1 997	1 859	1 842	1 783	1 745	1 724	1 685
262	M	1 035	1 018	1 009	1 008	962	964	919	1 030	939	949	942	921
262	W	1 165	1 134	1 137	1 138	1 130	1 130	1 121	1 154	1 108	1 135	1 125	1 104
263	M	1 163	1 190	1 202	1 202	1 202	1 206	1 183	1 201	1 202	1 231	1 226	1 233
263	W	1 309	1 317	1 278	1 301	1 296	1 308	1 310	1 327	1 330	1 334	1 326	1 330
264	M	907	897	916	924	919	932	969	972	975	972	980	967
264	W	952	964	969	959	982	995	1 038	1 055	1 064	1 069	1 061	1 069
265	M	44	37	40	43	46	54	71	77	86	94	92	87
265	W	122	122	118	124	118	123	145	157	165	162	164	152
266	M	1 420	1 398	1 394	1 397	1 389	1 362	1 348	1 336	1 328	1 338	1 338	1 299
266	W	1 526	1 505	1 509	1 494	1 483	1 482	1 479	1 489	1 468	1 457	1 466	1 449
267	M	429	404	386	389	395	421	433	403	401	408	411	404
267	W	419	416	408	409	404	434	448	418	403	401	405	405
268	M	161	168	161	154	152	150	150	148	145	142	143	209
268	W	170	172	171	158	151	147	141	142	138	136	134	203
269	M	52	170	307	329	383	359	374	389	385	392	389	387
269	W	43	164	308	333	377	330	341	364	359	343	346	336
STT 26	gesamt	14 703	14 849	15 108	14 982	14 974	14 955	14 821	15 004	14 733	14 729	14 716	14 651

STB/STT	Geschl.	2008	2009	2010	2011	2012	2013	2014	2015	2016	2017	2018	2019
281	M	480	473	468	469	467	466	463	474	482	450	447	447
281	W	464	460	462	467	459	451	449	457	470	454	458	440
282	M	435	431	429	419	426	412	414	425	421	423	422	498
282	W	422	409	406	403	406	406	417	434	424	426	419	507
283	M	745	753	753	755	749	751	759	758	757	762	769	778
283	W	705	720	722	717	711	708	717	711	723	726	739	742
284	M	72	85	106	112	119	137	141	144	143	141	137	136
284	W	64	73	85	98	100	114	122	118	118	116	113	111
285	M	-	-	-	-	-	-	-	-	-	-	-	-
285	W	-	-	-	-	-	-	-	-	-	-	-	-
STT 28	gesamt	3 387	3 404	3 431	3 441	3 438	3 446	3 483	3 522	3 539	3 499	3 505	3 659
300	M	8	7	7	21	20	23	27	11	11	11	12	12
300	W	7	6	6	16	16	17	22	13	12	11	12	13
301	M	225	205	203	237	239	256	262	266	296	284	274	321
301	W	156	159	179	185	186	186	189	209	214	209	205	238
302	M	814	827	853	844	832	844	844	826	826	841	834	828
302	W	883	908	936	934	917	896	903	890	890	889	877	874
303	M	1 850	1 847	1 898	1 930	1 916	2 006	2 054	2 032	2 143	2 231	2 205	2 189
303	W	1 822	1 834	1 803	1 786	1 828	1 868	1 926	1 895	1 930	1 970	1 937	1 885
304	M	1 429	1 465	1 472	1 477	1 518	1 538	1 588	1 615	1 682	1 729	1 758	1 761
304	W	1 417	1 454	1 465	1 486	1 504	1 543	1 539	1 537	1 567	1 606	1 630	1 628
305	M	1 072	1 106	1 178	1 169	1 146	1 238	1 215	1 245	1 378	1 371	1 350	1 302
305	W	1 073	1 075	1 116	1 153	1 141	1 206	1 175	1 217	1 237	1 248	1 258	1 236
306	M	1 250	1 255	1 225	1 224	1 185	1 119	1 086	1 074	1 070	1 096	1 044	1 029
306	W	1 544	1 505	1 492	1 517	1 484	1 404	1 380	1 337	1 300	1 322	1 278	1 244
307	M	617	625	600	583	584	575	578	573	569	561	558	559
307	W	749	754	770	696	689	690	688	691	682	663	652	658
308	M	703	718	700	693	694	703	697	702	697	681	693	699
308	W	805	809	794	787	765	770	764	772	784	780	769	766
309	M	301	321	344	340	336	350	368	371	413	408	414	420
309	W	316	316	346	357	355	351	361	355	369	391	396	396
STT 30	gesamt	17 041	17 196	17 387	17 435	17 355	17 583	17 666	17 631	18 070	18 302	18 156	18 058
321	M	1 073	1 094	1 094	1 119	1 121	1 142	1 134	1 133	1 152	1 152	1 158	1 137
321	W	1 126	1 130	1 124	1 157	1 162	1 179	1 150	1 143	1 183	1 185	1 173	1 137
322	M	447	445	439	436	430	419	414	416	428	435	432	439
322	W	439	440	443	439	437	433	425	417	441	453	460	458
323	M	585	583	575	575	575	583	598	587	581	575	587	594
323	W	585	589	582	593	601	604	618	620	618	615	626	630
324	M	1 361	1 360	1 354	1 352	1 348	1 347	1 337	1 336	1 334	1 318	1 293	1 286
324	W	1 395	1 389	1 369	1 341	1 345	1 329	1 326	1 353	1 355	1 346	1 344	1 326
325	M	411	418	423	412	415	406	399	403	398	389	390	393
325	W	388	383	389	388	395	389	389	383	385	370	373	371
326	M	1 127	1 195	1 218	1 223	1 242	1 268	1 261	1 259	1 257	1 239	1 243	1 218
326	W	1 185	1 271	1 317	1 311	1 320	1 346	1 366	1 347	1 322	1 313	1 310	1 301
327	M	52	53	50	54	56	58	61	63	68	83	94	102
327	W	46	48	49	58	58	58	51	52	53	76	98	108
328	M	.	6	9	7
328	W	.	6	7	5
STT 32	gesamt	10 226	10 410	10 442	10 470	10 515	10 573	10 542	10 525	10 583	10 551	10 584	10 508

STB/STT	Geschl.	2008	2009	2010	2011	2012	2013	2014	2015	2016	2017	2018	2019
341	M	514	514	553	552	524	554	567	569	574	601	634	610
341	W	492	502	517	516	515	527	538	548	553	573	578	565
342	M	278	276	281	279	274	273	269	265	260	263	273	261
342	W	332	321	325	317	310	316	298	295	297	297	300	297
343	M	83	83	79	80	78	72	76	73	73	73	73	70
343	W	77	79	83	83	83	80	81	80	82	78	75	74
344	M	179	171	173	174	173	172	176	170	170	167	163	158
344	W	182	178	180	181	185	181	183	182	179	178	173	173
STT 34	gesamt	2 137	2 124	2 191	2 182	2 142	2 175	2 188	2 182	2 188	2 230	2 269	2 208
361	M	1 641	1 652	1 645	1 677	1 751	1 786	1 789	1 790	1 793	1 793	1 803	1 780
361	W	1 726	1 777	1 744	1 792	1 822	1 828	1 833	1 862	1 865	1 850	1 840	1 836
362	M	320	328	355	371	382	391	409	508	515	526	560	534
362	W	338	356	376	390	395	428	416	530	534	573	600	617
363	M	1 382	1 380	1 369	1 381	1 360	1 370	1 366	1 369	1 378	1 379	1 383	1 357
363	W	1 663	1 654	1 651	1 677	1 670	1 677	1 662	1 657	1 647	1 628	1 655	1 654
364	M	272	286	286	286	290	283	270	277	304	289	276	273
364	W	316	325	319	319	314	314	291	291	301	303	296	284
365	M	83	88	99	98	101	100	109	100	107	110	111	114
365	W	187	179	179	195	194	185	176	180	176	164	160	155
366	M	2 461	2 480	2 416	2 325	2 303	2 359	2 358	2 375	2 534	2 608	2 603	2 712
366	W	2 958	2 893	2 868	2 766	2 699	2 720	2 686	2 688	2 759	2 765	2 800	2 806
367	M	472	471	456	503	591	657	715	920	829	693	660	687
367	W	424	420	390	429	480	510	516	600	560	561	589	578
STT 36	gesamt	14 243	14 289	14 153	14 209	14 352	14 608	14 596	15 147	15 302	15 242	15 336	15 387
381	M	1 130	1 103	1 105	1 084	1 062	1 043	1 036	1 010	1 009	975	955	931
381	W	1 210	1 185	1 176	1 168	1 166	1 141	1 142	1 124	1 119	1 088	1 055	1 043
382	M	1 047	1 040	1 017	985	1 000	988	979	963	951	943	941	933
382	W	1 191	1 166	1 163	1 134	1 135	1 118	1 120	1 098	1 075	1 048	1 044	1 048
383	M	2 773	2 685	2 578	2 577	2 557	2 547	2 561	2 521	2 572	2 582	2 591	2 547
383	W	3 356	3 271	3 153	3 162	3 169	3 191	3 202	3 150	3 146	3 161	3 178	3 179
384	M	768	765	764	762	771	756	754	751	744	737	747	741
384	W	779	769	760	773	785	777	789	782	775	754	753	742
385	M	340	338	343	342	337	337	325	321	326	319	316	308
385	W	352	340	343	340	344	344	322	329	329	327	321	309
STT 38	gesamt	12 946	12 662	12 402	12 327	12 326	12 242	12 230	12 049	12 046	11 934	11 901	11 781
401	M	991	1 005	988	983	990	978	983	997	991	980	954	953
401	W	1 023	1 027	1 017	1 013	1 018	1 018	1 020	1 020	1 008	1 001	977	974
402	M	620	620	610	621	623	615	606	613	643	637	637	630
402	W	606	602	575	573	567	561	560	564	554	541	541	538
403	M	695	703	729	720	719	731	769	827	814	809	794	779
403	W	700	699	713	701	697	701	716	752	744	755	750	745
STT 40	gesamt	4 635	4 656	4 632	4 611	4 614	4 604	4 654	4 773	4 754	4 723	4 653	4 619
421	M	5	6	6	6	6	5	.	6
421	W	5	.	4	4	4	4	.	4
422	M	4	4	4	.	.	7	8	7	7	8	7	7
422	W	-	.	-	.	.	-	-	-	-	-	.	-
STT 42	gesamt	14	14	14	17	19	16	15	17	16	17	16	15

STB/STT	Geschl.	2008	2009	2010	2011	2012	2013	2014	2015	2016	2017	2018	2019
441	M	1 492	1 538	1 601	1 663	1 712	1 842	1 902	1 998	2 018	2 078	2 075	2 011
441	W	1 428	1 431	1 468	1 544	1 637	1 704	1 772	1 847	1 879	1 915	1 935	1 875
442	M	681	684	678	709	706	714	792	815	886	897	875	894
442	W	790	794	786	778	793	796	851	890	927	940	961	989
443	M	-	-	-	-	-	-	-	-	-	-	-	-
443	W	-	-	-	-	-	-	-	-	-	-	-	-
444	M	133	106	168	202	238	249	274	303	272	275	271	273
444	W	114	89	147	162	182	206	239	247	258	271	276	252
STT 44	gesamt	4 638	4 642	4 848	5 058	5 268	5 511	5 830	6 100	6 240	6 376	6 393	6 294
461	M	1 009	987	970	1 014	1 022	1 024	1 019	1 049	1 101	1 123	1 112	1 123
461	W	1 100	1 061	1 046	1 057	1 073	1 040	1 008	1 034	1 074	1 080	1 074	1 047
462	M	648	668	675	636	671	691	721	737	740	772	766	762
462	W	598	618	612	593	613	614	607	646	661	668	670	664
463	M	7	6	6	7	6	4	5	5	5	4	4	4
463	W	5	5	5	6	6	6	7	7	7	6	6	6
STT 46	gesamt	3 367	3 345	3 314	3 313	3 391	3 379	3 367	3 478	3 588	3 653	3 632	3 606
481	M	576	614	613	623	598	624	629	658	689	701	701	686
481	W	529	539	513	507	508	517	528	537	568	559	569	558
482	M	542	571	592	607	617	607	608	680	792	744	808	770
482	W	614	609	615	601	624	621	639	669	749	736	791	747
483	M	22	24	22	23	21	23	22	24	26	26	26	28
483	W	22	20	19	22	22	23	23	23	23	23	23	22
484	M	622	621	614	605	608	598	596	593	584	590	600	588
484	W	605	600	600	604	598	592	592	601	605	598	608	599
485	M
485	W	6	6	7
486	M	168	167	168	169	180	187	189	184	181	182	179	179
486	W	159	164	166	162	165	170	166	170	163	168	160	153
487	M	4	4
487	W
STT 48	gesamt	3 866	3 936	3 928	3 925	3 945	3 966	3 997	4 146	4 387	4 337	4 475	4 341
501	M	422	410	402	403	419	419	414	426	433	451	457	466
501	W	414	405	405	416	438	418	401	409	420	431	431	431
502	M	509	522	523	525	520	535	532	535	558	558	545	531
502	W	571	556	566	560	552	563	543	538	556	572	576	543
503	M	51	51	49	49	50	54	53	55	58	70	81	87
503	W	52	52	51	48	52	60	55	58	64	76	93	101
504	M	451	435	449	447	452	466	468	476	489	476	468	467
504	W	443	430	437	430	442	439	459	470	479	478	481	470
505	M	72	67	67	68	68	92	179	153	100	97	101	104
505	W	88	78	78	81	76	80	87	87	80	85	76	80
506	M	4	4	4	4
506	W	5	5	5	5
STT 50	gesamt	3 082	3 015	3 036	3 036	3 075	3 131	3 197	3 213	3 243	3 300	3 315	3 285
521	M	469	436	445	436	422	402	390	346	359	345	400	533
521	W	406	376	374	367	363	354	322	273	274	295	365	495
522	M	1 031	996	994	992	1 024	1 014	1 014	1 010	1 022	1 021	1 016	1 002
522	W	1 066	1 053	1 055	1 038	1 101	1 066	1 067	1 100	1 117	1 092	1 098	1 100
523	M	38	58	66	65	61	79	105	118	120	121	121	120
523	W	31	61	57	59	62	79	97	98	99	104	107	109
STT52	gesamt	3 041	2 980	2 991	2 957	3 033	2 994	2 995	2 945	2 991	2 978	3 107	3 359

STB/STT	Geschl.	2008	2009	2010	2011	2012	2013	2014	2015	2016	2017	2018	2019
541	M	294	294	295	297	297	303	309	315	323	305	307	306
541	W	282	281	275	281	292	285	285	298	303	300	295	301
542	M	288	277	281	278	285	290	294	289	297	290	287	285
542	W	267	265	268	277	279	277	288	282	286	288	288	287
543	M	408	403	394	405	394	402	398	390	382	389	388	388
543	W	404	408	402	412	396	401	407	397	399	394	406	406
544	M	14	14	16	14	14	17	15	15	14	12	11	13
544	W	17	17	19	14	14	13	11	11	13	8	7	7
545	M	77	74	74	69	71	82	86	99	124	142	146	152
545	W	91	88	90	89	92	94	96	108	131	148	157	165
546	M	16	18	18	19	21	22	22	23	20	20	19	19
546	W	16	16	17	17	19	18	18	20	19	17	16	17
STT 54	gesamt	2 174	2 155	2 149	2 172	2 174	2 204	2 229	2 247	2 311	2 313	2 327	2 346
561	M	1 569	1 584	1 605	1 602	1 596	1 595	1 592	1 604	1 645	1 634	1 624	1 631
561	W	1 801	1 799	1 780	1 793	1 814	1 803	1 794	1 773	1 791	1 787	1 789	1 806
562	M	1 676	1 697	1 717	1 693	1 715	1 626	1 671	1 682	1 721	1 727	1 718	1 692
562	W	1 887	1 901	1 903	1 841	1 863	1 792	1 802	1 781	1 796	1 819	1 753	1 723
563	M	717	726	723	712	731	716	717	723	718	709	712	715
563	W	760	767	765	769	753	732	733	752	753	739	736	740
564	M	10	13	9	9	6	6	9	12	27	21	16	17
564	W	7	8	8	6	7	8	8	8	15	10	8	9
STT 56	gesamt	8 427	8 495	8 510	8 425	8 485	8 278	8 326	8 335	8 466	8 446	8 356	8 333
581	M	1 009	1 049	1 056	1 081	1 086	1 092	1 076	1 076	1 072	1 083	1 078	1 069
581	W	995	1 020	1 040	1 066	1 060	1 047	1 029	1 028	1 028	1 042	1 016	1 019
582	M	-	-	-	-	-	-	-	-	-	-	-	-
582	W	-	-	-	-	-	-	-	-	-	-	-	-
STT 58	gesamt	2 004	2 069	2 096	2 149	2 148	2 141	2 107	2 107	2 103	2 129	2 096	2 090
601	M	13	15	17	19	20	19	20	22	49	76	106	119
601	W	8	10	13	15	15	16	16	18	45	72	108	112
STT 60	gesamt	21	25	30	34	35	35	36	40	94	148	214	231
641	M	475	465	476	463	484	484	503	522	653	692	734	805
641	W	497	484	486	468	476	489	491	513	573	534	578	557
642	M	4	.	.	5	8	8	7	10	10	9	7	7
642	W	4	.	.	6	11	11	12	13	13	10	8	10
STT 64	gesamt	980	953	966	942	979	992	1 013	1 058	1 249	1 245	1 327	1 379
661	M	1 020	1 060	1 087	1 133	1 113	1 110	1 141	1 201	1 054	1 056	1 004	988
661	W	879	947	999	1 006	1 002	980	957	976	960	982	963	951
662	M	309	309	301	302	295	294	286	289	289	289	291	291
662	W	287	276	264	261	256	258	261	251	250	250	246	259
663	M	102	91	84	78	72	60	58	52	55	55	61	141
663	W	58	53	48	48	45	41	38	34	32	30	47	118
664	M	25	30	34	32	27	28	29	35	39	40	39	40
664	W	24	29	30	33	27	28	28	29	32	34	31	33
665	M	17	18	21	19	17	19	18	21	23	18	19	15
665	W	17	16	16	17	14	19	18	19	18	15	14	14
STT 66	gesamt	2 738	2 829	2 884	2 929	2 868	2 837	2 834	2 907	2 752	2 769	2 715	2 850
681	M	29	22	22	19	26	26	26	76	136	106	141	117
681	W	22	16	18	15	19	16	14	34	48	31	17	17
STT 68	gesamt	51	38	40	34	45	42	40	110	184	137	158	134

STB/STT	Geschl.	2008	2009	2010	2011	2012	2013	2014	2015	2016	2017	2018	2019
701	M	-	-	-	-	-	-	-	-	-	.	.	.
702	M	.	.	.	7	.	7	.	.	7	9	9	11
702	W	.	.	.	6	.	5	.	.	5	7	5	7
STT 70	gesamt	4	5	.	13	8	12	7	9	12	18	15	19
721	M	7
721	W	4	-	-	-	-	.	.	.
723	M	34	36	36	32	31	31	31	30	31	31	31	31
723	W	29	30	29	27	27	28	28	28	28	31	31	33
STT 72	gesamt	66	70	70	67	69	60	60	60	61	66	66	68
741	M	283	280	276	272	271	265	272	265	267	265	269	269
741	W	288	284	289	292	283	281	280	274	273	265	257	264
STT 74	gesamt	571	564	565	564	554	546	552	539	540	530	526	533
761	M	235	231	236	232	236	239	237	233	232	232	236	239
761	W	221	217	210	206	212	213	221	215	218	225	220	232
762	M	46	47	50	50	54	55	48	46	43	46	47	47
762	W	47	44	46	45	47	48	47	46	44	44	46	45
STT 76	gesamt	549	539	542	533	549	555	553	540	537	547	549	563
781	M	351	363	361	365	362	373	360	347	351	346	357	354
781	W	346	354	351	345	342	343	339	328	332	337	340	346
782	M	244	242	244	242	241	239	240	255	265	269	278	277
782	W	226	222	219	224	228	228	231	240	251	256	265	267
STT 78	gesamt	1 167	1 181	1 175	1 176	1 173	1 183	1 170	1 170	1 199	1 208	1 240	1 244
Magdeburg		229 233	229 794	230 979	231 620	232 660	233 669	234 858	238 212	241 134	241 769	242 170	240 947

Die Stadtteile 16 - Großer Silberberg und 62 - Kreuzhorst sind unbewohnt.

Werte kleiner 4 werden aus Datenschutzgründen nicht veröffentlicht.

Tabelle 58
Einwohner mit Hauptwohnsitz der Stadt Magdeburg nach Statistischen Bezirken, ausgewählten Altersgruppen und Geschlecht im Jahr 2019
 (Stand: 31.12.2019, Quelle: Einwohnermelderegister)

STB	Geschlecht	0 - 5 J.	6 - 10 J.	11 - 15 J.	16 - 20 J.	21 - 25 J.	26 - 30 J.	31 - 35 J.	36 - 40 J.	41 - 45 J.	46 - 50 J.	51 - 55 J.	56 - 60 J.	61 - 65 J.	66 - 70 J.	71 - 75 J.	76 - 80 J.	ab 81 J.	gesamt
011	männlich	96	56	52	91	198	207	174	108	82	96	68	136	100	113	92	132	175	1 976
	weiblich	80	60	63	71	139	159	91	95	64	81	80	130	129	182	152	217	349	2 142
012	männlich	28	18	16	33	119	101	77	51	22	26	44	61	52	55	40	79	169	991
	weiblich	30	13	5	32	92	71	47	32	21	33	45	77	69	83	66	151	323	1 190
013	männlich	50	46	36	74	242	216	114	68	69	59	58	111	65	69	49	104	228	1 658
	weiblich	46	34	36	64	157	122	77	63	43	52	45	121	87	105	116	249	377	1 794
014	männlich	33	22	18	21	49	49	61	31	21	24	22	38	28	13	20	15	59	524
	weiblich	30	14	19	15	48	50	30	24	15	23	14	44	20	27	17	39	163	592
015	männlich	119	39	51	66	258	312	245	160	109	98	79	119	74	58	46	42	35	1 910
	weiblich	84	49	46	95	266	267	197	112	75	75	84	118	71	72	53	45	49	1 758
016	männlich	55	31	29	24	167	161	134	82	53	41	36	46	26	16	9	15	4	929
	weiblich	53	21	26	41	162	111	102	62	42	45	37	34	25	25	14	11	12	823
021	männlich	77	32	24	47	120	106	111	110	54	64	59	102	68	81	58	73	89	1 275
	weiblich	61	32	14	27	77	81	88	61	67	51	53	86	100	72	53	103	184	1 210
022	männlich	-	4	-	-	-	-	-	4	4	-	4	8	-	-	-	-	-	51
	weiblich	-	-	-	-	-	-	-	4	5	-	7	4	-	-	-	-	-	42
023	männlich	13	7	7	4	4	6	9	15	12	11	9	30	23	29	28	24	14	245
	weiblich	-	9	4	-	4	6	9	14	10	11	10	29	32	44	20	22	9	246
041	männlich	163	84	54	82	205	202	220	208	152	150	142	259	228	232	162	227	299	3 069
	weiblich	7	-	-	108	396	295	98	14	8	-	-	-	-	-	-	-	-	-
042	männlich	9	-	-	96	263	157	41	16	5	-	-	-	-	-	-	-	-	591
	weiblich	81	44	48	178	255	180	152	68	52	39	39	100	65	42	18	31	46	1 438
043	männlich	68	45	42	77	154	116	76	65	48	46	48	91	52	46	31	42	71	1 118
	weiblich	41	27	22	46	100	97	102	56	39	39	33	57	42	61	40	50	139	991
044	männlich	57	25	14	42	71	87	70	58	29	35	45	77	63	83	50	104	204	1 114
	weiblich	112	70	68	116	262	323	262	153	114	102	130	177	116	98	50	67	137	2 357
045	männlich	102	76	68	95	213	207	205	123	106	96	121	231	127	120	92	115	228	2 325
	weiblich	25	19	10	16	38	54	38	25	14	7	12	9	8	8	-	-	4	290
		21	12	6	16	29	27	33	18	11	11	8	8	-	-	-	-	-	217

046	männlich weiblich	9 11 543	8 335	285	12 7 809	43 22 1 846	40 18 1 601	31 17 1 125	14 14 624	18 6 450	8 391	4 445	9 765	5 485	- 468	- 286	- 416	- 832	205 126 11 706
061	männlich weiblich	115 117	95 108	102 87	118 91	164 148	200 164	245 182	188 142	125 90	144 134	128 132	191 181	126 139	96 112	76 93	72 160	165 281	2 350 2 361
062	männlich weiblich	245 227	156 154	131 137	161 151	283 226	323 189	244 188	211 129	185 122	148 112	154 117	209 157	131 116	87 103	54 103	119 158	81 152	2 922 2 541
063	männlich weiblich	12 13	10 9	14 10	49 24	85 28	73 32	44 15	30 17	25 12	20 21	18 20	25 23	15 20	17 17	8 9	14 17	17 80	476 367
064	männlich weiblich	10 6	4 6	- -	10 8	31 14	11 12	21 7	14 6	11 -	12 -	12 -	20 -	14 4	- 4	- -	- -	- -	178 89
065	männlich weiblich	10 10	5 5	12 5	10 5	4 7	5 -	8 10	7 9	14 17	14 14	14 14	32 21	18 18	7 10	5 7	- -	4 7	174 161
066	männlich weiblich	97 105	68 75	62 63	58 61	69 88	121 106	149 162	147 109	109 89	111 94	118 101	168 189	114 130	95 115	57 86	64 82	53 87	1 660 1 742
067	männlich weiblich	- -	- -	- -	- -	- -	- -	- -	- -	- -	- -	- -	- -	- -	- -	- -	- -	- -	6 4
068	männlich weiblich	9 7	15 6	14 7	8 9	5 7	14 10	17 13	10 9	10 11	16 12	16 16	23 20	17 12	16 19	11 10	9 16	12 49	222 233
081	männlich weiblich	139 148	134 133	154 130	159 118	180 92	163 126	173 156	164 151	158 116	183 143	159 133	220 238	163 253	233 333	218 316	263 361	225 457	3 088 3 404
082	männlich weiblich	131 107	80 104	89 82	120 83	198 98	207 96	120 107	107 90	93 79	117 102	97 76	141 158	106 105	91 158	111 158	116 186	94 159	2 018 1 948
083	männlich weiblich	9 12	14 15	25 22	21 -	9 -	4 -	10 14	15 21	24 25	44 29	29 30	43 47	37 41	33 34	34 38	38 34	24 33	413 426
084	männlich weiblich	- -	- -	- -	- -	- -	- -	- -	- -	- -	- -	- -	- -	- -	- -	- -	- -	- -	- -
085	männlich weiblich	- -	- -	- -	- -	- -	- -	- -	4 -	- -	- -	- -	9 11	8 -	4 5	- 4	- 4	- -	48 57
086	männlich weiblich	- -	- -	- -	- -	- -	- -	- -	- -	- -	- -	- -	- -	- -	- -	- -	- -	- -	19 16
		552	485	505	519	589	609	589	558	500	624	533	874	721	896	881	1 009	998	11 442

101	männlich	167	130	119	120	118	145	159	133	138	162	124	159	156	203	188	218	117	2 556
	weiblich	149	145	106	91	95	122	164	131	138	112	104	186	198	336	254	213	272	2 816
102	männlich	14	8	.	9	5	4	.	13	15	16	19	23	20	20	14	24	18	239
	weiblich	16	12	11	5	.	10	16	14	6	16	13	28	22	31	24	27	12	264
103	männlich	4	.	.	.	4	.	.	5	8	5	7	8	10	14	.	12	16	110
	weiblich	5	.	10	.	.	.	9	6	4	6	.	6	9	15	18	16	46	165
104	männlich
	weiblich
		355	300	256	229	225	284	359	302	309	317	272	410	415	619	509	510	481	6 152
121	männlich	103	71	88	69	74	83	118	126	118	98	93	142	148	157	104	82	69	1 743
	weiblich	79	89	50	76	73	80	106	116	99	89	84	166	162	206	98	91	130	1 794
122	männlich	69	70	66	54	50	72	108	98	89	65	48	99	85	101	60	69	39	1 242
	weiblich	68	78	52	41	46	73	100	79	69	55	46	114	122	131	77	72	105	1 328
123	männlich	13	15	26	14	9	9	9	28	33	40	39	56	50	45	39	49	34	508
	weiblich	18	17	24	21	7	5	20	30	24	42	43	50	58	64	42	43	45	553
124	männlich	55	35	38	60	86	76	88	89	78	71	54	93	98	118	76	58	39	1 212
	weiblich	31	33	40	45	58	50	66	63	59	49	41	101	143	153	74	79	75	1 160
125	männlich	22
	weiblich	20
		440	415	387	380	403	448	617	634	576	510	449	825	868	979	571	543	537	9 582
142	männlich	5
	weiblich	5
		10
181	männlich	56	55	63	56	22	42	63	77	76	106	121	155	112	105	72	85	46	1 312
	weiblich	63	52	60	37	22	40	71	88	84	101	87	179	122	129	88	98	80	1 401
182	männlich	19	27	24	31	21	11	10	26	28	51	52	69	51	63	35	38	31	587
	weiblich	22	32	36	20	14	6	18	30	33	46	46	61	55	72	38	34	34	597
183	männlich	17	25	23	18	.	12	.	16	23	34	35	39	37	29	19	22	18	378
	weiblich	21	15	16	5	.	10	.	28	.	36	26	39	33	27	26	20	18	355
184	männlich
		198	206	222	167	87	121	179	265	266	374	367	542	410	425	278	297	227	4 631

201	männlich	35	35	43	38	16	19	49	40	39	44	45	81	52	34	23	22	18	633
	weiblich	35	24	26	19	15	17	56	40	34	43	46	83	52	29	26	30	35	610
202	männlich	19	14	11	9	11	9	21	21	22	21	17	43	23	17	17	17	8	296
	weiblich	25	4	11	5	27	5	17	17	15	16	20	42	23	26	18	20	17	315
203	männlich	28	17	13	9	27	5	27	23	26	25	18	50	35	33	26	35	20	401
	weiblich	20	18	11	12	24	8	24	20	23	18	31	43	36	42	26	33	26	393
204	männlich	-	-	-	-	-	-	-	-	-	5	-	-	-	-	-	-	-	18
	weiblich	-	-	-	-	-	-	-	-	-	4	-	-	-	-	-	-	-	26
205	männlich	14	24	37	54	18	5	14	17	30	74	81	102	63	50	21	20	7	631
	weiblich	13	17	37	37	9	7	11	25	47	85	87	101	48	46	17	14	4	605
		193	150	201	195	93	75	226	208	239	335	352	548	328	286	174	190	135	3 928
221	männlich	145	121	108	118	114	129	180	211	138	119	135	253	244	201	97	81	73	2 467
	weiblich	131	132	99	106	99	113	176	169	93	109	128	311	299	200	104	109	172	2 550
222	männlich	52	46	42	59	55	80	83	74	67	45	52	95	99	96	46	32	28	1 051
	weiblich	39	39	43	48	44	52	63	57	52	47	44	121	107	86	40	65	85	1 032
223	männlich	147	119	82	77	91	100	151	135	107	87	71	121	75	69	27	30	51	1 540
	weiblich	140	120	81	63	67	107	146	100	80	61	54	116	82	58	45	52	142	1 514
224	männlich	18	11	5	-	6	5	14	17	14	13	7	28	21	16	10	11	12	213
	weiblich	10	15	8	-	16	9	16	15	11	8	10	32	28	17	10	19	12	227
225	männlich	19	13	18	13	5	5	14	18	22	28	29	39	37	41	17	32	32	382
	weiblich	5	22	17	13	-	7	18	18	28	24	27	51	42	41	25	27	23	391
		706	638	503	505	488	607	861	814	612	541	557	1 167	1 034	825	421	458	630	11 367
241	männlich	18	11	7	9	41	43	53	39	28	18	19	37	24	14	14	16	21	412
	weiblich	17	9	4	9	43	41	41	18	21	18	24	38	26	19	20	24	26	398
242	männlich	109	64	43	62	72	81	120	102	85	74	51	84	60	43	34	41	83	1 208
	weiblich	88	61	54	41	82	98	114	110	61	69	59	94	50	53	44	78	218	1 374
243	männlich	225	160	119	118	222	317	358	258	223	158	121	166	89	72	44	50	54	2 754
	weiblich	216	136	112	126	256	307	328	210	203	160	131	159	108	90	49	76	110	2 777
244	männlich	100	64	48	73	161	227	219	172	87	101	97	103	77	61	21	43	51	1 705
	weiblich	111	54	62	75	144	172	170	115	82	100	70	113	99	64	45	80	79	1 635
245	männlich	289	176	139	146	384	450	494	360	219	224	162	252	156	121	83	174	177	3 986
	weiblich	284	157	110	165	412	446	455	312	211	207	175	317	198	170	143	303	298	4 333
246	männlich	156	103	78	65	99	173	194	187	121	114	129	207	116	111	75	138	120	2 186
	weiblich	140	98	75	79	114	148	205	181	131	127	134	205	160	160	95	191	176	2 419

247	männlich	6	10	5	10	7	9	2 804	2 107	1 510	1 401	1 202	1 811	1 183	1 006	680	1 230	1 428	-	87
	weiblich	15	7	4	7	8	5	8	5	6	4	7	5	-	-	-	-	-	-	73
248	männlich	9	4	4	4	-	-	9	6	5	-	8	4	8	6	4	5	6	6	77
	weiblich	4	4	-	4	-	-	9	4	6	-	6	6	6	7	-	7	6	6	80
249	männlich	12	9	7	11	6	6	12	9	9	8	9	8	8	6	-	-	-	-	119
	weiblich	12	5	10	7	14	8	14	8	6	8	8	8	-	5	-	-	-	-	103
		1 761	1 129	883	1 011	2 048	2 532	2 804	2 107	1 510	1 401	1 202	1 811	1 183	1 006	680	1 230	1 428	-	25 726
261	männlich	76	63	58	52	71	85	104	76	78	91	87	161	100	84	70	82	73	73	1 411
	weiblich	58	56	68	71	71	72	120	84	84	91	105	161	115	134	92	138	165	165	1 685
262	männlich	35	46	51	34	45	51	54	57	41	58	37	74	48	52	37	85	116	116	921
	weiblich	52	35	31	27	47	48	60	55	54	45	48	92	72	63	52	162	161	161	1 104
263	männlich	54	39	28	45	97	81	96	77	58	73	71	114	82	82	58	90	88	88	1 233
	weiblich	58	40	35	53	53	90	87	77	41	59	68	112	98	89	90	148	132	132	1 330
264	männlich	48	29	33	37	31	68	73	52	55	59	81	116	65	60	51	61	48	48	967
	weiblich	44	47	42	32	33	57	66	50	51	82	66	96	66	94	68	92	83	83	1 069
265	männlich	6	7	8	-	-	-	-	4	6	6	4	-	-	4	-	6	22	22	87
	weiblich	7	4	4	-	-	-	-	5	8	8	8	-	-	5	6	17	72	72	152
266	männlich	49	48	58	35	24	27	65	83	53	83	104	166	110	89	100	115	90	90	1 299
	weiblich	60	51	60	37	27	34	57	73	63	98	106	193	112	125	101	134	118	118	1 449
267	männlich	17	19	21	12	9	5	11	20	22	37	27	49	34	35	29	31	26	26	404
	weiblich	11	16	18	7	4	7	10	26	21	38	28	44	43	38	29	33	32	32	405
268	männlich	20	13	14	12	-	6	12	22	6	16	19	32	16	10	-	-	-	-	209
	weiblich	19	14	10	15	-	9	18	11	12	21	15	27	13	9	-	-	-	-	203
269	männlich	31	5	10	9	19	63	84	54	25	24	18	21	12	8	-	-	-	-	387
	weiblich	22	12	5	9	31	59	70	28	12	17	14	30	10	4	-	-	9	9	336
		667	544	554	492	569	762	992	854	690	906	906	1 492	1 002	985	793	1 202	1 241	1 241	14 651
281	männlich	12	19	19	16	22	20	24	31	18	43	38	68	48	20	15	21	13	13	447
	weiblich	19	19	21	19	15	13	25	26	19	33	45	48	43	30	15	23	27	27	440
282	männlich	36	26	31	10	15	19	37	42	30	27	32	65	36	33	18	18	23	23	498
	weiblich	49	34	14	13	11	23	44	42	21	34	36	51	40	28	22	23	22	22	507
283	männlich	52	42	30	42	20	13	34	47	48	53	93	90	53	37	43	39	42	42	778
	weiblich	39	35	41	26	5	16	46	39	45	67	70	90	56	46	41	46	34	34	742

284	männlich	12	19	8	134	93	109	223	6	7	250	204	14	13	6	7	431	20	6	162	174	164	136
	weiblich	7	10	6							14	9	9	8	5	5	12	10	6				111
300	männlich	226	204	170														306	206				3 659
	weiblich																						12
301	männlich	9	11	10	19	45	45	38	25	25	25	21	17	17	17	14	23	14	14				8
	weiblich	10	7	8	8	32	20	28	16	16	16	8	8	8	11	22	22	18	5	5	8	28	
302	männlich	55	23	27	38	52	67	86	54	54	54	57	36	36	42	69	69	56	36	27	41	62	828
	weiblich	53	35	20	32	58	62	73	56	56	56	56	48	48	32	86	86	50	41	39	54	79	874
303	männlich	161	101	91	139	257	287	236	179	144	144	140	124	124	90	135	135	94	39	36	43	37	2 189
	weiblich	136	88	86	116	222	223	174	144	107	107	107	100	100	76	109	109	71	76	41	45	71	1 885
304	männlich	137	100	63	65	134	180	209	166	166	166	107	127	127	105	120	120	78	54	40	41	35	1 761
	weiblich	115	56	86	81	123	171	174	132	79	132	79	85	85	79	109	109	82	72	39	52	93	1 628
305	männlich	80	67	50	98	148	144	164	108	86	108	86	86	84	57	71	71	37	28	19	25	36	1 302
	weiblich	88	54	55	98	162	114	101	97	66	97	66	66	66	42	66	66	37	38	27	41	84	1 236
306	männlich	57	52	36	49	55	48	67	55	55	55	55	53	53	43	85	85	51	64	79	108	72	1 029
	weiblich	60	42	45	40	42	58	69	62	44	62	44	54	54	34	90	90	56	118	111	142	177	1 244
307	männlich	23	15	29	17	14	13	22	26	27	26	27	50	50	35	50	50	52	49	37	45	55	559
	weiblich	21	31	26	19	12	12	23	36	26	36	26	49	49	39	66	66	48	70	53	58	69	658
308	männlich	27	17	17	21	22	53	54	45	40	45	40	39	39	42	67	67	41	46	40	58	70	699
	weiblich	25	14	20	14	27	49	41	37	37	37	37	40	40	46	63	63	49	70	43	65	126	766
309	männlich	21	20	9	19	21	41	56	43	33	43	33	26	26	30	26	26	17	21	12	13	12	420
	weiblich	28	14	13	19	31	36	37	28	22	28	22	16	16	21	40	40	24	23	9	18	17	396
321	männlich	1 106	747	694	894	1 460	1 623	1 652	1 309	1 010	1 309	1 010	1 024	1 024	846	1 300	875	863	863	662	860	1 133	18 058
	weiblich	67	65	52	52	39	56	101	88	55	88	55	96	96	74	111	67	70	70	51	51	42	1 137
322	männlich	68	56	41	36	38	54	81	91	74	91	74	75	75	67	112	76	64	64	44	74	86	1 137
	weiblich	25	13	16	18	7	13	26	25	22	25	22	37	37	33	39	27	46	46	32	38	22	439
323	männlich	28	27	17	12	4	12	21	29	30	29	30	28	28	26	37	38	38	42	37	40	30	458
	weiblich	42	33	18	27	12	14	38	42	47	42	47	46	46	33	63	53	45	45	27	37	17	594
324	männlich	24	39	28	22	9	21	38	40	44	40	44	52	52	35	71	56	52	52	33	27	39	630
	weiblich	60	54	62	82	34	31	55	57	72	57	72	125	125	118	179	104	101	101	53	68	31	1 286
325	männlich	46	59	70	64	32	39	57	69	84	69	84	126	126	108	190	101	88	88	72	67	54	1 326
	weiblich	19	11	20	15	15	9	33	30	18	30	18	33	33	26	47	29	37	37	14	18	19	393
325	männlich	17	16	23	10	7	9	23	28	21	28	21	30	30	18	36	35	35	39	19	27	13	371
	weiblich																						

326	männlich	49	59	61	74	30	25	44	80	73	136	119	157	90	69	70	39	43	1 218
	weiblich	42	77	82	49	28	24	54	92	88	132	123	146	84	92	60	52	76	1 301
327	männlich	17	6	4	.	.	.	15	15	9	6	.	8	102
	weiblich	13	13	8	.	.	.	16	16	6	4	108
328	männlich	-	-	-	-	-	-	-	-	-	-	-	-	-	-	-	-	-	.
	weiblich	-	-	-	-	-	-	-	-	-	-	-	-	-	-	-	-	-	.
		517	528	502	467	259	317	603	702	643	926	786	1 205	767	752	513	543	478	10 508
341	männlich	43	28	28	21	29	44	67	72	47	55	38	54	26	18	11	17	12	610
	weiblich	31	31	24	20	26	39	58	49	29	32	35	67	32	22	15	28	27	565
342	männlich	6	7	.	4	5	14	9	19	18	20	24	29	15	21	24	27	17	261
	weiblich	9	8	4	4	6	7	15	13	9	22	14	32	19	22	45	35	33	297
343	männlich	.	.	.	6	.	5	4	4	5	8	.	12	4	.	.	4	5	70
	weiblich	5	.	5	-	-	.	-	5	5	4	.	8	5	.	.	6	7	74
344	männlich	.	7	.	5	.	4	6	.	11	13	13	19	19	16	11	15	9	158
	weiblich	5	4	8	4	.	.	8	.	15	10	15	22	16	16	18	14	12	173
		102	90	75	64	70	117	167	169	139	164	148	243	136	125	131	146	122	2 208
361	männlich	132	95	85	73	156	216	228	145	90	95	72	129	78	54	37	53	42	1 780
	weiblich	136	79	55	75	193	217	173	133	106	102	82	144	93	66	49	65	68	1 836
362	männlich	42	23	29	25	63	58	51	45	34	26	17	31	17	18	9	15	31	534
	weiblich	49	42	36	45	72	41	54	52	27	16	15	33	13	14	11	34	63	617
363	männlich	77	63	48	36	86	113	123	76	49	76	62	103	67	68	63	130	117	1 357
	weiblich	78	58	45	52	91	119	94	85	58	76	88	139	91	120	113	186	161	1 654
364	männlich	15	17	10	15	14	16	20	17	17	13	18	29	10	9	16	18	19	273
	weiblich	14	12	12	12	18	13	19	13	14	19	17	20	21	10	20	21	29	284
365	männlich	.	-	-	13	31	15	7	-	7	5	10	15	114
	weiblich	-	-	-	13	46	14	6	-	.	-	-	.	.	4	4	12	47	155
366	männlich	184	114	78	133	274	233	203	171	107	132	117	186	125	121	118	233	183	2 712
	weiblich	168	84	94	121	169	169	148	115	87	125	125	172	147	173	221	341	347	2 806
367	männlich	66	38	41	36	95	77	83	60	51	36	28	24	17	19	5	6	5	687
	weiblich	59	35	32	47	87	72	61	29	39	26	18	20	14	17	4	10	8	578
		1 022	660	565	696	1 395	1 373	1 270	941	682	743	660	1 035	701	700	675	1 134	1 135	15 387
381	männlich	52	44	37	37	31	35	44	49	32	73	66	102	66	76	66	76	45	931
	weiblich	44	15	38	38	21	41	48	43	43	75	73	128	77	97	83	97	82	1 043

382	männlich	25	43	28	29	36	32	42	31	46	82	65	117	69	62	75	74	77	933
	weiblich	25	21	29	28	15	23	39	51	46	74	73	116	85	110	98	117	98	1 048
383	männlich	119	111	108	99	118	134	148	124	112	137	122	165	104	144	227	336	239	2 547
	weiblich	124	109	123	111	71	116	130	137	123	149	108	188	157	298	350	418	467	3 179
384	männlich	43	38	28	33	11	16	23	40	34	48	60	89	73	42	35	58	70	741
	weiblich	24	28	22	17	12	18	30	41	38	50	45	79	68	49	54	70	97	742
385	männlich	19	14	12	10	11	8	5	14	20	24	34	33	25	19	22	24	14	308
	weiblich	10	12	8	4	4	4	13	17	16	28	31	39	26	19	29	23	16	309
		485	435	433	416	330	427	522	547	510	740	677	1 056	750	916	1 039	1 293	1 205	11 781
401	männlich	48	43	38	34	10	20	33	41	48	73	72	102	63	90	69	107	62	953
	weiblich	26	30	45	24	14	17	37	47	41	76	86	104	66	93	80	108	80	974
402	männlich	24	27	29	24	21	25	41	45	42	71	52	80	42	35	20	33	19	630
	weiblich	18	22	31	26	12	20	29	35	40	50	51	56	30	36	31	22	29	538
403	männlich	51	37	37	37	26	39	55	67	55	78	73	83	41	44	20	23	13	779
	weiblich	48	36	42	26	30	38	52	54	55	79	53	80	50	42	23	18	19	745
		215	195	222	171	113	159	247	289	281	427	387	505	292	340	243	311	222	4 619
421	männlich	-	-	-	-	-	-	-	-	-	-	-	-	-	-	-	-	-	-
	weiblich	-	-	-	-	-	-	-	-	-	-	-	-	-	-	-	-	-	-
422	männlich	-	-	-	-	-	-	-	-	-	-	-	-	-	-	-	-	-	7
		-	-	-	-	-	-	-	-	-	-	-	-	-	-	-	-	-	15
441	männlich	122	89	87	77	156	271	300	219	134	110	93	128	64	52	35	34	40	2 011
	weiblich	121	89	80	73	177	254	249	157	108	79	84	110	80	54	38	40	82	1 875
442	männlich	49	29	35	27	41	64	92	77	66	57	50	76	53	50	35	48	45	894
	weiblich	48	38	17	22	47	90	84	64	37	67	58	78	76	62	47	67	87	989
444	männlich	12	33	12	18	16	16	15	24	30	27	11	23	9	10	6	6	5	273
	weiblich	19	25	22	9	8	14	20	22	30	14	17	12	9	16	6	4	5	252
		371	303	253	226	445	709	760	563	405	354	313	427	291	244	167	199	264	6 294
461	männlich	57	38	26	68	81	105	92	69	62	81	65	109	72	65	50	43	40	1 123
	weiblich	51	30	33	48	66	78	63	47	31	74	74	100	71	68	75	73	65	1 047
462	männlich	45	41	36	40	82	58	72	64	69	51	40	64	38	26	14	11	11	762
	weiblich	55	31	37	46	54	61	57	44	41	36	23	62	30	34	21	14	18	664

522	männlich	53	45	39	37	76	88	86	69	56	56	52	85	71	69	40	42	38	1 002
	weiblich	43	48	47	49	72	86	80	69	52	65	50	99	75	83	50	56	76	1 100
523	männlich	6	12	7		4	10	11	13	11	13		11	4					120
	weiblich	8	9	7		6	8	9	8	8	10		10	8					109
		180	161	140	151	258	275	290	233	167	196	157	282	207	210	132	151	169	3 359
541	männlich	13	14	22	21	8	7	11	19	19	35	32	36	9	24	12	12	12	306
	weiblich	12	14	14	15	10	9	15	19	13	40	29	27	16	21	16	17	14	301
542	männlich	9	14	20	19			9	16	20	31	24	37	16	17	20	16	11	285
	weiblich	14	12	12	17		4	16	19	18	34	21	28	18	28	15	14	16	287
543	männlich	19	15	12	19	9	4	15	23	15	37	34	54	41	30	21	24	16	388
	weiblich	16	17	15	28	5	5	19	19	20	39	30	62	38	27	21	24	21	406
544	männlich																		13
	weiblich																		7
545	männlich	20	9			4	7	17	20	11	13	7	13	8	4	4			152
	weiblich	21	6	6	9		9	23	19	10	12	8	11	10	7	7		7	165
546	männlich												6						19
	weiblich														4				17
		126	101	106	135	41	49	129	157	128	246	194	278	161	166	116	112	101	2 346
561	männlich	80	71	63	55	80	79	119	103	90	107	112	181	110	115	82	94	90	1 631
	weiblich	83	61	58	73	76	90	91	91	89	129	112	177	141	121	97	124	193	1 806
562	männlich	98	68	68	81	196	155	160	133	87	102	91	145	103	75	55	35	40	1 692
	weiblich	79	60	55	81	149	135	158	110	90	104	88	158	97	92	79	97	91	1 723
563	männlich	28	26	31	36	15	36	40	55	42	46	35	91	52	60	31	51	40	715
	weiblich	33	18	28	21	15	30	47	44	35	48	52	82	49	75	47	59	57	740
564	männlich																		17
	weiblich																		9
		404	304	305	354	531	526	619	536	433	536	490	840	554	539	391	460	511	8 333
581	männlich	42	55	73	65	35	23	37	48	66	102	109	123	81	72	52	49	37	1 069
	weiblich	37	49	55	49	14	25	36	58	79	109	97	130	69	75	45	44	48	1 019
582	männlich																		
		79	104	128	114	49	48	73	106	145	211	207	254	150	147	97	93	85	2 090

601	männlich weiblich	25 8 18	10	5	4	11	27	14	8	8	8	16	9	5	6	45	29	26	34	27	26	29	26	34	805	119
641	männlich weiblich	41 25	28 19	20 14	67 32	138 49	85 36	79 39	48 33	47 32	47 32	16	38 28	23 26	45	61	45	29	30	27	26	29	26	34	805	119
642	männlich weiblich	-	-	-	-	-	-	-	-	-	-	-	-	-	-	-	-	-	38	34	38	36	34	38	557	112
661	männlich weiblich	67 65	49 50	35 61	100 50	187 25	122 57	118 74	83 80	83 59	83 59	16	66 65	49 66	107	78	107	65	70	62	55	61	55	61	1 379	231
662	männlich weiblich	15 10	5 5	5 6	12 10	14 8	11 12	23 14	29 16	22 15	22 15	25	21 19	23 15	34	34	34	14	18	11	20	20	14	14	291	112
663	männlich weiblich	13 11	7 6	5 5	9 8	9 12	14 15	25 21	16 9	6 9	6 9	4	9 5	5 5	7	7	7	6	5	4	4	6	4	4	141	118
664	männlich weiblich	-	-	-	4	-	-	5	-	-	-	-	-	-	-	-	-	-	-	-	-	-	-	-	40	33
665	männlich weiblich	-	-	-	-	-	-	-	-	-	-	-	-	-	-	-	-	-	-	-	-	-	-	-	15	14
681	männlich weiblich	178	132	133	125	99	161	248	239	160	160	7	183	181	243	211	211	206	130	109	112	109	112	2 850	2 850	
701	männlich	-	-	-	-	-	-	-	-	-	-	-	-	-	-	-	-	-	-	-	-	-	-	-	-	-
702	männlich weiblich	-	-	-	-	-	-	-	-	-	-	-	-	-	-	-	-	-	-	-	-	-	-	-	-	-
721	männlich weiblich	-	-	-	-	-	-	-	-	-	-	-	-	-	-	-	-	-	-	-	-	-	-	-	-	-
723	männlich weiblich	-	-	-	-	-	-	-	-	-	-	-	-	-	-	-	-	-	-	-	-	-	-	-	-	-
		5	5	5	5	5	5	5	6	4	4	4	7	7	4	4	7	8	10	8	7	7	8	10	68	

741	männlich	12	10	16	9	4	13	7	15	17	21	21	50	22	14	12	16	10	269
	weiblich	11	13	14	7	7	4	12	12	13	26	26	47	18	16	9	13	16	264
		23	23	30	16	11	17	19	27	30	47	47	97	40	30	21	29	26	533
761	männlich	14	7	18	11	6	9	14	10	14	19	19	36	14	16	12	13	7	239
	weiblich	13	8	.	9	.	.	13	20	.	17	19	26	14	16	14	12	13	232
	männlich	6	6	4	.	.	.	47
	weiblich	6	5	4	.	.	.	45
		30	20	31	22	10	23	32	38	29	42	42	74	39	40	29	34	28	563
781	männlich	16	19	14	15	7	10	18	25	16	31	31	33	31	34	23	18	13	354
	weiblich	19	10	13	12	5	11	24	18	23	29	28	41	27	34	19	17	16	346
	männlich	19	16	11	10	.	10	27	28	15	21	21	27	26	21	12	5	5	277
	weiblich	19	11	11	9	.	9	26	17	15	17	28	26	21	19	17	7	12	267
		73	56	49	46	18	40	95	88	69	98	108	127	105	108	71	47	46	1 244
	Magdeburg	13 144	10 052	9 243	10 465	15 607	17 137	18 532	15 543	12 527	14 146	13 045	20 636	14 743	14 631	11 149	14 201	16 146	240 947

Werte kleiner 4 werden aus Datenschutzgründen nicht veröffentlicht.

Tabelle 59

Altersdurchschnitt der Hauptwohnsitzbevölkerung Magdeburgs nach Statistischen Bezirken und Stadtteilen

(Stand: 31.12. des Jahres, Quelle: eigene Fortschreibung auf der Basis des Einwohnermelderegisters)

STB/STT	Bezeichnung	2011	2012	2013	2014	2015	2016	2017	2018	2019
011	Rathausviertel	49,2	49,4	50,3	50,9	50,8	50,6	50,5	49,7	49,6
012	Jakobstraße	58,4	58,3	58,3	58,1	56,1	56,9	56,1	56,3	56,0
013	Krökentorviertel/Breiter Weg NA	53,1	53,2	52,7	52,3	52,0	51,4	51,5	51,5	51,4
014	Bahnhofsviertel	52,5	52,2	51,9	51,4	52,3	50,7	51,1	50,1	49,1
015	Hasselbachplatzviertel	35,4	36,1	34,8	35,3	35,4	35,6	35,6	35,9	37,6
016	Sternviertel	32,6	32,6	32,3	32,8	33,0	32,6	32,9	33,4	34,1
01	Altstadt	46,9	47,0	46,6	46,9	46,6	46,4	46,3	46,3	46,4
021	Werder	47,6	48,4	48,6	48,2	48,0	48,1	48,1	48,2	48,5
022	Rotehorn	40,2	41,4	40,7	41,8	42,8	44,0	45,4	47,2	48,7
023	Großer Werder	52,1	52,4	52,6	53,1	53,2	53,9	53,8	54,9	54,5
02	Werder	48,1	48,8	49,0	48,8	48,7	48,9	48,9	49,2	49,5
041	Universitätsviertel	24,9	25,1	24,8	24,7	24,6	24,9	25,1	25,4	25,6
042	Nordfront	41,6	41,4	40,7	39,3	38,7	38,6	39,1	38,1	37,1
043	Nordpark	53,6	53,6	52,4	52,3	49,9	50,4	50,5	50,2	50,0
044	Hohefortestraße	44,0	43,7	43,1	42,9	42,5	42,6	42,9	43,0	43,2
045	Neustädter Bahnhof	34,0	33,1	32,0	31,7	31,4	32,3	32,0	31,3	31,6
046	Wissenschaftshafen	29,8	30,9	29,5	30,3	29,9	30,0	30,3	31,2	31,4
04	Alte Neustadt	42,1	41,9	41,2	40,8	40,0	40,1	40,4	40,2	40,0
061	Nicolaiplatz	47,3	47,3	46,6	46,5	46,1	45,5	45,4	45,4	44,9
062	Moritzplatz	44,4	44,2	43,2	43,3	42,0	39,9	38,8	38,5	38,6
063	Insleber Straße/Münchenhofstraße	53,8	54,0	49,8	46,5	39,6	42,4	44,9	43,6	43,4
064	Gröperstraße/Nachtweide	37,5	38,4	40,0	39,1	38,6	38,8	36,9	37,7	37,7
065	Ohrestraße	44,4	44,8	43,9	44,3	44,8	44,6	45,3	45,4	45,3
066	Curiesiedlung	44,9	44,9	44,1	43,7	43,7	43,8	43,8	43,9	44,3
067	Vogelgesang	52,7	52,8	53,2	55,4	58,5	57,3	58,3	59,3	60,3
068	Klosterwuhne	51,7	51,2	51,0	50,1	50,7	43,5	50,5	51,3	50,8
06	Neue Neustadt	45,9	45,9	44,9	44,7	43,7	42,8	42,7	42,6	42,5
081	Neustädter Platz	51,1	51,5	51,4	51,6	51,7	50,9	51,1	51,0	51,2
082	Barleber Straße/Lumumbastraße	47,7	47,5	46,6	47,0	46,6	45,5	45,3	45,2	45,2
083	Eichenweiler	49,9	50,5	50,5	51,5	52,1	52,4	52,6	52,2	52,3
084	Neustädter See
085	Ziolkowskistraße	49,6	50,9	48,8	50,1	54,3	54,0	53,3	52,4	53,5
086	Barro-See	49,0	48,2	49,3	48,9	49,4	45,2	46,4	44,2	47,1
08	Neustädter See	49,8	50,1	49,7	50,0	50,0	49,1	49,1	49,0	49,2
101	Hanns-Eisler-Platz/Kannenstieg	50,6	51,0	50,6	50,1	49,0	48,4	49,0	48,6	48,5
102	Danziger Dorf	52,1	53,2	53,8	54,8	54,1	53,4	53,3	52,4	51,3
103	Sülzeanger	58,0	59,8	61,1	61,1	60,3	63,4	59,8	60,0	60,5
104	Gewerbegebiet Neuer Sülzeweg
10	Kannenstieg	51,1	51,6	51,4	51,0	49,9	49,5	49,8	49,4	49,3
121	Neustädter Feld West	46,8	47,3	47,0	47,1	47,4	47,5	47,4	47,4	47,4
122	Neustädter Feld Ost	45,9	46,4	45,7	46,0	45,8	45,5	45,6	45,5	45,9
123	Birkenweiler	50,8	51,1	50,7	51,4	52,2	52,0	52,3	52,9	53,6
124	Meseberger Weg/Milchweg	49,1	48,9	48,7	48,6	48,9	48,0	47,7	47,9	48,6
125	Kleiner Silberberg	35,1	33,4	36,1	35,6	36,3	37,2	37,2	37,3	37,4
12	Neustädter Feld	47,6	47,9	47,4	47,6	47,8	47,5	47,5	47,6	47,9
141	Milchhof
142	Sülzegrund Nord	48,9	49,9	53,2
14	Sülzegrund	48,9	49,9	53,2
181	Junkerssiedlung	46,9	47,6	47,8	48,0	48,4	48,9	48,9	49,3	49,4
182	Schäferbrunnen	49,6	49,6	49,7	50,2	50,7	50,2	50,2	49,9	50,2
183	Steinkuhle	48,6	48,8	48,0	48,3	48,3	48,4	48,6	48,6	48,5
184	Lorenzweg/An der Steinkuhle	.	.	.	28,8	27,4
18	Nordwest	47,9	48,3	48,3	48,4	48,5	49,2	49,2	49,3	49,5
201	Alt Olvenstedt Dorf	43,8	44,0	43,8	44,5	45,0	45,0	44,9	45,3	45,0
202	Weizengrund	47,9	47,8	47,3	47,3	48,1	47,3	47,2	46,9	47,1

STB/STT	Bezeichnung	2011	2012	2013	2014	2015	2016	2017	2018	2019
203	Siedlung Birkenallee	50,3	51,5	51,5	51,8	51,1	50,7	50,6	50,4	50,6
204	Agrarstraße	34,9	35,3	35,5	34,6	34,8	34,6	35,9	36,3	38,7
205	Olvenstedter Röthe	39,6	40,6	41,0	42,0	43,0	44,0	44,9	46,1	47,2
20	Alt Olvenstedt	44,2	44,8	44,8	45,4	45,9	46,1	46,3	46,7	47,1
221	Gneisenauring	45,6	46,1	45,5	45,7	45,7	45,5	44,5	45,3	45,6
222	Marktbreite	44,3	44,9	44,5	44,6	43,2	42,9	44,5	45,5	46,4
223	Sternbogen	44,1	44,8	44,2	43,0	42,9	41,3	39,8	39,0	39,0
224	Fliedergrund	49,7	49,9	49,5	49,3	48,4	47,5	47,3	46,7	48,1
225	Düpler Mühle	50,7	51,5	50,6	50,3	50,3	50,2	51,1	51,2	52,1
226	Bördegarten	-	-	-	-	-	-	-	-	-
227	Krankenhaus Olvenstedt	-	-	-	-	-	-	-	-	-
22	Neu Olvenstedt	45,5	46,1	45,5	45,3	45,0	44,4	43,9	44,2	44,5
241	Damaschkeplatz	45,4	44,6	44,4	44,9	44,1	44,2	44,0	44,0	44,6
242	Adelheidring	45,9	45,8	45,3	44,8	44,7	44,4	44,3	43,9	44,1
243	Schellheimerplatz	35,2	35,4	35,0	35,2	35,4	35,5	35,7	36,0	36,5
244	St.Pauli/Alexander-Puschkin-Straße	38,7	38,8	38,2	38,4	38,8	38,4	38,7	38,9	39,7
245	Olvenstedter Platz	41,5	41,5	41,0	40,7	40,8	40,8	40,7	40,9	41,2
246	Westernplan	45,7	45,3	45,0	45,1	44,9	45,1	45,1	45,0	45,4
247	Albert-Vater-Straße	35,6	32,1	33,1	33,1	34,3	31,6	30,6	29,7	30,3
248	Fort V	46,4	47,6	47,4	47,7	47,0	47,6	48,0	47,4	47,5
249	Schlachthof	35,2	35,8	35,6	37,7	33,6	34,4	35,5	35,6	34,4
24	Stadtfeld Ost	41,1	41,0	40,6	40,6	40,6	40,5	40,6	40,6	41,1
260	Westfriedhof	-	-	-	-	-	-	-	-	-
261	Beimssiedlung	46,6	46,5	46,3	47,2	47,2	47,6	47,9	47,9	48,4
262	Spielhagensiedlung	53,3	53,9	53,2	53,8	51,3	52,8	51,9	51,6	51,7
263	Pestalozzistraße	50,3	50,6	49,5	50,0	49,8	50,2	49,8	49,8	49,5
264	Schroteanger	48,8	49,1	49,0	48,2	48,3	48,8	48,6	48,6	48,8
265	Marienstift	76,2	75,9	75,6	64,9	63,5	60,8	60,3	61,1	61,4
266	Lindenweiler	50,7	51,1	50,9	51,2	51,4	51,8	51,7	51,7	52,4
267	Harsdorfer Berg	51,3	51,6	50,6	50,4	51,3	52,4	52,1	52,0	52,3
268	Kümmelsberg	39,6	40,9	41,5	42,2	43,5	45,0	45,5	45,8	39,1
269	Liebkechtstraße	32,3	32,7	33,0	33,3	33,0	33,6	34,4	34,8	35,5
26	Stadtfeld West	49,0	49,2	48,9	49,1	48,9	49,5	49,3	49,3	49,4
281	Alt Diesdorf	44,8	45,6	45,3	45,6	45,5	45,1	45,9	46,3	47,3
282	Niederdodeleber Straße	47,0	46,8	46,5	46,2	45,8	46,4	46,6	47,3	43,9
283	Hohendodeleber Weg	46,2	46,6	46,3	46,5	46,9	47,0	47,0	46,9	46,9
284	Umspannwerk	41,2	40,3	39,4	39,6	39,9	40,1	40,8	41,1	39,6
285	Junkerberg	-	-	-	-	-	-	-	-	-
28	Diesdorf	45,7	46,0	45,6	45,7	45,8	45,8	46,2	46,5	45,7
300	Sudenburger Bahnhof	39,9	42,5	41,2	39,6	46,3	48,2	49,2	48,2	48,0
301	Am Glacis	37,9	37,2	37,0	36,4	36,9	36,7	36,7	36,3	40,4
302	Jordanstraße	44,7	44,7	44,0	44,2	45,2	44,9	45,0	45,2	45,2
303	Wormser Platz	37,1	36,8	36,2	36,0	36,3	35,7	35,7	35,8	35,9
304	Fichestraße/Ambrosiusplatz	38,6	38,6	38,2	38,5	38,8	38,6	38,7	38,9	38,8
305	Salzmannstraße	36,5	36,8	35,9	36,1	36,5	36,2	36,1	36,5	36,8
306	Kroatenhügel	51,0	51,0	51,2	51,4	52,7	52,8	51,7	51,5	51,3
307	Friedenshöhe	52,4	52,7	52,7	52,2	52,4	53,1	53,5	53,6	53,2
308	Fabriciusstraße	53,1	53,1	52,8	53,6	53,3	53,3	53,8	53,5	53,1
309	Otto-Richter-Straße	43,2	43,5	43,0	41,3	42,4	41,5	41,5	41,1	41,4
30	Sudenburg	43,0	42,9	42,3	42,3	42,7	42,4	42,2	42,2	42,3
321	Alt Ottersleben	45,0	44,9	44,3	44,5	44,4	44,0	44,2	44,4	45,1
322	Benneckenbeck	51,3	51,6	51,7	51,9	52,2	50,9	50,4	50,1	50,1
323	Osterweddinger Siedlung	46,4	46,8	46,2	45,7	46,1	46,6	46,9	46,7	47,0
324	Frankelfelde	43,3	43,6	43,8	44,4	44,3	44,9	45,9	46,6	47,2
325	Klein Ottersleben	45,1	45,2	45,7	46,4	46,4	46,6	47,8	47,4	47,6
326	Thauberg	42,3	42,6	42,8	43,3	44,2	45,0	45,6	46,0	46,8
327	Halberstädter Chaussee	40,8	40,2	39,1	40,1	40,1	40,6	37,4	34,3	33,8
328	Werner-von-Siemens-Ring	35,1	28,2	28,9	30,7	35,3	-	-	-	-
329	Eulegraben	-	-	-	-	-	-	-	-	-
32	Ottersleben	44,5	44,7	44,6	45,0	45,2	45,5	45,9	46,1	46,6

STB/STT	Bezeichnung	2011	2012	2013	2014	2015	2016	2017	2018	2019
341	Alt Lemsdorf	40,4	41,0	40,2	40,2	40,3	40,9	40,8	40,4	41,1
342	Kleiner Harz	56,2	56,5	55,9	56,4	56,7	56,5	56,2	56,2	56,3
343	Goslarer Straße	46,2	47,3	47,8	48,1	49,0	48,4	48,0	48,9	50,0
344	Ballenstedter Straße	53,2	53,7	53,3	53,4	53,4	53,8	54,1	54,5	54,7
34	Lemsdorf	47,3	47,8	47,1	47,1	47,2	47,5	47,2	47,0	47,6
361	Helmholtzstraße	37,8	37,8	37,2	37,3	37,3	37,4	37,5	37,6	38,1
362	Kristallpalast	34,8	34,8	33,4	34,3	38,5	39,2	38,6	37,6	38,1
363	Semmelweisstraße	51,1	51,3	50,4	51,2	50,0	49,8	49,5	48,9	48,8
364	Fermerleber Weg	46,5	45,8	45,5	47,4	47,7	46,0	46,1	46,3	46,5
365	Universitätsklinikum	57,8	55,4	52,7	52,3	51,0	47,5	49,3	46,4	48,9
366	Schilfbreite	52,5	52,8	51,9	51,6	51,1	49,4	48,7	48,1	47,4
367	Insel	34,0	33,6	32,5	32,4	30,8	31,3	31,4	31,6	31,3
36	Leipziger Straße	46,3	46,1	45,1	45,2	44,5	44,1	43,9	43,5	43,5
381	Alt Reform	50,4	50,6	50,6	50,4	50,4	50,5	50,6	50,8	51,0
382	Quittenweg	52,7	52,7	52,7	52,9	53,2	53,6	54,1	53,9	54,4
383	Neu Reform	53,2	53,4	52,8	52,9	53,6	53,3	53,8	53,4	53,6
384	Planeten- und SKL-Siedlung	52,1	52,3	52,6	52,5	52,6	52,6	53,1	52,7	52,7
385	Bördecenter	45,9	46,5	46,6	47,9	47,8	48,4	49,3	50,1	50,3
38	Reform	52,0	52,3	52,1	52,1	52,5	52,5	52,9	52,8	53,0
401	Hopfengarten	51,2	51,0	51,2	51,5	51,4	52,0	52,4	53,4	53,3
402	Lindenhof	44,6	44,9	44,6	44,6	44,4	44,5	45,2	45,8	46,3
403	Fauler Grund	40,4	41,1	41,2	41,1	40,5	40,9	41,1	41,5	42,1
40	Hopfengarten	46,2	46,4	46,4	46,4	46,1	46,5	46,9	47,5	47,8
421	Flugplatz	39,7	40,7
422	Großer Wiesengraben
42	Beyendorfer Grund	39,9	39,1	39,7	43,4	43,4	44,2	44,5	41,1	42,8
441	Engpaß	36,1	36,1	35,9	35,9	35,8	36,0	36,2	36,5	37,0
442	Bleckenburgstraße/Jahnring	47,0	47,5	46,9	46,1	46,5	46,9	46,8	46,7	46,6
443	Klosterberggarten
444	Gewerbegebiet Buckau	36,5	35,6	35,9	35,5	35,7	36,3	36,3	36,4	37,1
44	Buckau	39,4	39,3	38,9	38,7	38,8	39,2	39,3	39,4	39,9
461	Siedlung Fermerleben	47,3	47,4	47,2	47,1	46,9	46,0	45,2	45,2	45,5
462	Alt Fermerleben	38,9	38,4	38,1	38,2	37,7	37,4	37,5	37,5	37,7
463	Salbker Seen	57,0	57,8	55,5	58,4	59,4	60,4	58,5	59,5	60,5
46	Fermerleben	44,2	44,0	43,7	43,6	43,3	42,7	42,2	42,2	42,4
481	Alt Salbke	42,6	43,0	42,0	41,8	41,3	40,5	40,7	41,0	41,6
482	Unterhorstweg	48,8	48,2	47,4	46,8	45,4	43,0	43,7	42,9	44,1
483	Gewerbegebiet Salbke	35,9	37,3	37,7	40,1	40,7	39,3	39,0	40,0	40,8
484	Lüttgen-Salbke	50,2	50,7	50,6	50,6	50,4	50,9	51,4	51,0	51,6
485	Friedrich-List-Straße	25,9	26,9	.
486	Am Spionskopf	45,6	45,5	44,2	45,0	44,8	45,1	45,5	46,7	46,3
487	Fahlberg List
488	Sohlener Berge
48	Salbke	47,0	47,1	46,4	46,3	45,6	44,6	45,0	44,8	45,5
501	Alt Westerhüsen	45,2	44,2	44,7	45,2	44,8	44,0	43,7	43,9	43,9
502	Wohngebiet Welsleber Straße	51,3	51,3	50,6	50,5	50,8	50,2	49,3	49,6	50,3
503	Gewerbegebiet Welsleber Straße	41,7	42,8	40,7	44,3	44,8	44,3	40,9	38,6	38,1
504	Westerhüsener Park	44,9	45,3	44,8	44,3	44,2	44,0	44,9	45,3	46,5
505	Neue Siedlung	47,2	48,7	44,5	38,9	41,1	45,8	44,9	44,2	44,0
506	Frohser Berg
50	Westerhüsen	47,3	47,1	46,6	46,1	46,3	46,2	45,9	45,9	46,4
521	Heumarkt	38,7	39,0	39,0	39,1	38,4	37,4	39,0	40,8	41,0
522	Dessauer Straße	45,1	44,1	44,0	43,9	43,8	43,5	43,9	43,9	44,5
523	Gübser Weg	37,1	38,4	35,3	35,0	34,1	35,4	35,7	36,7	37,1
52	Brückfeld	43,0	42,5	42,3	42,2	42,0	41,6	42,2	42,6	42,9

STB/STT	Bezeichnung	2011	2012	2013	2014	2015	2016	2017	2018	2019
541	Steinwiese	44,6	45,1	44,3	44,7	44,2	43,9	44,8	44,8	45,8
542	Puppendorf	45,2	45,4	45,5	45,6	46,0	46,2	46,7	47,4	47,7
543	Neugrüneberg	46,3	47,5	47,7	47,8	48,4	49,0	49,0	49,3	49,4
544	Stadion Neue Welt	39,4	40,4	39,2	41,6	41,6	40,5	46,7	50,2	47,8
545	Friedensweiler	49,1	47,9	47,3	46,0	44,6	40,4	38,8	38,4	38,1
546	Berliner Chaussee	53,1	52,0	53,3	53,6	51,2	52,9	53,6	54,8	54,9
54	Berliner Chaussee	45,8	46,3	46,2	46,3	46,3	45,9	46,1	46,3	46,6
561	Alt Cracau	48,5	48,6	48,3	48,3	48,4	48,4	48,4	48,4	48,7
562	Siedlung Cracau	42,3	42,0	42,0	41,7	41,7	41,5	41,3	41,6	41,8
563	Wiesengrund/Zur Pappel	49,4	49,5	49,4	49,2	49,2	49,8	49,8	49,8	50,0
564	Stadion	46,4	50,5	48,7	46,1	42,8	32,1	35,9	38,1	33,4
56	Cracau	46,0	46,0	45,9	45,7	45,7	45,7	45,6	45,8	46,1
581	Prester	43,4	43,8	43,6	44,0	44,5	44,8	45,3	46,0	46,6
582	Prestersee
58	Prester	43,4	43,8	43,6	44,1	44,6	44,8	45,3	46,0	46,6
601	Zipkeleben	53,4	54,9	55,2	55,5	55,8	39,5	35,0	31,3	31,0
60	Zipkeleben	53,4	54,9	55,2	55,5	55,8	39,5	35,0	31,3	31,0
641	Cracauer Anger	46,5	46,0	45,2	44,8	44,2	41,5	41,9	40,4	41,1
642	Herrenkrug/Biederitzer Busch	37,4	31,5	28,6	26,1	32,5	32,5	36,2	40,9	40,3
64	Herrenkrug	46,4	45,8	44,9	44,5	43,9	41,3	41,9	40,4	41,1
661	Alt Rothensee	42,6	42,6	42,0	42,2	41,4	42,9	42,4	42,9	43,5
662	Hillersleber Straße	51,2	51,6	50,4	50,5	50,8	50,8	50,8	50,6	49,5
663	Siedlung Rothensee	54,7	56,9	57,6	59,8	61,2	59,1	57,2	47,3	34,8
664	Gewerbegebiet Windmühlenstraße	35,7	37,9	38,5	38,5	38,3	37,0	36,2	38,3	39,5
665	Bahnhof Rothensee	42,3	47,4	41,6	42,7	39,6	42,1	44,5	46,0	47,6
66	Rothensee	44,6	44,8	44,1	44,3	43,7	44,8	44,4	44,5	43,8
681	Industriehafen	41,8	35,1	34,1	37,3	30,0	28,4	30,9	33,6	35,0
68	Industriehafen	41,8	35,1	34,1	37,3	30,0	28,4	30,9	33,6	35,0
701	Hafen	-	-	-	-	-	-	.	.	.
702	August-Bebel-Damm	56,7	.	28,4	30,9	30,4	29,0	36,0	39,2	34,6
703	Barleber Wiese	-	-	-	-	-	-	-	-	-
70	Gewerbegebiet Nord	56,7	.	28,4	30,9	30,4	29,0	36,5	39,4	35,0
721	Barleber See I	66,0	67,0
722	Barleber See II	.	-	-	-	-	-	-	-	-
723	Schiffshebewerk	48,0	50,1	51,3	52,3	53,0	53,0	50,3	50,0	48,5
724	Autobahnanschlufsstelle	-	-	-	-	-	-	-	-	-
725	Schrote/Autobahn	-	-	-	-	-	-	-	-	-
72	Barleber See	49,3	52,1	51,6	52,6	53,4	53,4	51,2	51,0	49,6
741	Pechau	44,1	45,2	45,1	44,7	45,8	46,5	47,8	48,3	48,3
74	Pechau	44,1	45,2	45,1	44,7	45,8	46,5	47,8	48,3	48,3
761	Randau	45,3	45,6	45,7	45,9	46,7	46,9	46,6	46,9	46,4
762	Calenberge	50,6	49,4	48,8	50,9	52,9	53,7	53,5	52,3	53,3
76	Randau-Calenberge	46,2	46,3	46,2	46,7	47,7	48,0	47,7	47,8	47,6
781	Beyendorf	46,4	45,9	47,2	47,6	47,6	47,8	48,5	48,2	48,4
782	Sohlen	46,0	46,1	45,9	46,1	45,4	44,7	44,7	44,5	44,5
78	Beyendorf-Sohlen	46,3	46,7	46,7	47,0	46,7	46,4	46,9	46,6	46,7
	Stadt Magdeburg	45,8	45,9	45,4	45,4	45,2	45,0	45,1	45,1	45,2

Die Stadtteile 16 - Großer Silberberg und 62 - Kreuzhorst sind unbewohnt.

Angabe des Altersdurchschnitts erst ab 10 Personen, da vorher nicht sinnvoll

2013 erfolgte eine Umstellung der Berechnung des Durchschnittsalters. Die scheinbare Verjüngung ist rechnerisch bedingt und nicht auf eine Verjüngung der Bevölkerung zurückzuführen

