

BEVÖLKERUNG

Altersstruktur der Magdeburger Hauptwohnsitzbevölkerung

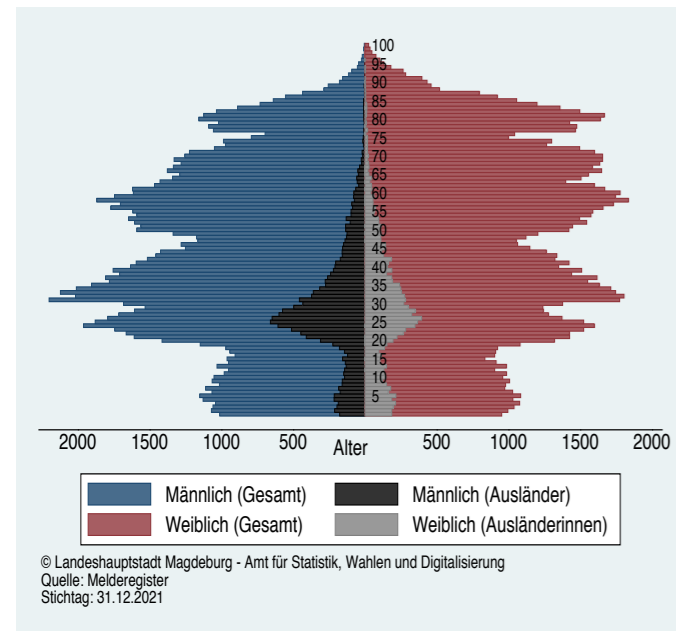

Altersstruktur	Männlich	Weiblich	Gesamt
0 - 6 Jahre	7 527	7 211	14 738
7 - 17 Jahre	10 962	10 361	21 323
18 - 44 Jahre	45 646	38 811	84 457
45 - 64 Jahre	30 370	29 581	59 951
ab 65 Jahre	24 560	34 941	59 501
gesamt	119 065	120 905	239 970

Bevölkerung nach Stadtteilen

(Stand: 31.12.2021, Quelle: Einwohnermeldeeregister)

Stadtteil	Wohnberechtigte Bevölkerung			Bevölkerung am Ort der Hauptwohnung		
	männlich	weiblich	gesamt	männlich	weiblich	gesamt
01 Altstadt	8 365	8 538	16 903	8 081	8 372	16 453
02 Wender	1 598	1 575	3 173	1 538	1 549	3 087
04 Alte Neustadt	6 442	5 625	12 067	6 228	5 514	11 742
06 Neue Neustadt	8 168	7 456	15 624	8 065	7 391	15 456
08 Neustädter See	5 431	5 693	11 124	5 374	5 649	11 023
10 Karmenstieg	2 858	3 170	6 028	2 839	3 159	5 998
12 Neustädter Feld	4 757	4 798	9 555	4 715	4 763	9 478
14 Süßgründ	5	5	10	5	5	10
18 Nordwest	2 274	2 364	4 638	2 247	2 350	4 597
20 Alt Olanenstadt	1 974	1 975	3 949	1 950	1 954	3 904
22 Neu Olanenstedt	5 740	5 813	11 553	5 693	5 778	11 471
24 Stadtfeld Ost	12 573	13 086	25 659	12 308	12 898	25 206
26 Stadtfeld West	6 925	7 737	14 662	6 852	7 670	14 522
28 Diesdorf	1 989	1 953	3 942	1 972	1 939	3 911
30 Sudenburg	9 209	9 129	18 338	9 058	9 018	18 076
32 Ottersleben	5 139	5 337	10 476	5 075	5 280	10 355
34 Lemsdorf	1 095	1 111	2 206	1 083	1 097	2 180
36 Leipziger Straße	7 705	8 087	15 792	7 583	7 972	15 555
38 Reform	5 471	6 355	11 826	5 423	6 302	11 725
40 Hopfengarten	2 296	2 221	4 517	2 260	2 185	4 445
42 Beyendorfer Grund	14	6	20	14	6	20
44 Buckau	3 267	3 102	6 369	3 201	3 063	6 264
46 Fernersleben	1 894	1 704	3 598	1 879	1 690	3 569
48 Salbke	2 382	2 199	4 581	2 362	2 186	4 548
50 Westerhüsen	1 679	1 669	3 348	1 665	1 658	3 323
52 Brückfeld	1 709	1 772	3 481	1 674	1 739	3 413
54 Berliner Chaussee	1 176	1 181	2 357	1 169	1 167	2 336
56 Cracau	4 105	4 306	8 411	3 912	4 177	8 089
58 Prester	1 044	1 023	2 067	1 025	1 014	2 039
60 Zipkeleben	141	128	269	141	128	269
64 Herrenkrug	778	624	1 402	746	605	1 351
66 Rothensee	1 547	1 431	2 978	1 534	1 420	2 954
68 Industriehafen	148	22	170	148	22	170
70 Gewerbegebiet Nord	10	7	17	10	7	17
72 Barleber See	37	41	78	37	41	78
74 Pechau	269	258	527	266	251	517
76 Randau-Calenberge	290	281	571	285	272	557
78 Beyendorf-Schlen	654	619	1 273	648	614	1 262
Magdeburg	121 158	122 401	243 559	119 065	120 905	239 970

Die Stadtteile 16 - Großer Silberberg und 62 - Kreuzhorst sind unbewohnt.
Werte kleiner 4 werden aus Datenschutzgründen nicht veröffentlicht.

Natürliche und räumliche Bevölkerungsbewegungen

Geburten	2 108
Sterbefälle	3 324
Zuzüge	16 201
Wegzüge	13 772

Bewegungssalden seit 1990

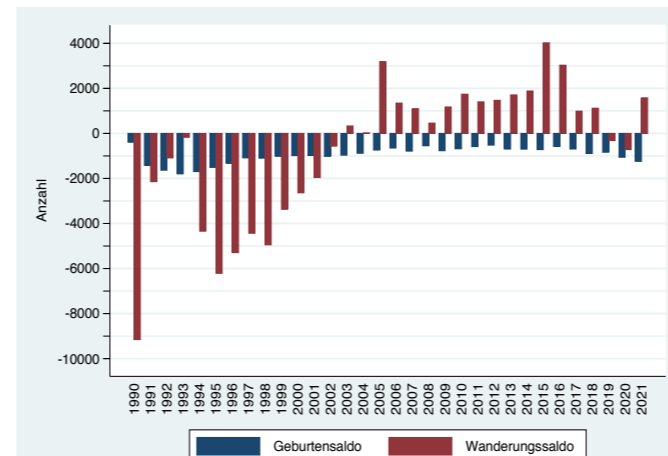

Ausländische Personen mit Hauptwohnsitz in Magdeburg, häufigste Nationalitäten

Syrien	5 524
ehem. Sowjetunion	2 674
Rumänien	2 289
ehem. Jugoslawien	1 181
Polen	1 426
Vietnam	766
China	644
Sonstige	11 786
Gesamt	26 290

BILDUNG

	Anzahl	Lernende
Grundschulen	38	8 157
Sekundarschulen	3	687
Gemeinschafts-/Sekundarschulen	9	3 168
Gymnasien	9	6 456
Förderschulen	10	1 302
Integrierte Gesamtschulen	2	1 887
Freie Waldorfschule	1	605
Neue Schule Magdeburg	1	251
Berufsbildende Schulen (kommunal)	4	7 312
Volkshochschule (Kursteilnehmende)	1	.
Universität (WS 2020/2021)	1	13 143
Fachhochschule (WS 2020/2021) darunter Standort Magdeburg	1	5 481 3 812

GESUNDHEIT UND SOZIALES

Krankenhäuser			6
Ärztliche Niederlassungen			698
Zahnärztliche Niederlassungen			151
Apotheken			59
Einrichtungen der Altenpflege			40
Kindertagespflegestellen ¹			85
Plätze in öffentl. geförderter Kinderbetreuung	Kapazität ²	Minimal	Maximal
unterteilt in Kinderkrippen		19 934	20 957
in Kindergärten		4 234	3 171
in Horteinrichtungen		6 547	8 633
		9 153	9 153

TOURISMUS

Beherbergungsbetriebe (mehr als 10 Betten) ³	51
Angebotene Schlafgelegenheiten	5 295
Angekommene Gäste	231 347
darunter aus dem Ausland	18 566
darunter aus Polen	3 205
aus den Niederlanden	3 148
aus Österreich	1 593
aus Dänemark	1 487
Übernachtungen von Gästen	458 540
darunter aus dem Ausland	53 967

¹ Mit 373 geplanten Plätzen lt. Erlaubnis gemäß §43 SGB VIII

² Platzkapazität auf Basis der Spannweite der Betriebslaubnisse. Da ein Kinderkrippen-Platz zwei Kindergarten-Plätzen entspricht, wird die min. Zahl der Plätze bei der max. Auslastung an Kinderkrippen-Plätzen erreicht.

³ Doppelbetten zählen als 2 Schlafgelegenheiten; einschließlich Camping



MAGDEBURG IN ZAHLEN
2022

ARBEITSMARKT

Sozialversicherungspflichtig Beschäftigte (Stand: 30.09.2021)	
am Arbeitsort gesamt	111 237
davon Männer	52 400
Frauen	58 837
darunter Ausländer*innen	6 553
darunter Frauen	2 355

Anteil der sozialversicherungspflichtig Beschäftigten nach Wirtschaftsabschnitten in % (Stand: 30.09.2021)

Land- u. Forstwirtschaft, Tierhaltung und Fischerei (A)	0,04
Produzierendes Gewerbe	15,0
darunter: Verarbeitendes Gewerbe (C)	6,8
Baugewerbe (F)	5,9
Handel, Verkehr, Gastgewerbe (G-I)	19,2
Information und Kommunikation (J)	3,8
Finanz- u. Versicherungsdienstleistungen (K)	2,4
Grundstücks- u. Wohnungswesen (L)	1,6
Freiberufl., wissenschaftl., techn. Dienstleistungen; sonst. wirtschaftl. Dienstleistungen (M-N)	18,7
Öffentl. Verwaltung, Verteidigung, Sozialversicherung; Erzieh. u. Unterr.; Gesundheits- u. Sozialwesen (O-Q)	34,7
Kunst, Unterhaltung und Erholung; sonst. Dienstleistg.; Priv. Haushalte; Exterritoriale Organisationen (R-U)	4,6

Einpendelnde (Stand: 30.06.2021)	44 883
Auspendlende (Stand: 30.06.2021)	30 708

Arbeitslose im Dezember 2021	9 299
darunter Frauen	3 887
Arbeitslosenquote	7,4 %

WIRTSCHAFT

Hafenumschlag im Jahr 2021 (t)	2 892 075
--------------------------------	-----------

IHK-Unternehmen (Stand: Januar 2021)	13 405
--------------------------------------	--------

Betriebe im Verarbeitenden Gewerbe im Dezember 2021 (mit 50 und mehr Beschäftigten)	30
Beschäftigte	4 962

Vorbereitende Baustellenarbeiten, Hoch- und Tiefbau im Dezember 2021	
Betriebe (mit 20 und mehr Beschäftigten)	37
Beschäftigte	2 227

Bauinstallation und sonstiges Baugewerbe im IV. Quartal 2021	
Betriebe (mit 20 und mehr Beschäftigten)	47
Beschäftigte	1 754

Handwerk in Magdeburg Ende Dezember 2020	2 051
Mitgliedsbetriebe insgesamt	334

Insolvenzverfahren 2021 gesamt	320
darunter eröffnet	14
mangels Masse abgelehnt	

VERKEHR

Gesamtlänge Straßenbahngleisnetz (Tageslinien)	67,2 km
Gesamtlänge Busnetz (Tageslinien)	99,6 km

Kraftfahrzeugbestand gesamt (ohne Anhänger)	128 775
darunter Personenkraftwagen	110 818
Kräder/Motorroller	6 310
Last- und Spezialkraftwagen	10 987
Kfz auf 100 gemeldete Personen (Hauptwohnung)	53,66

zugelassene E-Fahrzeuge (inkl. Hybrid)	4 670
davon rein elektronisch	1 015
öffentliche Lagdepunkte der SWM	34

KULTUR

Einrichtungen	Besuche
Theater Magdeburg Saison 2020/2021	34 748
Gesellschaftshaus	1 967
Konzerthalle „Georg Philipp Telemann“	-
Puppentheater der Stadt Magdeburg	22 019
Gruson Gewächshäuser	4 894
Zoologischer Garten	303 715
Kulturhistorisches Museum/Naturkundemuseum	19 811
Kunstmuseum Kloster Unser Lieben Frauen	11 980
Technikmuseum	59
Lukasklause	-
Dommuseum	6 984

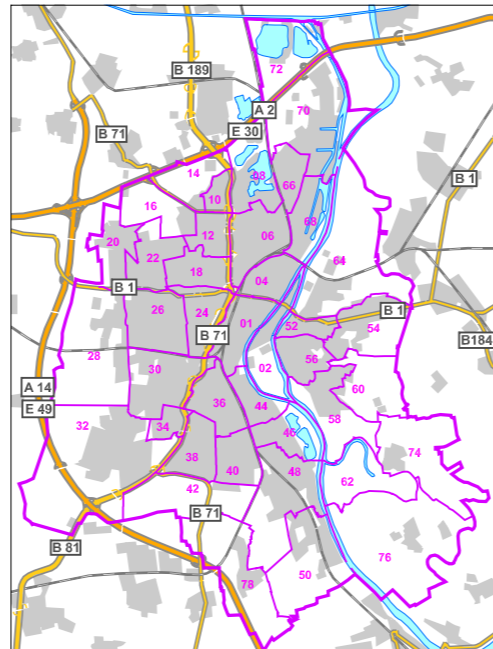

GEOGRAFIE, LAGE UND FLÄCHE

Geografische Koordinaten (festgesetzter Ortsmittelpunkt: Fußpunkt der nördlichen Domspitze)	
Nördliche Breite	52°7'35"
Östliche Länge	11°38'8"
Höhe des festgesetzten Ortsmittelpunkt	56,2 m
Höchster natürlicher Punkt	124,0 m
Tiefster natürlicher Punkt	40,8 m
Fläche des Stadtgebiets (einschließlich Exklaven)	201,84 km²
Länge der Stadtgrenzen (einschließlich Exklaven)	91,1 km
Länge der Stromelbe im Stadtgebiet	21,1 km

Höhenangaben Deutsches Haupthöhennetz (DHHN2016)



© GeoBasis-DE/L VermGeo LSA, [2011, A9-6011611-2011]

Abweichung der Ortszeit gegenüber MEZ -13 Minuten 27 Sekunden

Größte Ausdehnung Nord-Süd	22,7 km
Ost-West	16,9 km
Ausgewählte Bauwerke und ihre Höhen	
Dom	100,6 m
Johanniskirche	62,0 m

BAUEN UND WOHNEN

Baufertigstellungen im Jahr 2021	
Neugebaute Gebäude	210
darunter Wohngebäude ¹⁾	172
darunter Ein- und Zweifamilienhäuser ¹⁾	131
Neugebaute Wohnungen ¹⁾	755
Anzahl Gebäude mit Wohnraum ¹⁾	36 229
Wohnungsbestand ¹⁾	146 101

¹⁾ ohne Wohnheime

STADTRAT

Sitzverteilung des Stadtrates nach der Kommunalwahl am 26. Mai 2019 (56 Sitze)	Sitze
Christlich Demokratische Union Deutschlands	10
Sozialdemokratische Partei Deutschlands	9
DIE LINKE	9
BÜNDNIS 90/DIE GRÜNEN	9
Alternative für Deutschland	8
Freie Demokratische Partei Deutschlands	3
future!	2
Magdeburger Gartenpartei	2
Tierschutzpartei	2
Bund für Magdeburg e. V. - Freie Wähler	1
Tierschutzallianz	1

VERWALTUNG DER STADT MAGDEBURG

Oberbürgermeisterin	Simone Borris
Dezernate	Beigeordnete
1. Umwelt, Personal und Allgemeine Verwaltung	Holger Platz
2. Finanzen und Vermögen	Thorsten Kroll
3. Wirtschaft, Tourismus und regionale Zusammenarbeit	Sandra Yvonne Stieger
4. Kultur, Schule und Sport	Regina-Dolores Stieler-Hinz
5. Soziales, Jugend und Gesundheit	
6. Stadtentwicklung, Bau und Verkehr	Jörg Rehbaum

STÄDTEPARTNERSCHAFTEN

Sarajevo - Bosnien-Herzegowina	Seit September 1977
Braunschweig - Deutschland	Dezember 1987
Nashville - USA	Mai 2003
Saporoshje - Ukraine	Mai 2008
Radom - Polen	Juni 2008
Harbin - China	Juli 2008
Le Havre - Frankreich	Mai 2011

Impressum
Herausgeberin: Landeshauptstadt Magdeburg
Amt für Statistik, Wahlen und Digitalisierung
Telefon: 0391 / 540 2808 | E-Mail: statistik@magdeburg.de
Redaktionsschluss: 07/2022 | Urheberrecht Titelbild: Ingo Kopper (© flickr/ikopix)
Weitere Informationen: www.magdeburg.de