

Landschaftsplan

Grundwasserneubildung (mm/a)

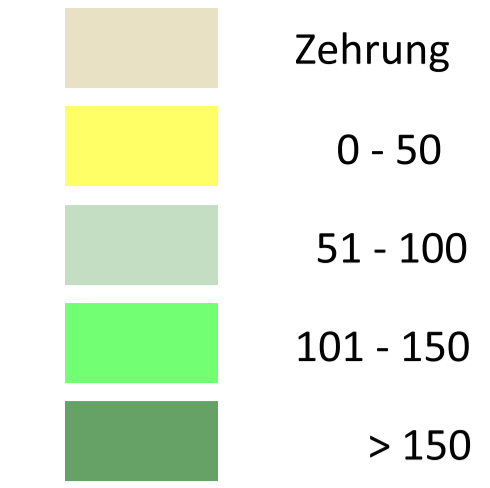

--- Stadtgrenze

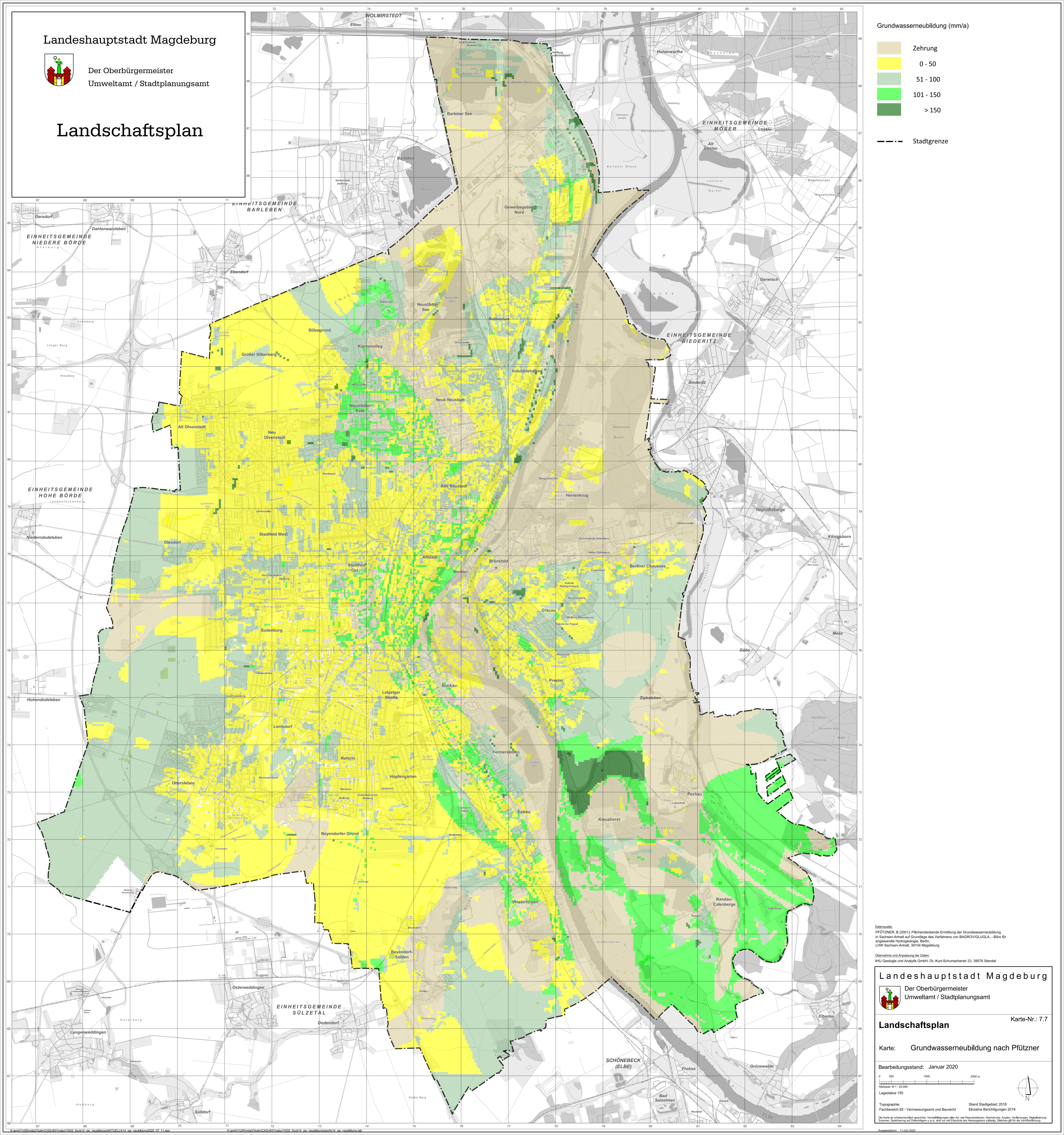

Datenquelle:
PFÖTZNER, B (2011): Flächendeckende Ermittlung der Grundwasserneubildung
in Sachsen-Anhalt auf Grundlage des Verfahrens von BAGROVIGLUGLA - Büro für
angewandte Hydrogeologie, Berlin,
LHW Sachsen-Anhalt, 39104 Magdeburg

Übernahme und Anpassung der Daten:
IHU Geologie und Analytik GmbH, Dr.-Kurt-Schumacher-Str. 23, 39576 Stendal

Landschaftsplan

Karte-Nr.: 7.7

Karte: Grundwasserneubildung nach Pötzner

Bearbeitungsstand: Januar 2020

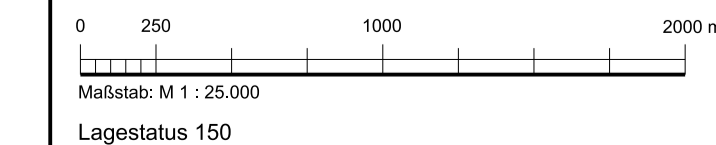

Maßstab: M 1 : 25.000

Lagestatus 150

Topographie:
Fachbereich 62 - Vermessungsamt und Baurecht Stand Stadtgebiet: 2018
Einzelne Berichtsjahren 2019

Die Karte ist urheberrechtlich geschützt. Vervielfältigungen aller Art, wie Reproduktionen, Nachdrucke, Kopieren, Vervielfältigungen, Digitalisierung, Scannen, Speichern auf Datenträgern u.ä.m. sind nur mit Erlaubnis des Herausgebers zulässig. Gleichtes gilt für die Veröffentlichung.

Ausgabetermin: 11. Juli 2020