

# Landschaftsplan

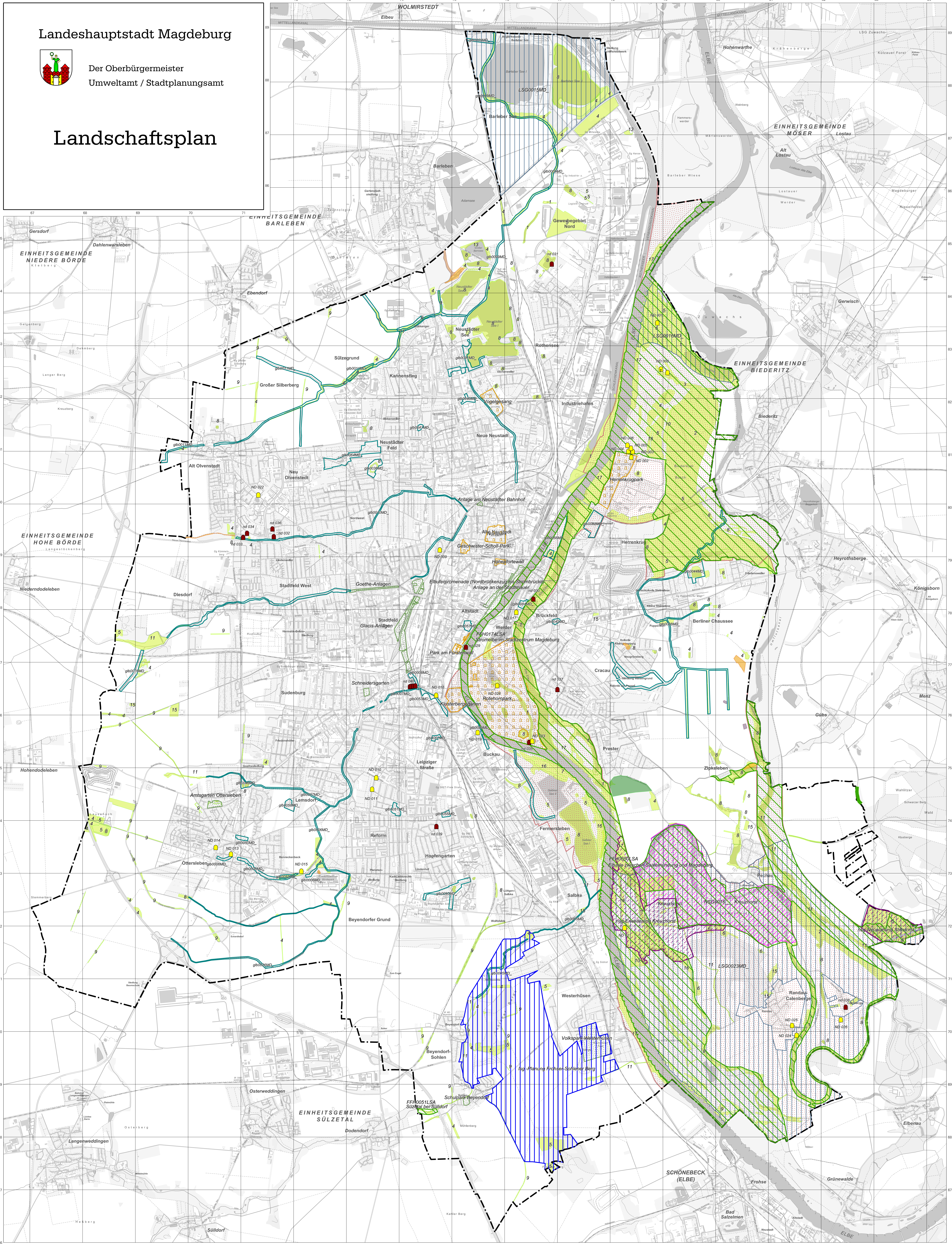

### Vorhandene Schutzgebiete

- FFH-Gebiete gem. Landes VO vom 20.12.2018
- Naturschutzgebiet (NSG)
- Landschaftsschutzgebiet (LSG)
- Biosphärenreservat (BR)
- Flächennaturdenkmal (FND)
- Naturdenkmal flächenhaft (NDF)
- Ökologisch bedeutsamer Bereich (OEB)
- Geschütztes Gehölz (GGH)
- Geschützter Park nach Naturschutzrecht (GP)
- Denkmalgeschützte Parkanlage
- Geschütztes Biotop\* (GB)
- Naturdenkmal Einzelobjekt (ND)

### Geplante Schutzgebiete

- Landschaftsschutzgebiet geplant (lsg)
- Naturschutzgebiet-Erweiterung geplant (nsg)
- Geplanter geschützter Landschaftsbestandteil\*\* (glb)
- Naturdenkmal Einzelobjekt geplant (nd)

--- Stadtgrenze

### \*Geschützte Biotop nach Themenkomplexen:

- 1 - Altarm
- 2 - Auwald
- 3 - Flutrinne
- 4 - Gehölz
- 5 - Halbtrockenrasen
- 6 - Hartholzau
- 7 - Hochstaudenflur
- 8 - naturnahe stehende Binnengewässer
- 9 - lineares Gehölz
- 10 - Nasswiese
- 11 - Naturnaher Bach- und Flussabschnitt
- 12 - Quelle
- 13 - Röhricht
- 14 - Salzstelle
- 15 - Streuobstwiese
- 16 - temporäre Flutrinne
- 17 - Weichholzaue

### \*\*Geplante geschützte Landschaftsbestandteile:

- glb\_0005md - Bachlauf der Sülze bei Salbke u. Buckau
- glb\_0006md - Eulegraben
- glb\_0007md - Bachlauf der Klinke
- glb\_0008md - Bachlauf der Künette
- glb\_0009md - Bachlauf der Schrote
- glb\_0010md - Faule Renne
- glb\_0011md - Bachlauf der Großen Sülze inkl. Seitengräben
- glb\_0026md - Großer u. Kleiner Wiesengraben
- glb\_0028md - Furt- u. Rohrlake mit Nebengräben
- glb\_0036md - Fort VI
- glb\_0040md - Fort VII, Zielitzer Straße
- glb\_0041md - Fort Via, Milchweg
- glb\_0042md - ehem. Friedhof Brückfeld
- glb\_0044md - Stadion Neue Welt
- glb\_0046md - Grünanlage mit Teich, Halberstädter Straße
- glb\_0050md - Park Frankelfelde
- glb\_0051md - Fort II, Kirschweg
- glb\_0052md - GutsPark Benneckenbeck
- glb\_0053md - Grünzug AMO Kulturhaus
- glb\_0055md - Fort Ia, Schilfbreite
- glb\_0057md - Klosteranlage
- glb\_0058md - Sportplatz Am Akazienbusch
- glb\_0064md - Bördegarten
- glb\_0066md - Große Werderspitze
- glb\_0067md - Strubepark
- glb\_0076md - Graben am Kreuzgrund
- glb\_0082md - Ehemals Botanischer Schulgarten
- glb\_0084md - Grünflächen an der Mittelstraße
- glb\_0089md - Grünzug an der Elbe / Elbufer Buckau
- glb\_0090md - Grünzug Hopfengarten
- glb\_0091md - Grünzug Neustädter See / Neustädter Platz / Seeuferpromenade

Datenquelle:  
Landesamt für Umweltschutz Sachsen-Anhalt, Stand: 31.12.2010,  
Umweltamt Landeshauptstadt Magdeburg,  
Reprographie Stadt Magdeburg,  
IHU Geologie und Analytik GmbH, Dr.-Kurt-Schumacher-Str. 23, 39576 Stendal

Übernahme und Anpassung der Daten:  
IHU Geologie und Analytik GmbH, Dr.-Kurt-Schumacher-Str. 23, 39576 Stendal  
Umweltamt Landeshauptstadt Magdeburg (Stand: 2020)

**Landeshauptstadt Magdeburg**

Der Oberbürgermeister  
Umweltamt / Stadtplanungsamt

Karte-Nr.: 10.1

**Landschaftsplan**

Karte: Handlungskonzept Schutzgebiete

Bearbeitungsstand: Januar 2020

Topographie: Stand Stadtgebiet: 2018  
Fachbereich 62 - Vermessungsamt und Baurecht Einzelne Berichtigungen 2019

Die Karte ist urheberrechtlich geschützt. Vervielfältigungen aller Art wie Reproduktionen, Nachdrucke, Kopien, Verfilmungen, Digitalisierungen, Scannen, Speichern auf Datenträgern usw. sind ohne Erlaubnis des Herausgebers zulässig. Gleichtes gilt für die Weiterführung.

Anlageblatt: 28.2/02/2020