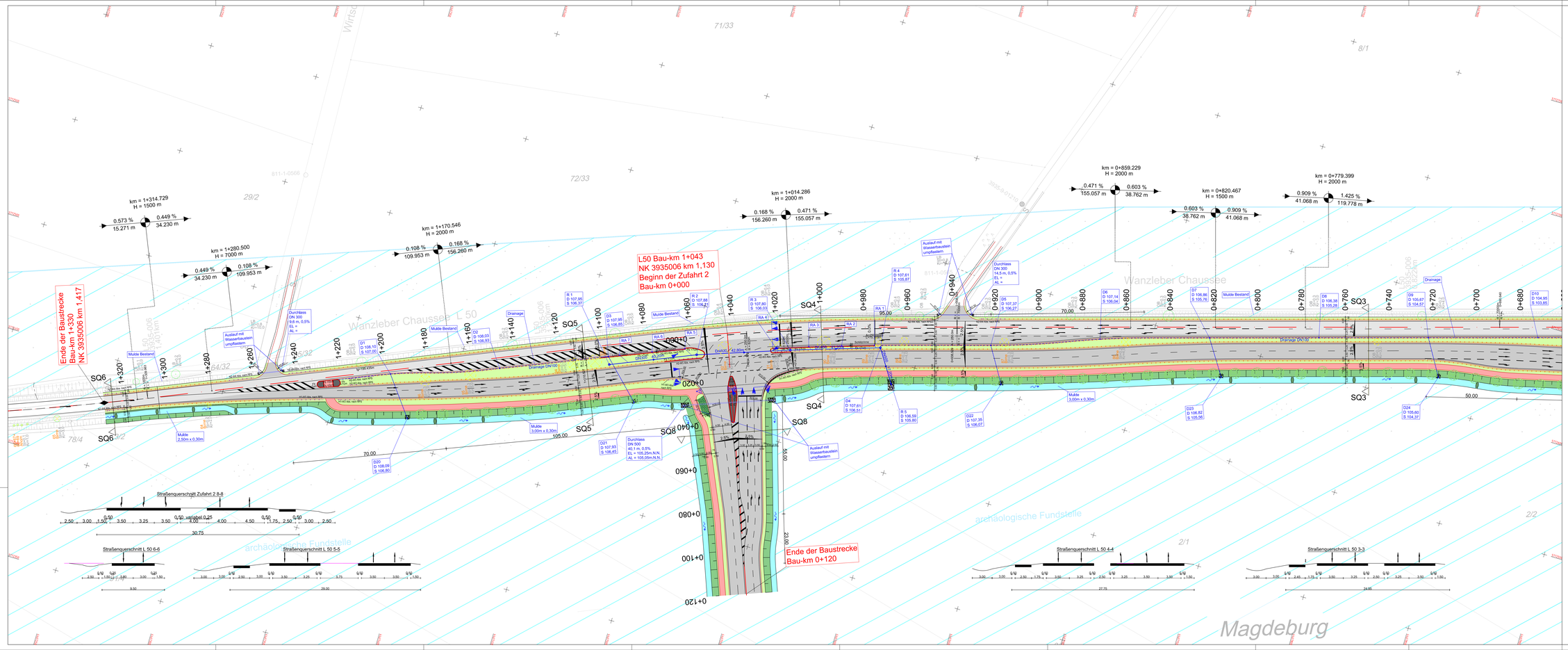

Zeichenerklärung

Planung

- Einschnittsböschung
- Mulde mit Fließrichtung / Versickerungsfläche
- Straßenrasenflächen
- Fahrbahn nur Deckenerneuerung
- Achse
- Fahrbahn, grundhafter Ausbau
- Bankett
- Wirtschaftsweg
- Radweg
- Gehweg
- Fahrbahnteilerfreiwil Parkstreifen
- Zufahrt mit Bordabsenkung gemeinsamer Geh- und Radweg
- Bankett mit Zufahrt
- Dammböschung
- Kampfmittelverdachtsfläche
- Entschwellen (in der Mulde)
- Drainage
- Rasengitterfläche
- Schlitzrinne
- Bankettbefestigung
- Neigungsbrechpunkt mit Angabe von Auswurfsgrafenmesser Längenregung und Abstand eines kleinen Neigungsbrechpunkt
- Gradientenbrechpunkt
- Gradientenbeipunkt
- Querneigung
- Bäume neu
- Bäume entfällt
- Bäume Bestand
- Zaun entfernen
- Kanalschacht
- Straßenablauf
- Kanal-Leitung
- Durchlass
- Passive Schubeinrichtung, Bestand
- Passive Schubeinrichtung, Planung
- Lichtsignalanlage
- Wasserbaustelle / Umpflasterung Auslauf

Nr.	Art der Änderung	Datum	Zeichen
01.	Ergänzung Beschriftung Bestandsbäume	11.07.2023	SiLa

BERNARD Gruppe ZT GmbH
Hegelstraße 20
39104 Magdeburg
Tel. +49 391 50 98 330-0
Fax +49 391 53 152 25
info@bernard-gruppe.com
www.bernard-gruppe.com

BERNARD GRUPPE

Prüfvermerk		
bearbeitet:	30.06.2023	SiLa
geprüft:	30.06.2023	FiFa
Projekt-Nr.:	P 502327	

Landesstraßenbaubehörde Sachsen-Anhalt
Regionalbereich Mitte
Tessenowstraße 12
39114 Magdeburg
Tel. 0391 - 567- 8700

	Datum	Zeichen
nachgeprüft		

FESTSTELLUNGSENTWURF

Straßenbauverwaltung
Landesstraßenbaubehörde Sachsen-Anhalt
Regionalbereich Mitte
L 50 NK 3935006 km 0,187 bis NK 3935006 km 1,417
Straße / Abschn.-Nr. / Station: (von - bis)
PROJIS-Nr.: 22074

Unterlage / Blatt-Nr.: 05 / 02
Lageplan
Maßstab: 1 : 500

L50 - Baustellenzufahrten Eulenberg

Aufgestellt:
Magdeburg, den ...
Landesstraßenbaubehörde Sachsen-Anhalt,
Regionalbereich Mitte
Im Auftrag ...

Überprüft / Genehmigt:
Magdeburg, den ...
Landesstraßenbaubehörde Sachsen-Anhalt,
Zentrale
Im Auftrag ...

Gesehen:
Magdeburg, den ...
Ministerium für Infrastruktur und Digitales
des Landes Sachsen-Anhalt,
Im Auftrag ...