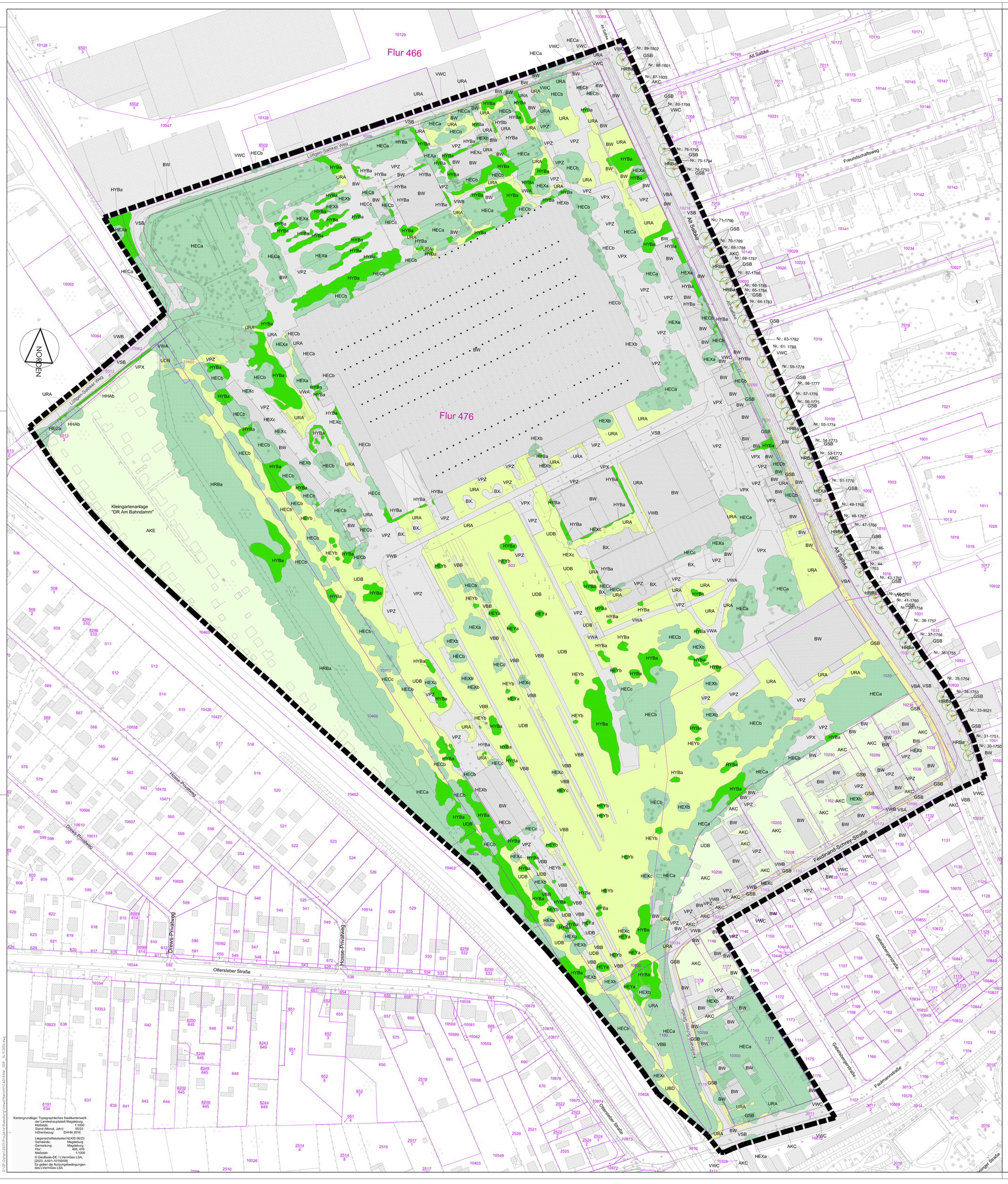

Kartengrundlage: Topographisches Stadtkartenwerk der Landeshauptstadt Magdeburg,
Maßstab: 1:1000
Stand (Monat, Jahr): 05/23
Höhenbezug: DHHN 2016

Liegenschaftskataster/ALKIS 06/23
Gemeinde: Magdeburg
Gemarkung: Magdeburg
Flur: 466, 476
Maßstab: 1:1000

© GeoBasis-DE / LVermGeo LSA, [2023, A18/1-10159/05]
Es gelten die Nutzungsbedingungen des LVermGeo LSA

D:\GF-Daten\13233-Projekte\Rawsburg\Umweltbericht\GOP\BAW_GOP_14.11.2024.dwg

Legende

Allgemeln

- Flurgrenze
- Flurstücksgrenze
- 6513/3 Flurstücksnummer
- Bestand
- Geltungsbereich B-Plan

Biotoptypen

Gehölze

HECa/b/c	Baumgruppe/-bestand aus überwiegend heimischen Arten (a= ab dem 20. Jahr, b=9. bis 20 Jahre alt, c=4. bis 8 Jahre alt)
HEXa/b/c	Einzelbaum (a=ab dem 20. Jahr, b= 9. bis 20 Jahre alt, c=4. bis 8 Jahre alt)
HRBba/b	Baumreihe aus überwiegend heimischen Gehölzen (a=ab dem 20. Jahr, b= 9. bis 20 Jahre alt, 4.bis 8 Jahre alt)

Hecke/Gebüsch

HEYa/b	Sonstiger Einzelstrauch (a=über 8 Jahre alt, b=6 bis 8 Jahre alt)
HHAb	Strauchhecke aus überwiegend heimischen Arten (b=6 bis 8 Jahre alt)
HYBa	Gebüsch stickstoffreicher, ruderal Standorte (überwiegend heimische Arten) (a=über 8 Jahre alt)

Sonstiges Grünland

GSB	Scherassen

Ruderalfluren

UDB	Landreitgras - Dominanzbestand
URA	Ruderalflur, gebildet von ausdauernden Arten

Siedlungsbiotope/ Bebauung

BW	Bebaute Fläche (Gebäude, Mauer)
BX.	Baustelle

Individual-gärtnerisch genutzte Flächen

AKC	Obst- und Gemüsegarten, Ziergarten, Grabeland
AKE	Kleingartenanlage

Befestigte Flächen/ Verkehrsflächen

VWA	Unbefestigter Weg
VWB	Befestigter Weg (mit wassergebundener Decke, gepflastert oder mit Spurbahnen)
VWC	Weg (versiegelt)
VSA	Teilversiegelte Straße (gepflastert)
VSB	Straße (versiegelt)
VPX	Unbefestigter Platz
VPZ	Befestigter Platz
VBA	Bahn- oder Gleisanlage (in Betrieb)
VBB	Gleisanlage (stillgelegt)

Rawsburg

VORHABEN	PLANINHALT
B-Plan Nr. 483-5 Ehemaliges RAW-Gelände **Grünordnungsplan (GOP)**	Darstellung der erfassten Biotoptypen

PLANVERFASSER
GRÜN FORM Büro für Freiraumplanung
Am Löschteich 21
39164 Wanzleben
OT Groß. Rodensleben
Tel: 039293 - 57 57 5
Julia.baedeker@gruenplusform.de

Unterlage: U 1 Blatt-Nr.: 1

Maßstab	1: 1.100	14.11.2024
Bearbeiter	Plamper	11/2024
gezeichnet	Stelmasiak	11/2024
geprüft	Baedeker	11/2024