

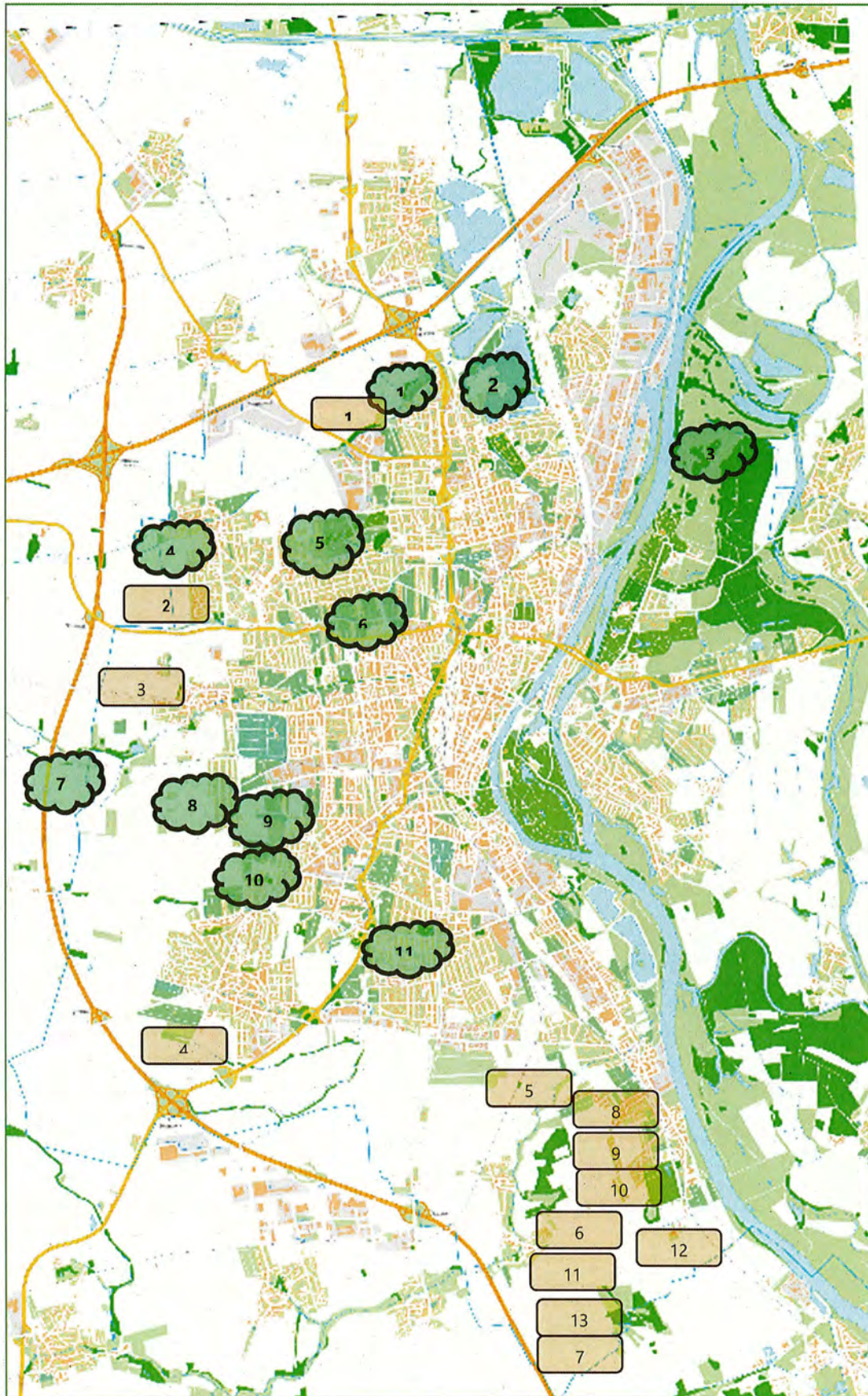

Wiederbepflanzungskonzept „Otto Bäumt sich auf“  
Anlage 3 – Lagepläne  
Übersichtskarte



 Standort Baumhain

 Standort Feldwegbegrünung



Anlage 3  
Lageplan Baumhain Nr. 1 Am Sülzeanger

WIEDERBEPFLANZUNGSKONZEPT DER LANDESHAUPTSTADT MAGDEBURG "OTTO BÄUMT SICH AUF"

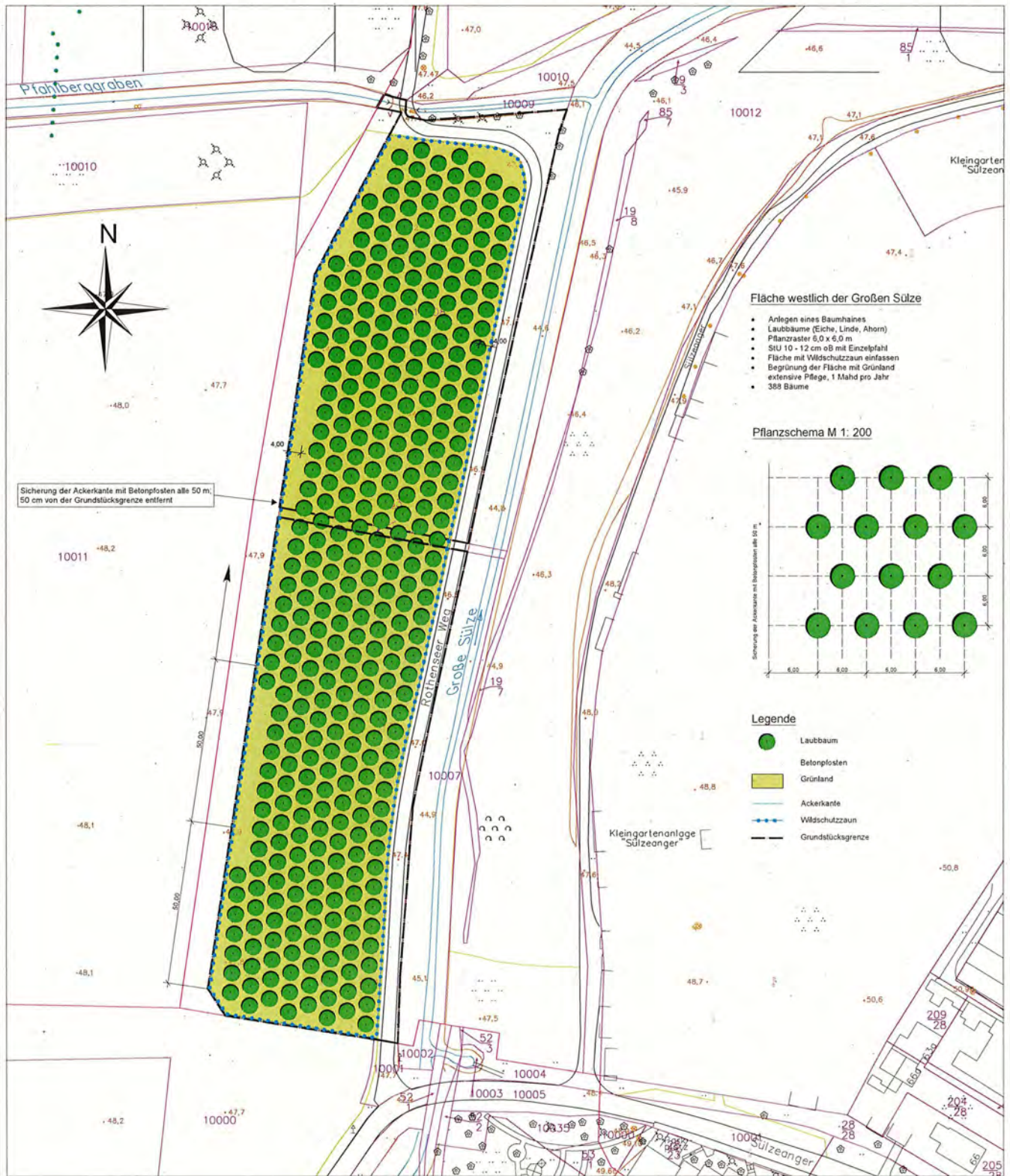

Sicherung der Ackerkante mit Betonpfosten alle 50 m; 50 cm von der Grundstücksgrenze entfernt

Fläche westlich der Großen Sülze

- Anlegen eines Baumhaines
- Laubbäume (Eiche, Linde, Ahorn)
- Pflanzraster 6,0 x 6,0 m
- StU 10 - 12 cm øB mit Einzelpflanz
- Fläche mit Wildschutzzäun einfassen
- Begrünung der Fläche mit Grünland extensive Pflege, 1 Mahd pro Jahr
- 388 Bäume

Pflanzschema M 1: 200

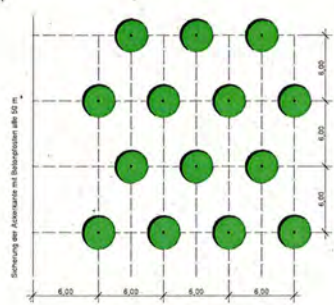

Legende

- Laubbäum
- Betonpfosten
- Grünland
- Ackerkante
- Wildschutzzäun
- Grundstücksgrenze

<b>LANDESHAUPTSTADT MAGDEBURG</b> <b>UMWELTAMT</b>		<b>W. Westhus</b> Landschaftsarchitekt Alexander-Puschmann-Str. 18 39108 Magdeburg	
Planenr. LAGEPLAN Sülzeanger	W 0198 1:500 2009 800 mm x 841 mm	Planenr. Karte 1	Datum Stand 03.12.2019
© 2019: PFAU UNTERSUCHUNGSRAUM_WIEDERBEPFLANZUNG_180209			





Landeshauptstadt Magdeburg  
Bearbeiter: Margret Briehm  
Umweltamt - untere Naturschutzbehörde  
Wiederbepflanzungskonzept "Otto bäumt sich auf"  
Anlage 3 - Baumhain 2 - Halbinsel Neustädter See

Datum: 12.05.2020  
Maßstab 1 : 2.000  
0 20 40 60 m  
1cm = 20 m

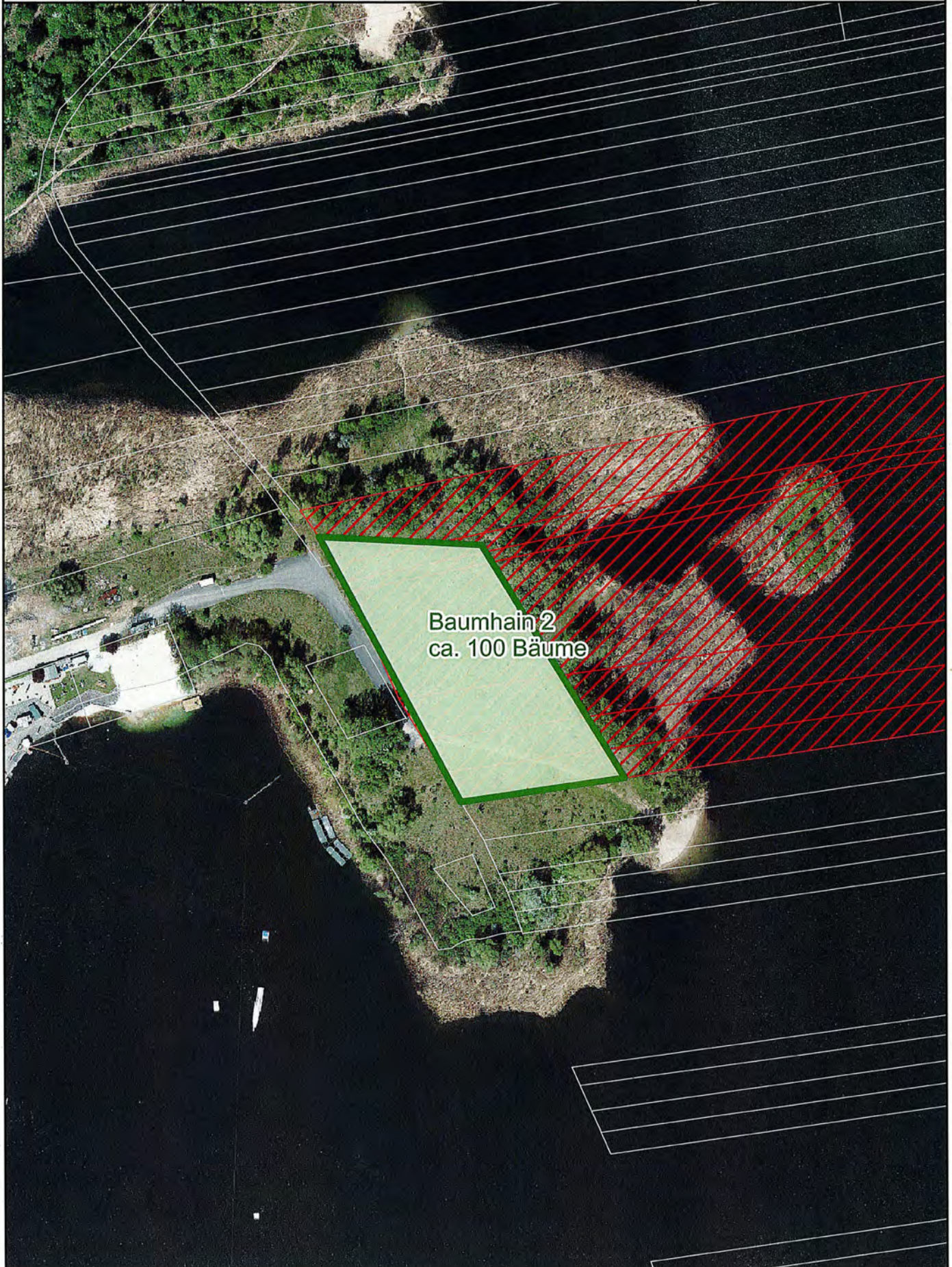





Landeshauptstadt Magdeburg  
Bearbeiter: Margret Briehm  
Umweltamt -untere Naturschutzbehörde-  
Wiederbepflanzungskonzept "Otto bäumt sich auf"  
Anlage 3 - Baumhain 3 - Wiesenpark

Datum: 12.05.2020  
Maßstab 1 : 15.000

0 150 300 450 m



1cm = 150 m

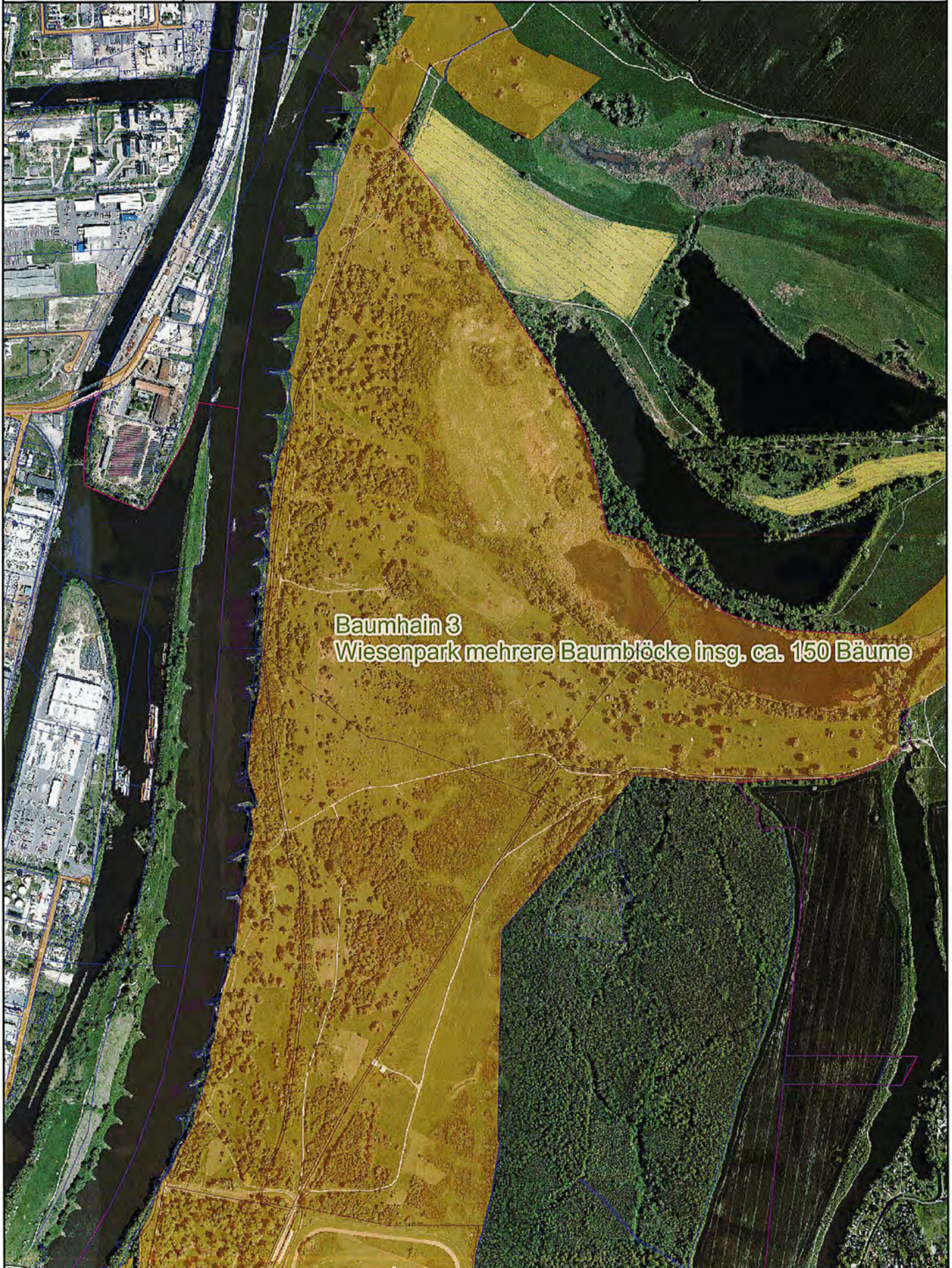





Landeshauptstadt Magdeburg  
Bearbeiter: Margret Briehm  
Umweltamt -untere Naturschutzbehörde-  
Wiederbepflanzungskonzept "Otto bäumt sich auf"  
Anlage 3 - Baumhain 4 - Saures Tal -

Datum: 12.05.2020  
Maßstab 1 : 2.000

0 20 40 60 m



1cm = 20 m

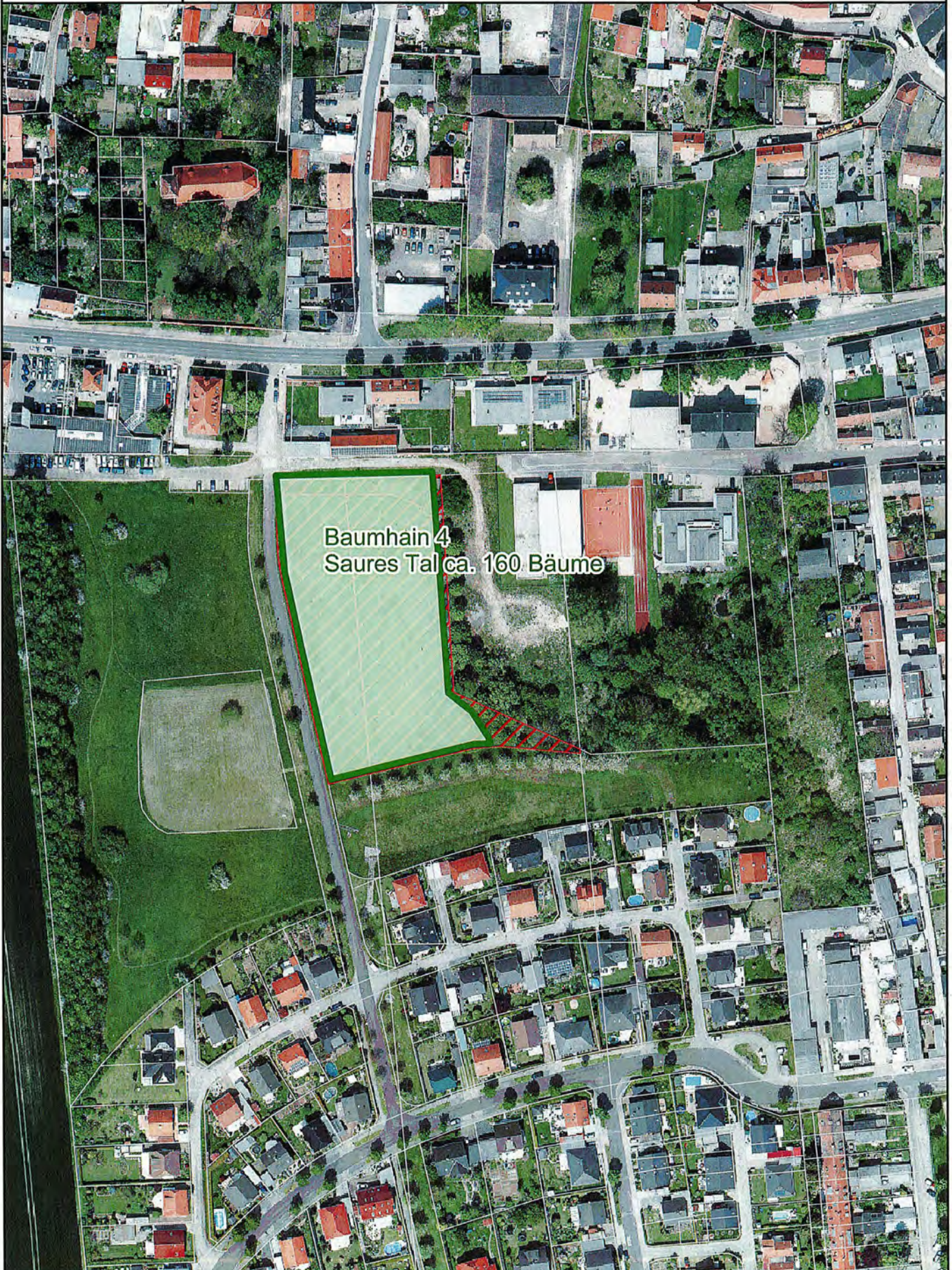





Landeshauptstadt Magdeburg  
Bearbeiter: Margret Briehm  
Umweltamt - untere Naturschutzbehörde-  
Wiederbepflanzungskonzept "Otto bäumt sich auf"  
Anlage 3 - Baumhain 5 - Südlich Florapark -

Datum: 12.05.2020  
Maßstab 1 : 2.000

0 20 40 60 m

1cm = 20 m

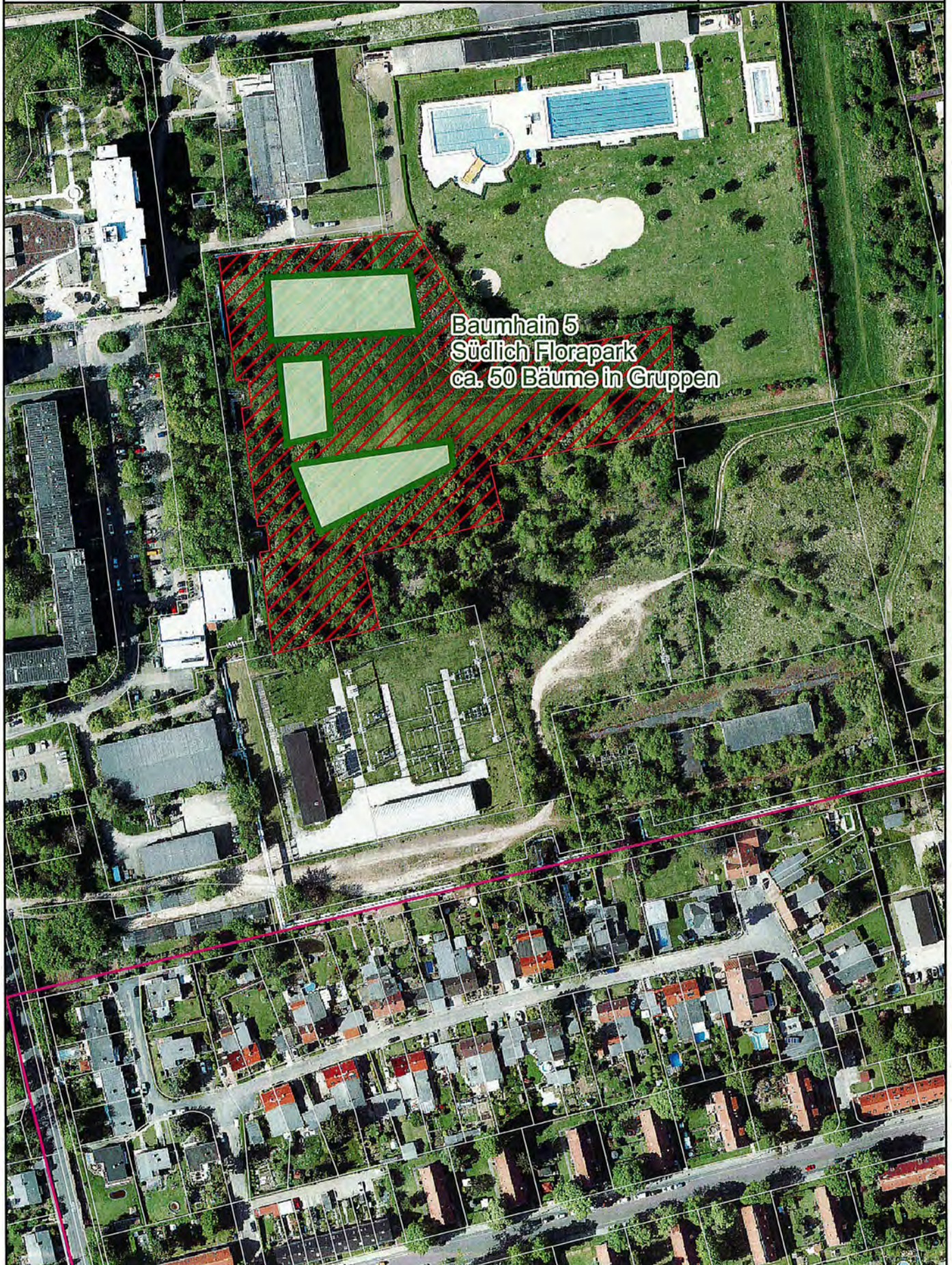





Landeshauptstadt Magdeburg  
Bearbeiter: Margret Briehm  
Umweltamt - untere Naturschutzbehörde-  
Wiederbepflanzungskonzept "Otto bäumt sich auf"  
Anlage 3 - Baumhain 6 - Garagenkomplex Fort V -

Datum: 12.05.2020  
Maßstab 1 : 2.000

0 20 40 60 m

1cm = 20 m

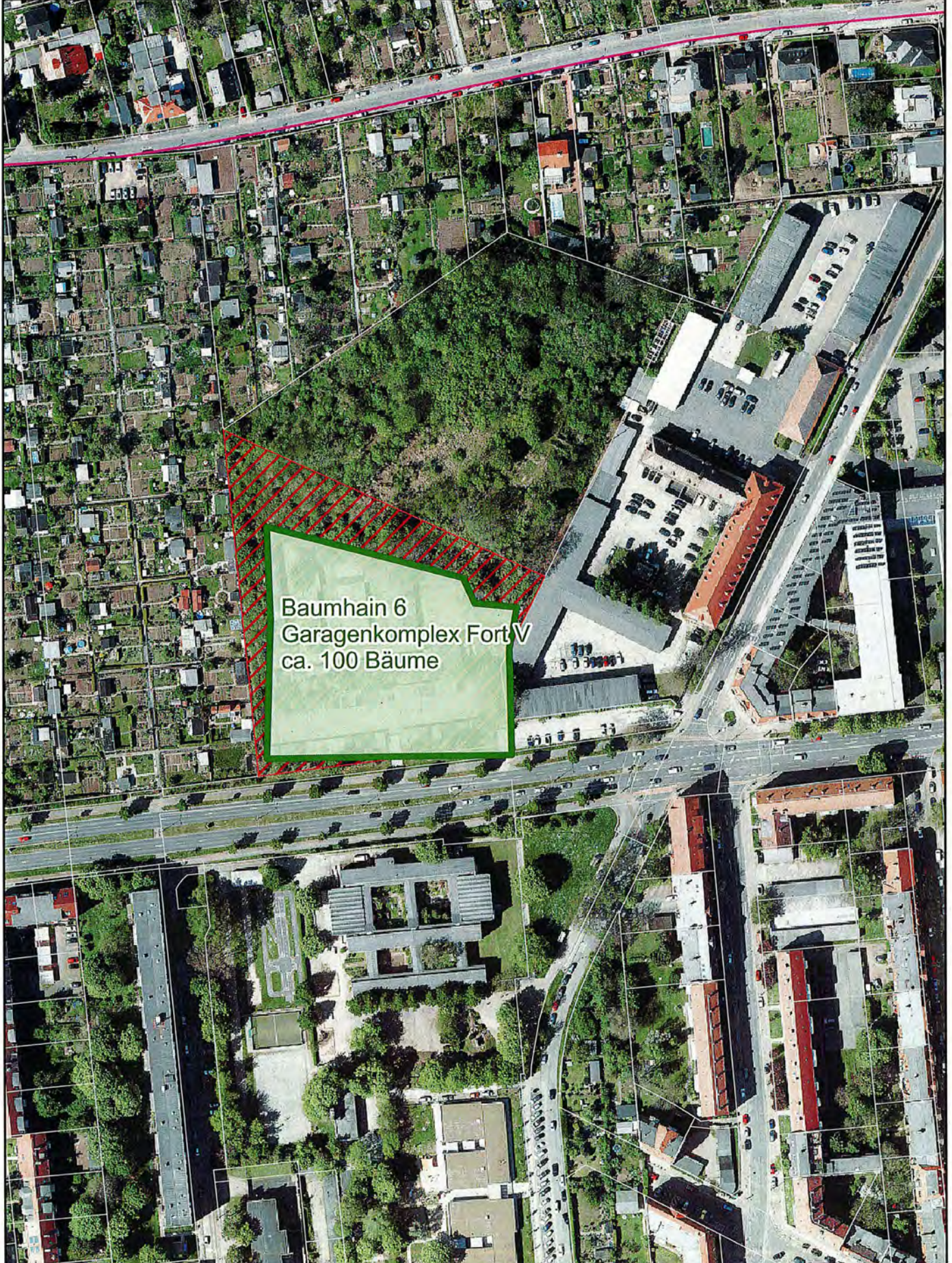

Baumhain 6  
Garagenkomplex Fort V  
ca. 100 Bäume





Landeshauptstadt Magdeburg

Bearbeiter: Margret Briehm

Umweltamt -untere Naturschutzbehörde-

Wiederbepflanzungskonzept "Otto bäumt sich auf"

Anlage 3 - Baumhain 7 - Kreuzgrund -

Datum: 12.05.2020

Maßstab 1 : 2.000

0 20 40 60 m



1cm = 20 m



Baumhain 7  
Kreuzgrund  
ca. 250 Bäume



Anlage 3  
 Baumhain Nr. 8 Nördlich Hohendodeleber Weg

WIEDERBEPFLANZUNGSKONZEPT DER LANDESHAUPTSTADT MAGDEBURG "OTTO BÄUMT SICH AUF"

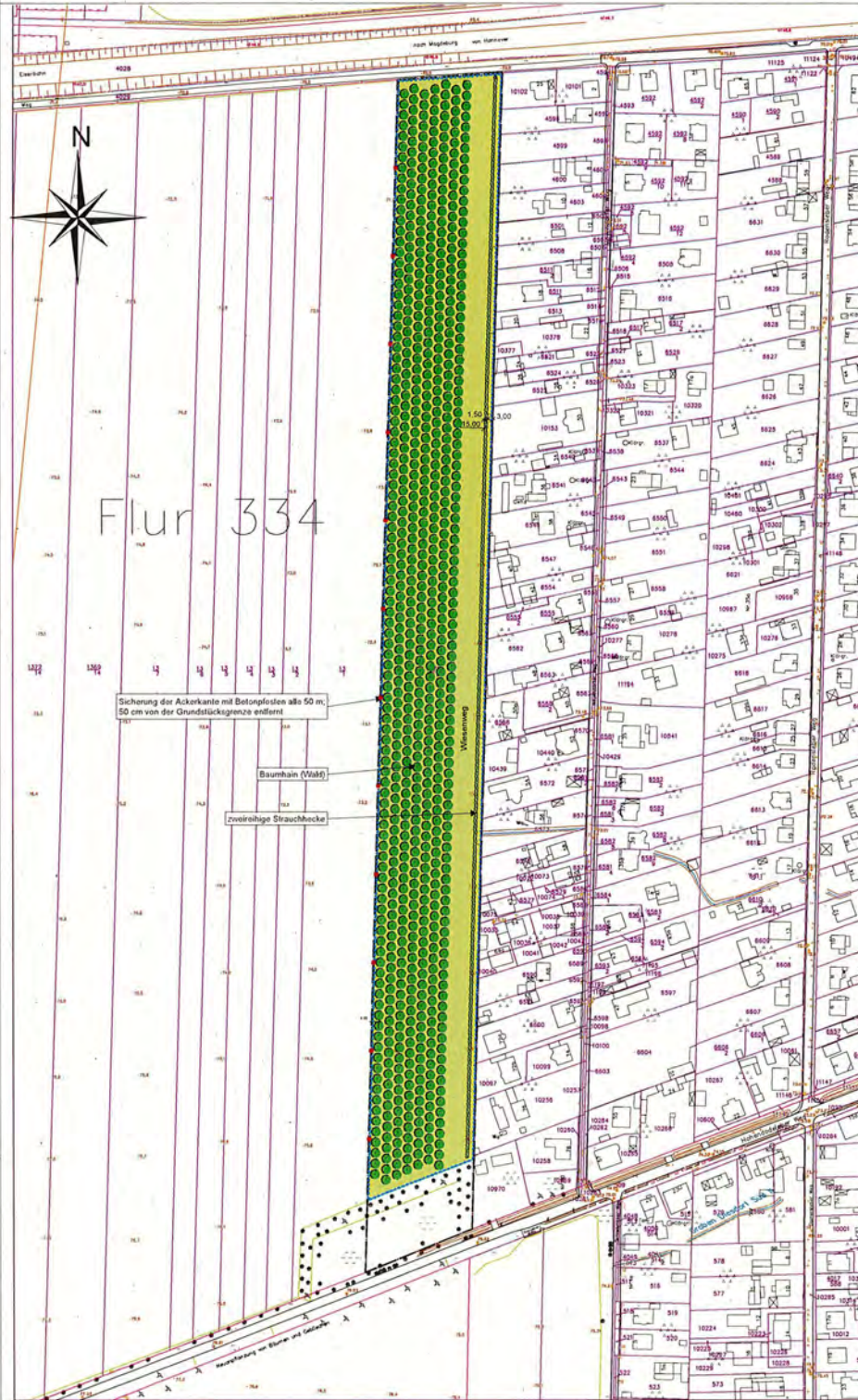

- Legende**
- Laubbaum, 721 Bäume
  - Betonpfosten alle 50 m zur Ackerseite
  - Grünland / Wiese
  - Strauchhecke zweireihig
  - Wälschutzzaun
  - Grundstücksgrenze

**Fläche nördlich Hohendodeleber Weg**

- Anlegen eines Baumhaines
- Laubbäume (Eiche, Linde, Ahorn)
- Pflanzreiter 6,0 x 6,0 m
- StU 10 - 12 cm øB mit Einzelpfahl
- Fläche mit Wälschutzzaun erfassen
- Begrünung der Fläche mit Grünland
- extensive Pflege, 1 Mahd pro Jahr
- 721 Bäume

**Pflanzschema M 1: 200**

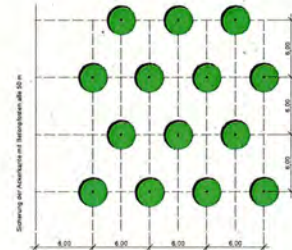

Auftraggeber: Landeshauptstadt Magdeburg Umweltausschuss	Projekt: LAOPLAN Nördlich Hohendodeleber Weg 1:1000	Maßstab: 1:1000 Datum: 12.03.2019	Autor: W. Westhus Landratsamt Abteilung Planung, 14 39114 Magdeburg	Datum: 03.12.2019 Blatt: Karte 8
--	---	--	--	---



# WIEDERBEPFLANZUNGSKONZEPT DER LANDESHAUPTSTADT MAGDEBURG "OTTO BÄUMT SICH AUF"

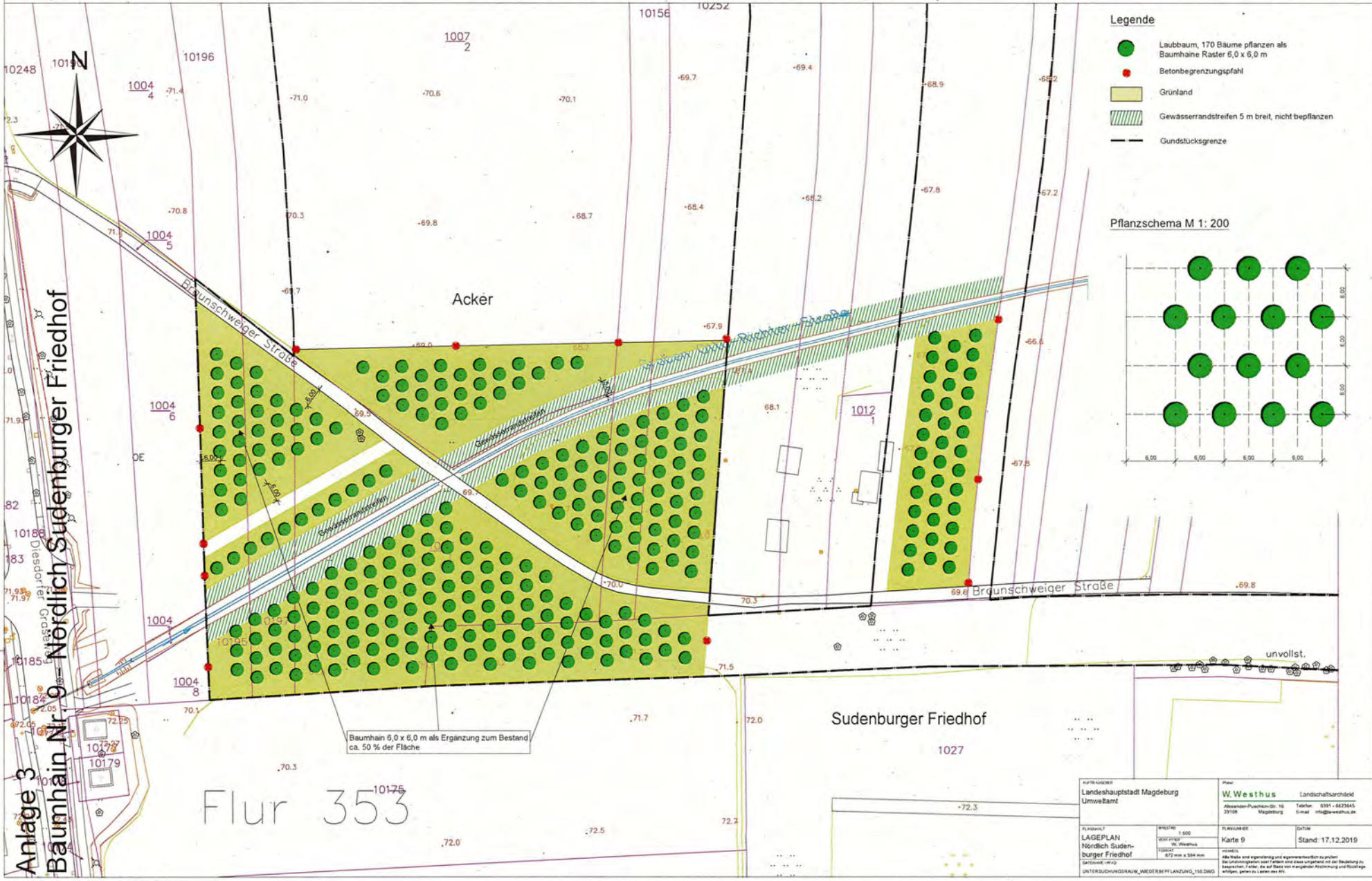

### Legende

- Laubbaum, 170 Bäume pflanzen als Baumhain Raster 6,0 x 6,0 m
- Betonbegrenzungspfahl
- Grünland
- Gewässerrandstreifen 5 m breit, nicht bepflanzen
- Grundstücksgrenze

### Pflanzschema M 1: 200

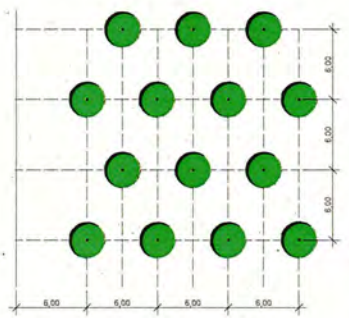

Anlage 3  
 Baumbain Nr. 9 - Nördlich Sudenburger Friedhof

Flur 353

Baumhain 6,0 x 6,0 m als Ergänzung zum Bestand  
ca. 50 % der Fläche

AUFTRAGSBEREICH Landeshauptstadt Magdeburg Umweltamt		PLAN W. Westhus Landschaftsarchitekt Altessestr.-Pflanzweg 10 39108 Magdeburg Telefon: 0391 - 6623645 E-Mail: info@westhus.de	
PLANSTAB LAGEPLAN Nördlich Sudenburger Friedhof Gezeichnet: mld UNTERSUCHUNGSRAUM: WIEDERBEPFLANZUNG_180.DWG	MASSTAB 1:500 VERZEICHNIS W. Westhus 07.12.2019 0,72 m x 0,84 m	PLANBLATT Karte 9 Stand: 17.12.2019	HINWEIS Alle Maße sind abgerundet und gegebenenfalls zu prüfen. Alle Änderungen sind Farben und diese entsprechen der Bezeichnung zu inspektionen. Fehler, die auf Basis von mangelnder Abstimmung und Rückfrage entstehen, gelten als deren eigene.



# WIEDERBEPFLANZUNGSKONZEPT DER LANDESHAUPTSTADT MAGDEBURG "OTTO BÄUMT SICH AUF"

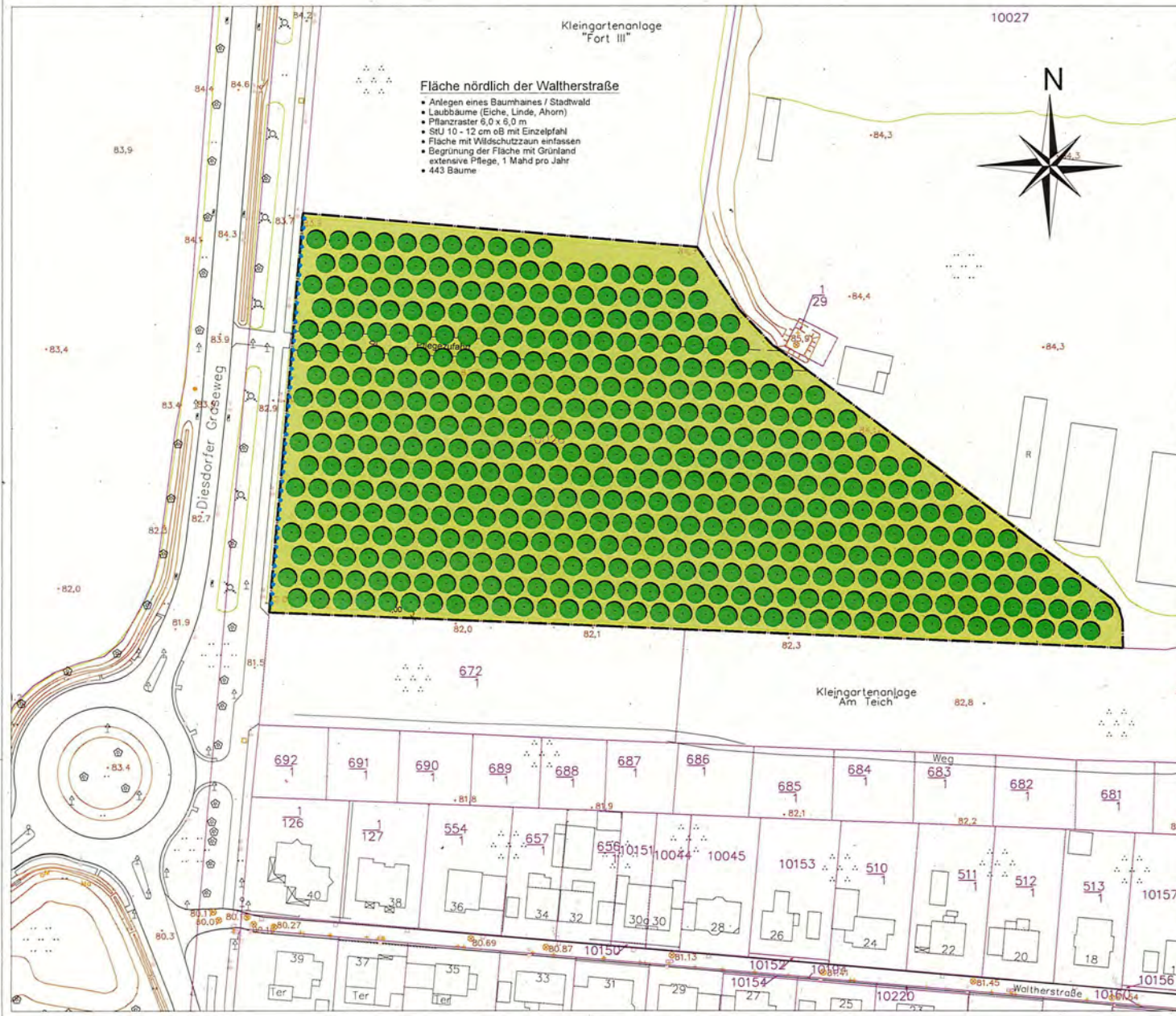

ANTRAGSNUMMER Landeshauptstadt Magdeburg Umweltamt	NAME W. Westhus Landschaftsarchitekt Obereisen-Parkstr. 16 39108 Magdeburg Telefon: 2391-6673645 Email: info@w-westhus.de
PLANSTADIUM LAGEPLAN Nördlich Waltherstraße	PLANSTADT Karte 4 Stand: 05.12.2019
DATUM: 19.10.2019 UTMERZUNG: 1:500 VERGÄNGLICHKEIT: W. Westhus GRÖßE: 841 mm x 584 mm HINWEIS: Alle Maße sind eigenständig und eigenverantwortlich zu prüfen. Bei Umänderungen oder Fortbau sind diese umzusetzen mit der Einbindung der angrenzenden Flächen, um auf Basis von möglicher Abstimmung und Rückfrage möglich, gehen zu Lasten des ANS.	





Landeshauptstadt Magdeburg  
Bearbeiter: Margret Briehm  
Umweltamt -untere Naturschutzbehörde-  
Wiederbepflanzungskonzept "Otto bäumt sich auf"  
Anlage 3 - Baumhain 11 - Nördlich Bördepark -

Datum: 12.05.2020  
Maßstab 1 : 2.000

0 20 40 60 m



1cm = 20 m



Baumhain 11  
Nördlich Bördepark  
ca. 150 Bäume



Anlage 3  
 Fedlwegebegrünung Nr. 1 Großer Kannenstieg nördlich Sülze

WIEDERBEPFLANZUNGSKONZEPT DER LANDESHAUPTSTADT MAGDEBURG "OTTO BÄUMT SICH AUF"



Systemschnitt Pflanzfläche M 1: 50

Legende

- Laubbaum
- Betonpfosten
- Wiese
- Wildschutzzaun
- Grundstücksgrenze

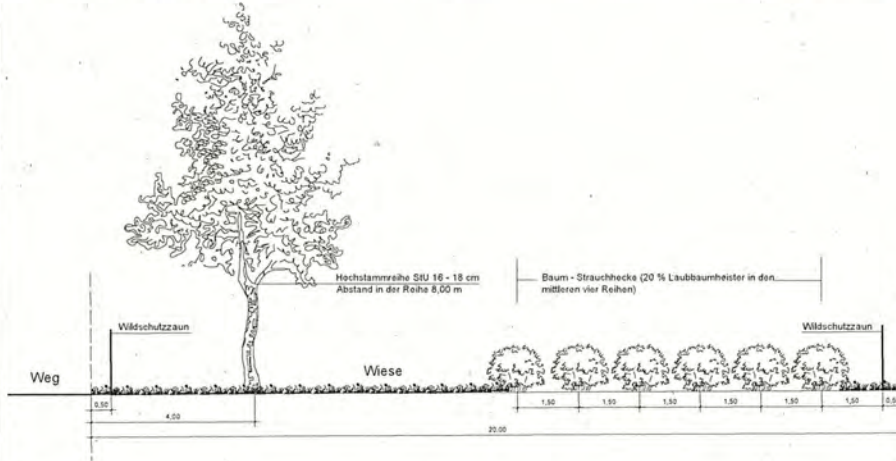

Auftraggeber: LANDESHAUPTSTADT MAGDEBURG UMWELTAMT		Name: W. Westhus		Landschaftsarchitekt
Planung: LAGEPLAN Großer Kannenstieg		Maßstab: 1:500	Datum: 29.11.2019	
Entwurf: 01/2 LANDESHAUPTSTADT_MAGDEBURG_LANDLAGE_1622063		Blatt: Karte 2	Status: Stands 29.11.2019	
Hinweis: Alle Angaben sind ohne Gewährleistung. Die Planung ist nur für den beauftragten Zweck und die beauftragte Fläche gültig.				



# Anlage 3

## Feldwegebegrünung Nr. 2 Verbindungsweg Schnarsleber Weg / Olivenstedter Röthe

### WIEDERBEPFLANZUNGSKONZEPT DER LANDESHAUPTSTADT MAGDEBURG "OTTO BÄUMT SICH AUF"

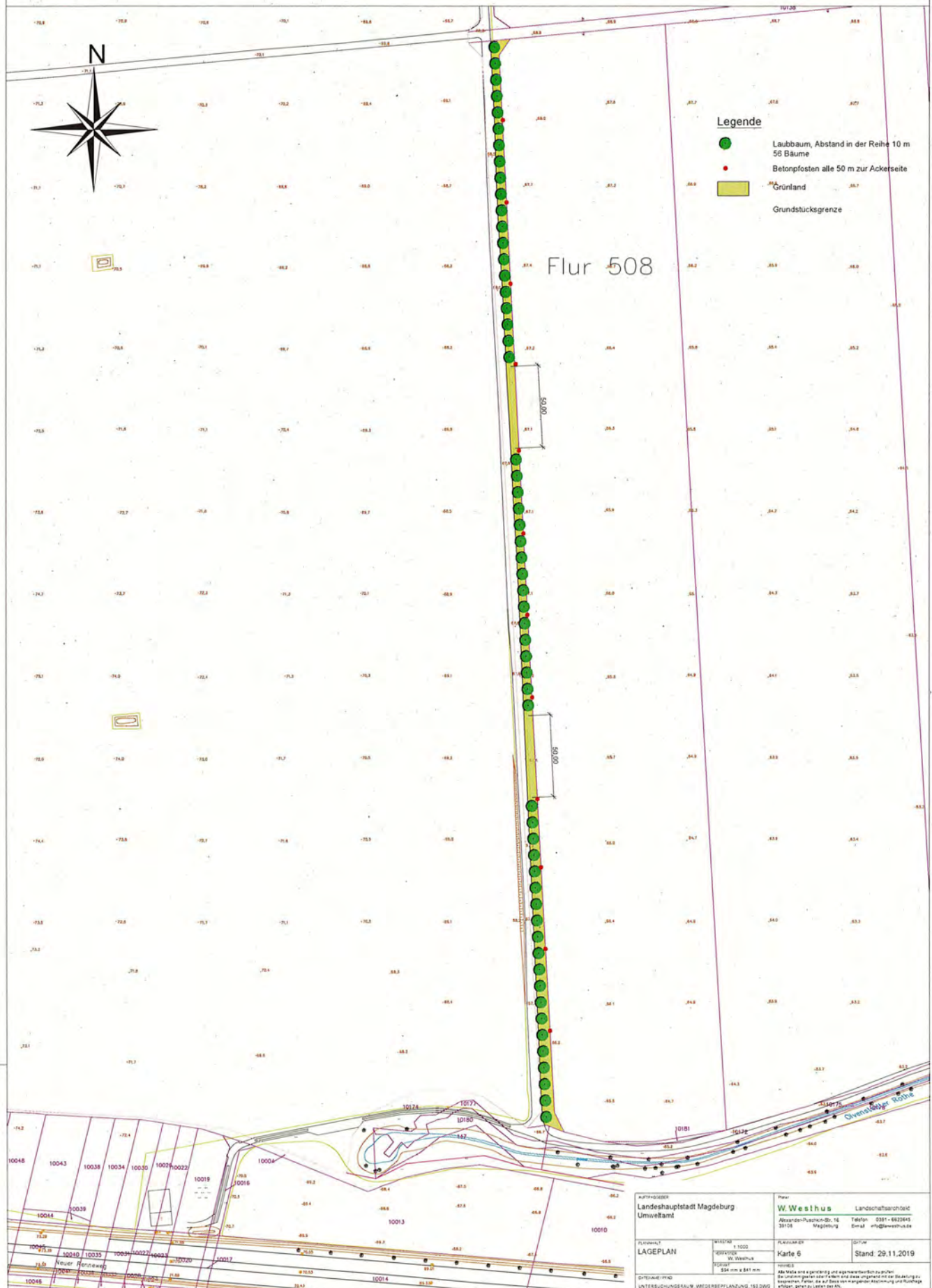







WIEDERBEPFLANZUNGSKONZEPT DER LANDESHAUPTSTADT MAGDEBURG "OTTO BÄUMT SICH AUF"

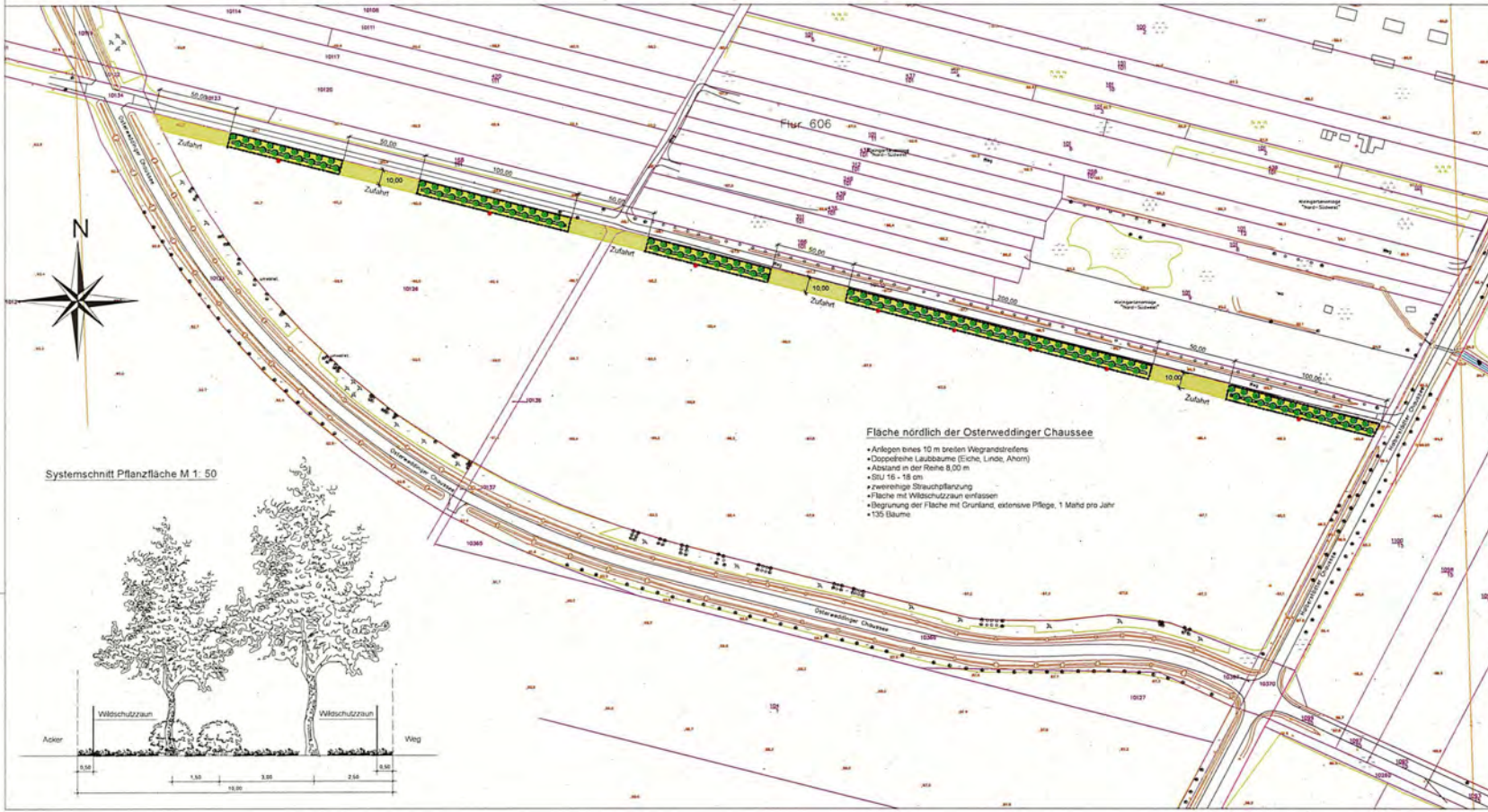

**Legende**

- Laubbaum
- Betonpfosten alle 50 m zur Ackerseite
- Grünland
- Strauchfläche
- ..... Windschutzzaun
- - - - - Grundstücksgrenze

Systemschnitt Pflanzfläche M 1 : 50

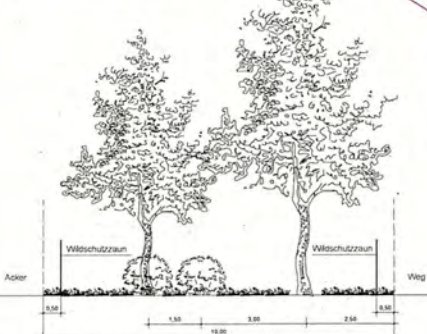

Auftraggeber: Landeshauptstadt Magdeburg Umweltamt		Projekt: W. W. 0 1 3 1 4		Landeshauptstadt: Magdeburg, Postfach 20 15 39116 Magdeburg		Telefon: 0361 4633526 E-mail: wfa@lw-stadtmagdeburg.de	
Kategorie: LAGEPLAN Nördlich Osterweddinger Chaussee		Maßstab: Maßstab: 1:500 Maßstab: 1:500		Foliennummer: Karte 5		Datum: Stand: 29.11.2019	
Verantwortlicher: UNIVERSITÄTSPARKLAND, WEIDENPFLANZUNG, 08104 DE							



Anlage 3  
Feldwegbegrünung 5 Südlich Wolfsfelde

WIEDERBEPFLANZUNGSKONZEPT DER LANDESHAUPTSTADT MAGDEBURG "OTTO BÄUMT SICH AUF"

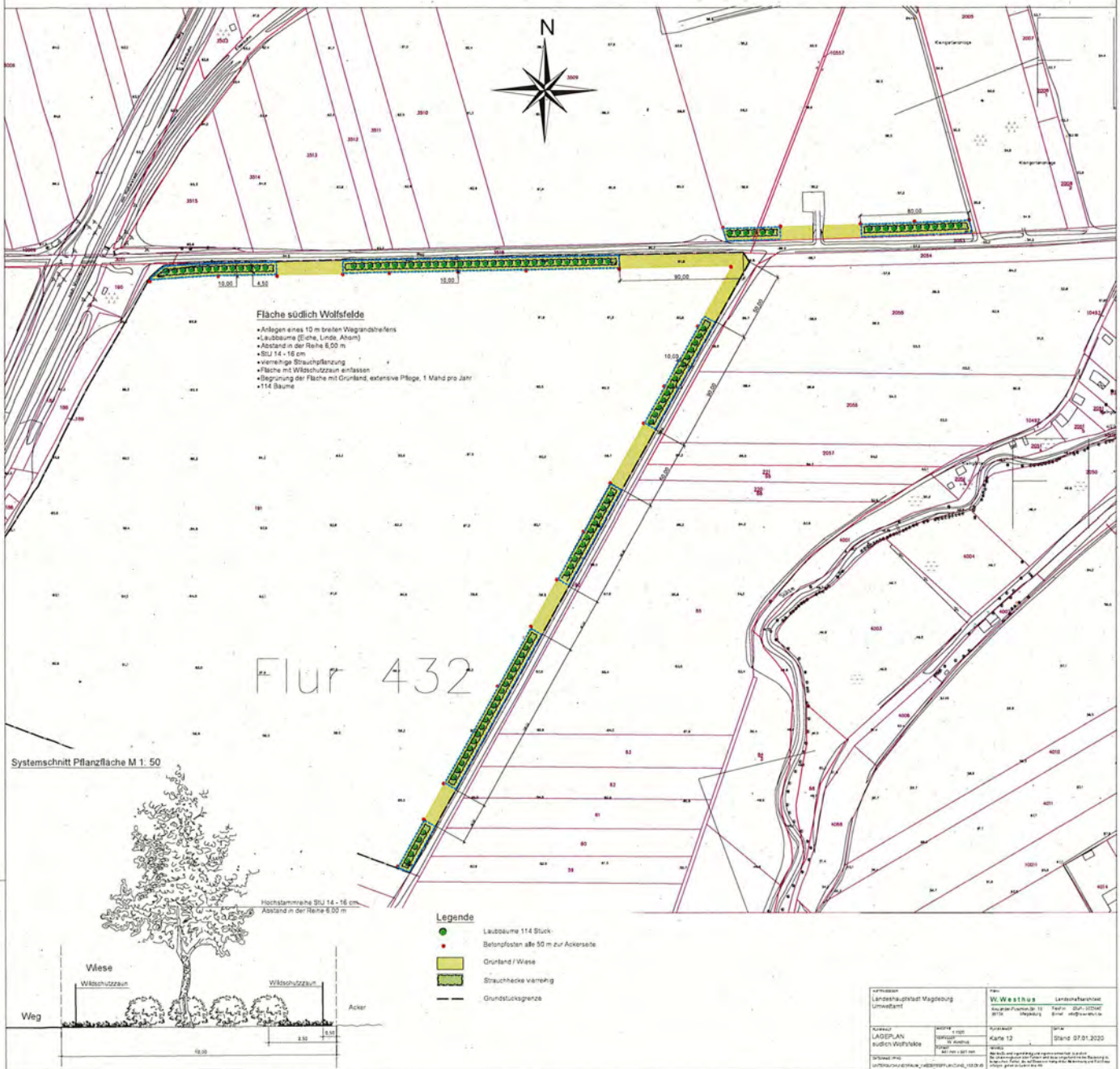



# WIEDERBEPFLANZUNGSKONZEPT DER LANDESHAUPTSTADT MAGDEBURG "OTTO BÄUMT SICH AUF"

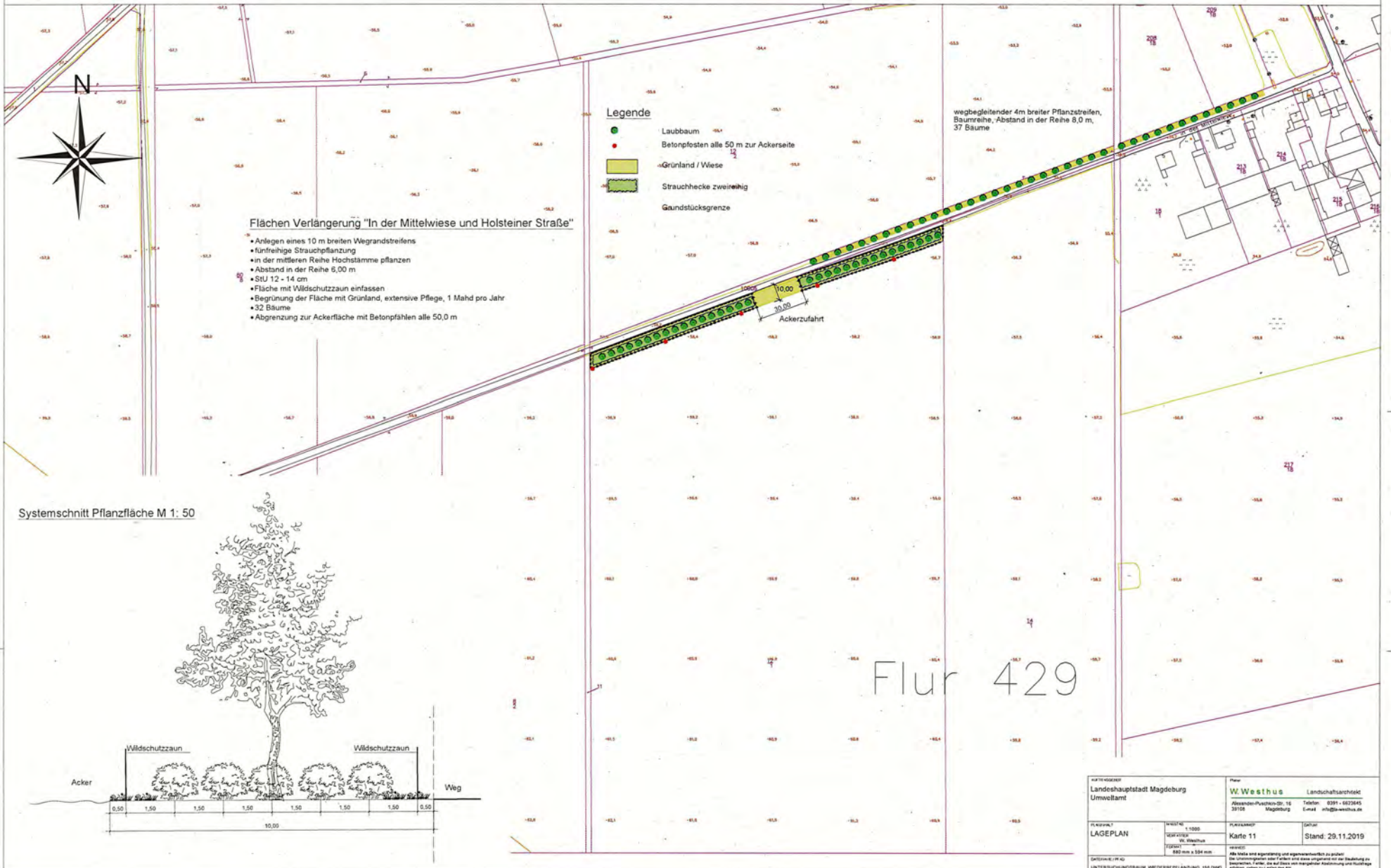

Anlage 3  
Feldwegebegrünung 6 In der Mittelwiese

AUFTRAGSGEBER Landeshauptstadt Magdeburg Umweltamt		Planer Westhus Landschaftsarchitektur Alexander-Puschkin-Str. 16 39108 Magdeburg Telefon: 0391 - 6923645 E-Mail: info@westhus.de	
PLANSTAB LAGEPLAN	MAßSTAB 1:500 DATUM 02.08.2019 ZEICHNER 890 mm x 594 mm	PLANLAGEPLAN Karte 11	DATUM Stand: 29.11.2019
BEMERKUNG Alle Maße sind abgerundet und eigenverantwortlich zu prüfen. Die Verantwortung über Inhalt und Genauigkeit der Darstellung liegt ausschließlich beim Auftraggeber. Die auf diesen Plan angeführte Abgrenzung und Flächengrenzen sind nur für den Zweck der Abgrenzung und Flächengrenzen gültig, gelten zu keinem anderen Zweck.			
GRUNDRISS-PROJEKT UNTERSUCHUNGSRAUM_WIEDERBEPFLANZUNG_166.DWG			



Anlage 3  
 Feldwegebegrünung 7 Westlich Frohser Berg

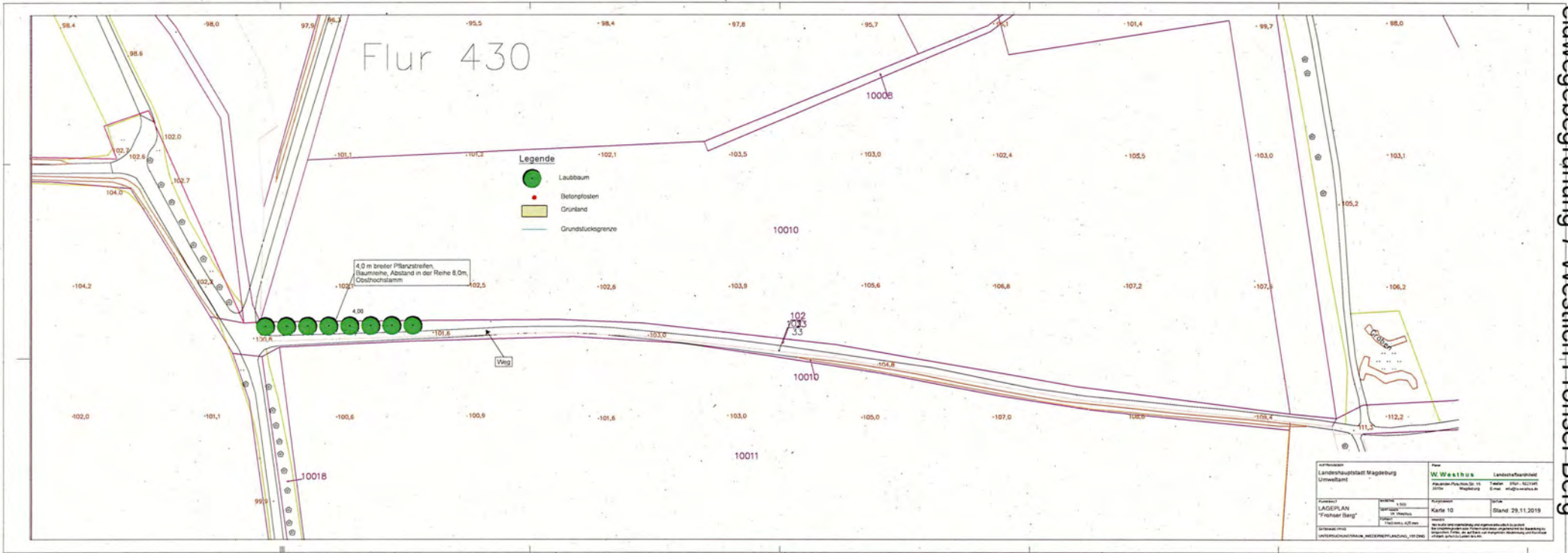





Landeshauptstadt Magdeburg  
Bearbeiter: Margret Briehm  
Umweltamt - Untere Naturschutzbehörde  
Wiederbepflanzungskonzept "Otto bäumt sich auf"  
Anlage 3 Feldwegbegrünung 8 verlängerte Blumenberger Straße

Datum: 12.05.2020  
Maßstab 1 : 2.500  
0 25 50 75 m  
1cm = 25 m







Landeshauptstadt Magdeburg  
Bearbeiter: Margret Briehm  
Umweltamt - Untere Naturschutzbehörde-  
Wiederbepflanzungskonzept "Otto bäumt sich auf"  
Anlage 3 Feldwegebegrünung 9 nordwestl. Welseleber Weg

Datum: 12.05.2020  
Maßstab 1 : 1.000

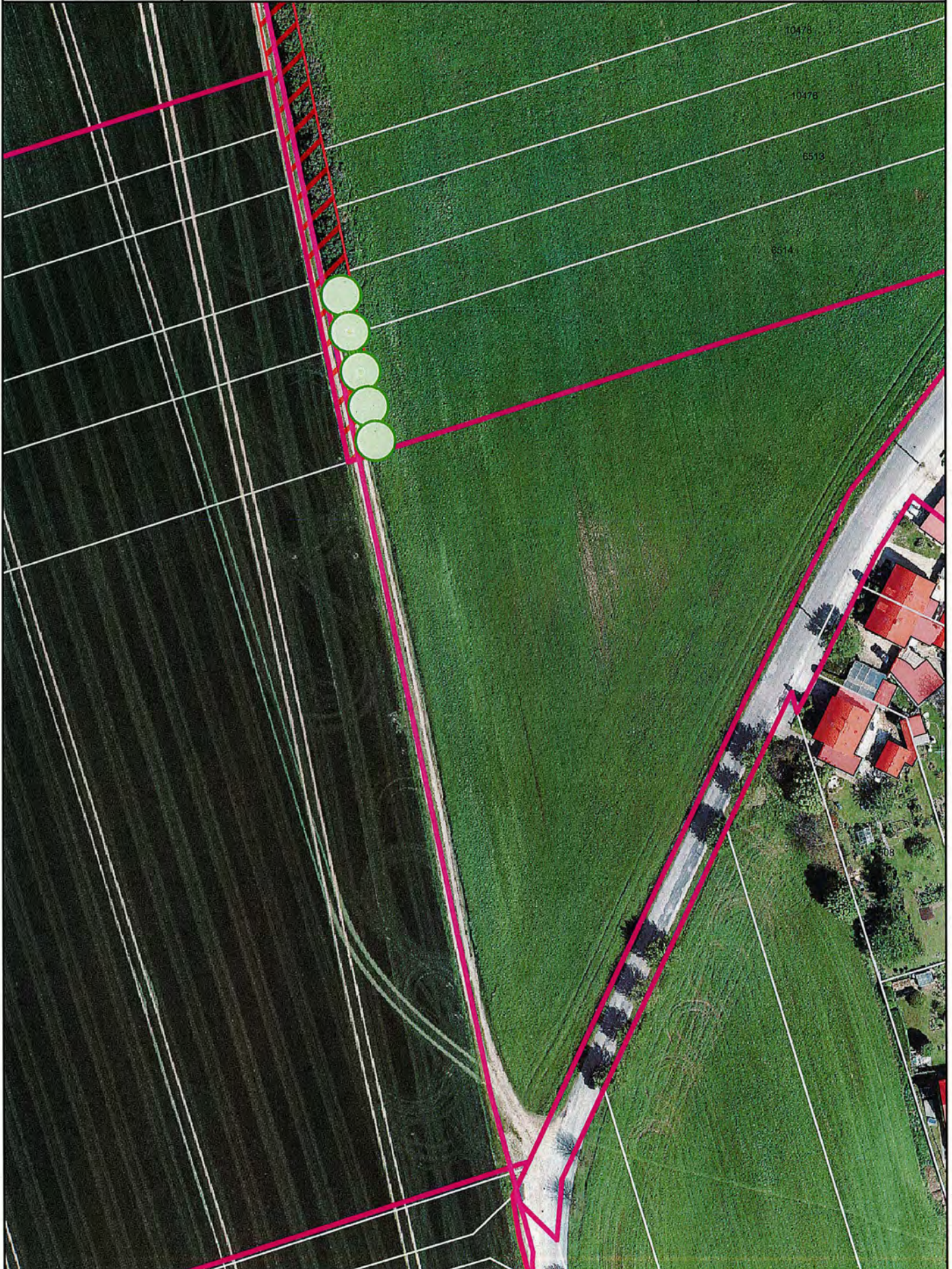
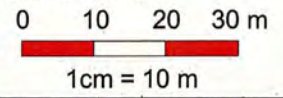





Landeshauptstadt Magdeburg  
Bearbeiter: Margret Briehm  
Umweltamt - untere Naturschutzbehörde-  
Wiederbepflanzungskonzept Otto Bäuml sich auf  
Anlage 3 - Feldwegebegrünung 10 Westlich Frohser Berg

Datum: 08.05.2020  
Maßstab 1 : 2.500

0 25 50 75 m



1cm = 25 m

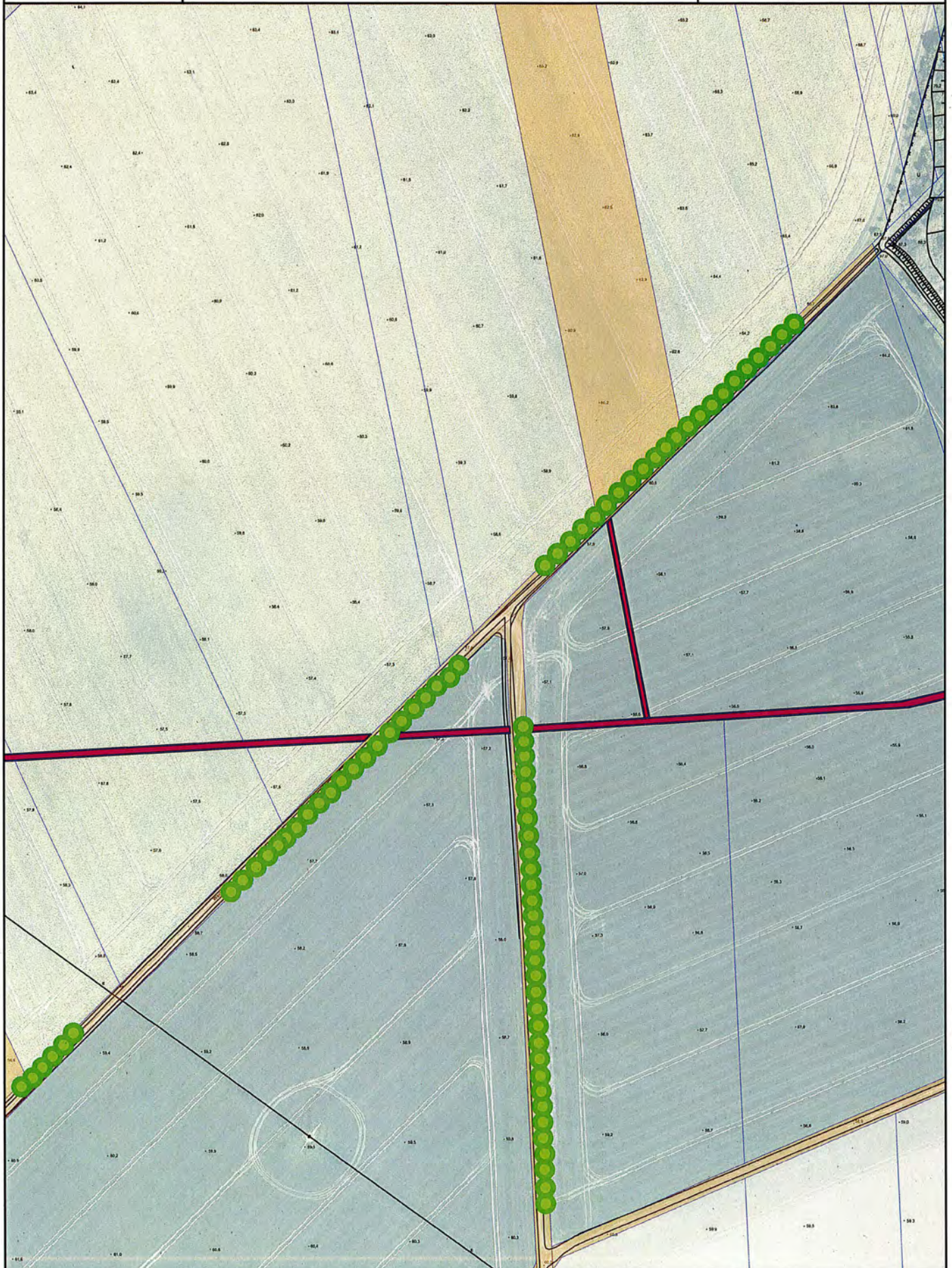





Landeshauptstadt Magdeburg  
Bearbeiter: Margret Briehm  
Umweltamt - untere Naturschutzbehörde-  
Wiederbepflanzungskonzept Otto Bäuml sich auf  
Anlage 3 - Feldwegbegrünung 11 Südl./Westlich Mittelwiese

Datum: 08.05.2020  
Maßstab 1 : 4.000

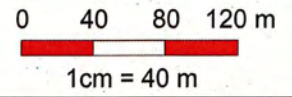





Landeshauptstadt Magdeburg

Bearbeiter: Margret Briehm

Umweltamt - untere Naturschutzbehörde-

Wiederbepflanzungskonzept Otto Bäumt sich auf

Anlage 3 - Feldwegebegrünung 12 Verl. Holsteiner Straße

Datum: 08.05.2020

Maßstab 1 : 2.500

0 25 50 75 m



1cm = 25 m







Landeshauptstadt Magdeburg  
Bearbeiter: Margret Briehm  
Umweltamt - Untere Naturschutzbehörde-  
Wiederbepflanzungskonzept "Otto bäumt sich auf"  
Anlage 3 Feldwegebegrünung 13 Zuwegung Frohser Berg

Datum: 12.05.2020  
Maßstab 1 : 2.500  
0 25 50 75 m  
1cm = 25 m

