

Typ ADT 63
22 Häuser

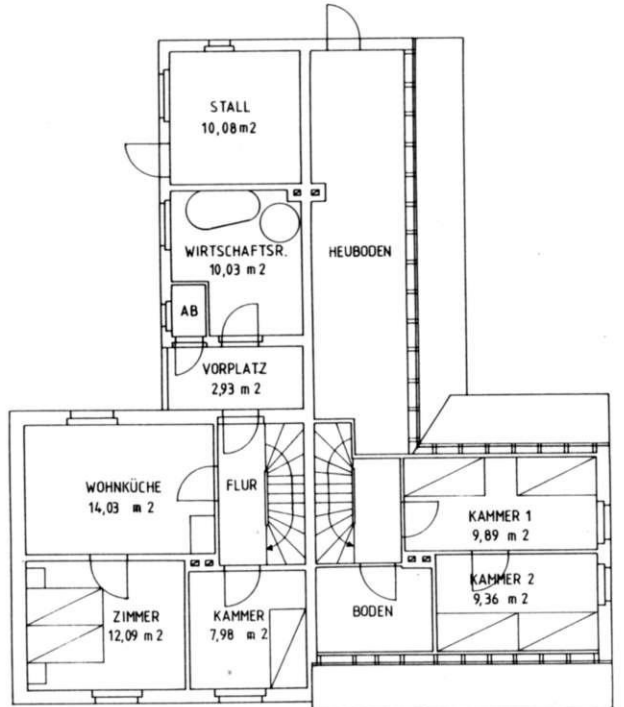

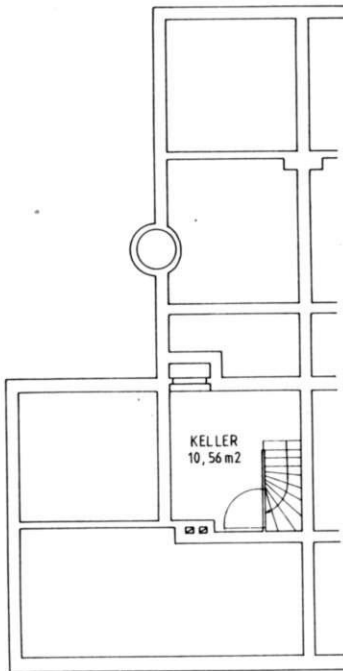
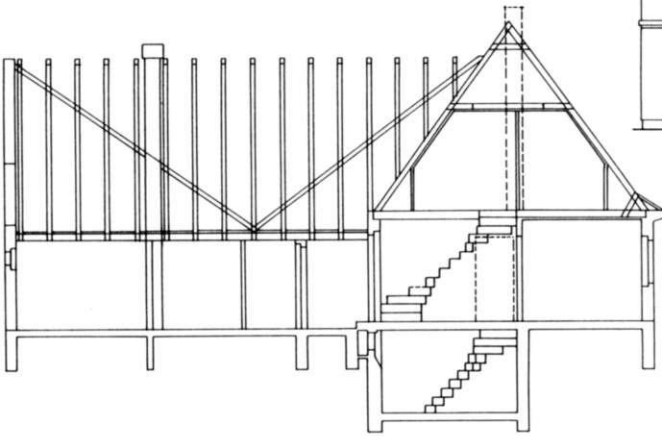
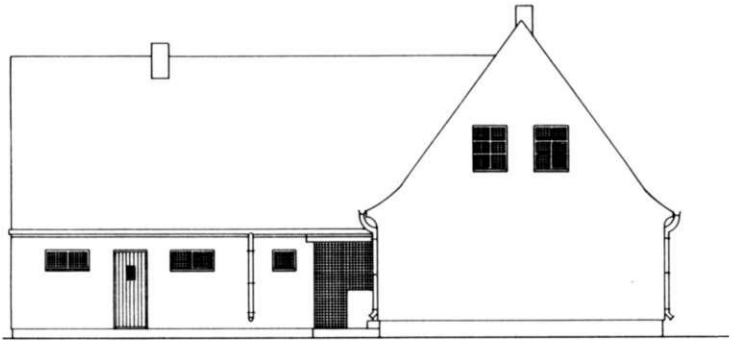
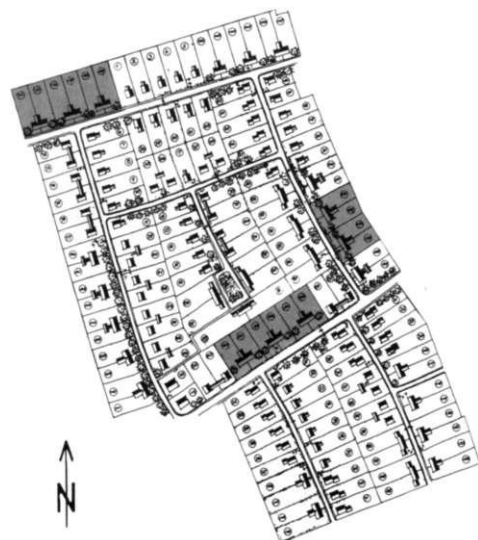

ADT 65

Traufenständiges Doppelhaus mit Doppelschleppgaube zur Straße. Stall- und Wirtschaftsgebäude sind wie bei ADT 63 T-förmig und zentriert an der Rückseite des Hauses angebaut, der Hauseingang liegt ebenfalls an der Hausrückseite.

Typ ADT 65
16 Häuser

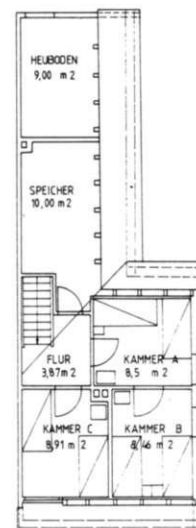
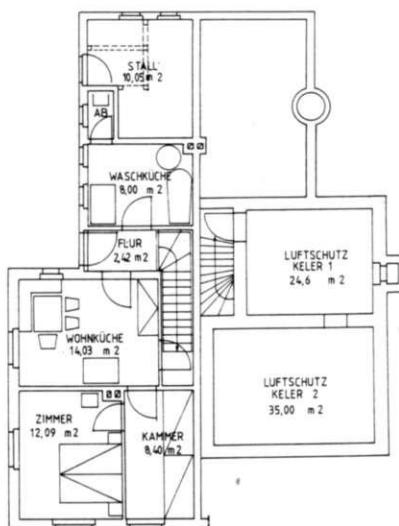
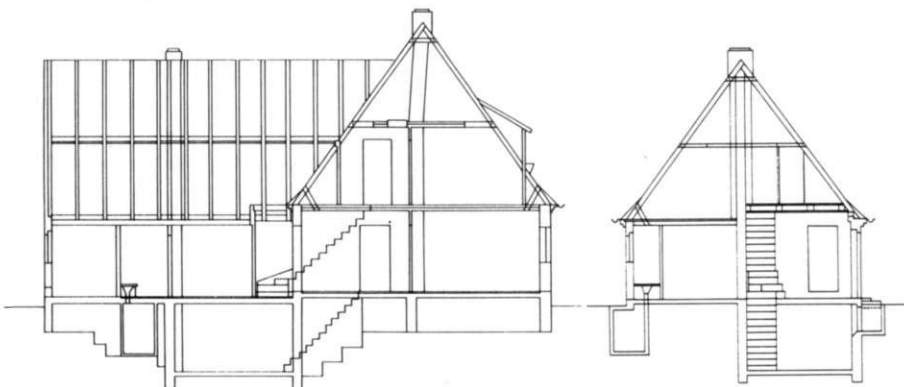

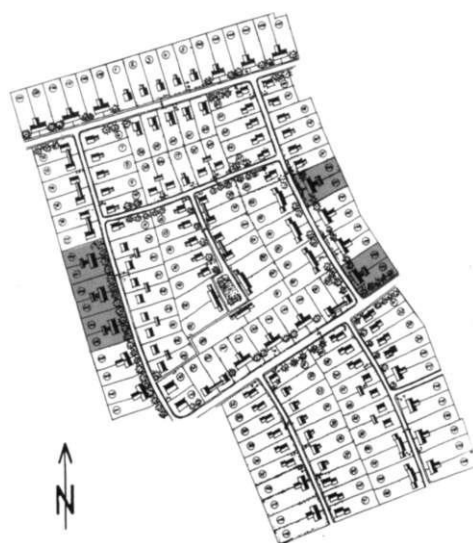
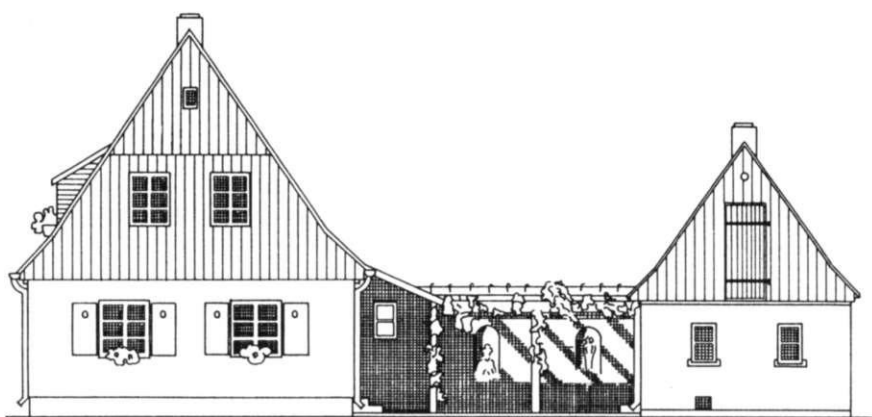

Siedlerstelle Typ ADT 67.

Zwischen Haus und Stall sind Reste der Pergola erkennbar.



ADT 67

Doppelhaus mit Doppelschleppgaube und mit rückwärtigem Stall- und Wirtschaftsgebäude. Eine Pergola führt vom Stallgebäude zum Eingang an der Rückseite des Hauses, neben dem Eingang der Abort in einem kleinen Anbau.

Die Pergola konnte in der Siedlung nicht mehr angetroffen werden, sie wurde durch Anbauten zwischen Haus und Stall ersetzt.

Typ ADT 67
10 Häuser

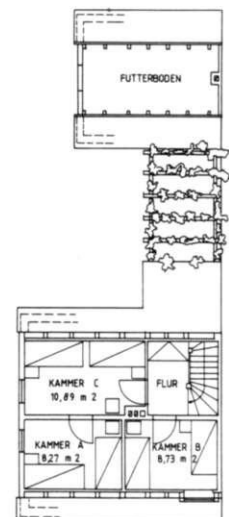
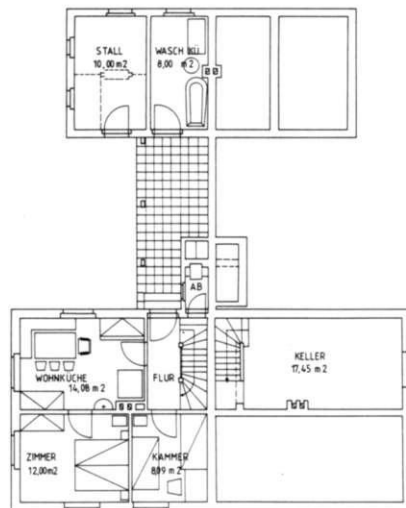
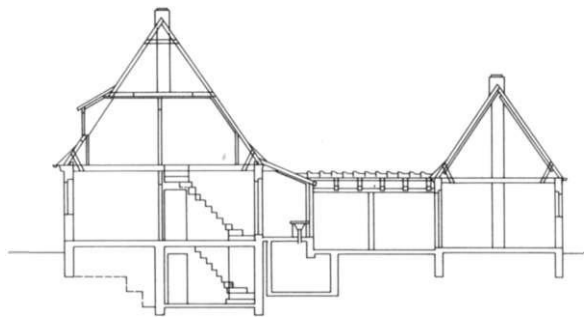
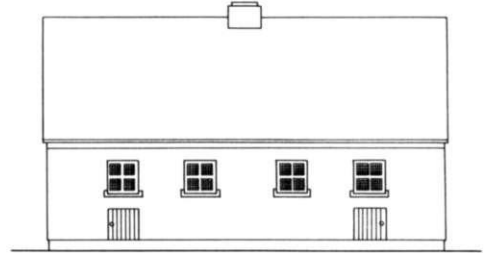
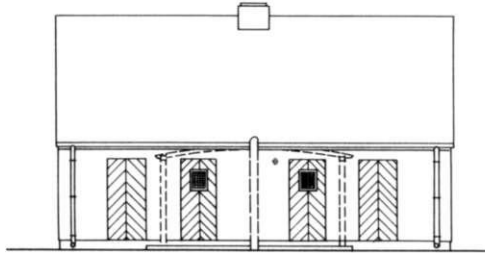

**BET1
Eigenheim**

Einzelhaus ohne Stall mit vorgesetzten Anbau. Durch das 2. Dach sowie den 2. Giebel erhält der Vorbau eine eigene Gewichtung.

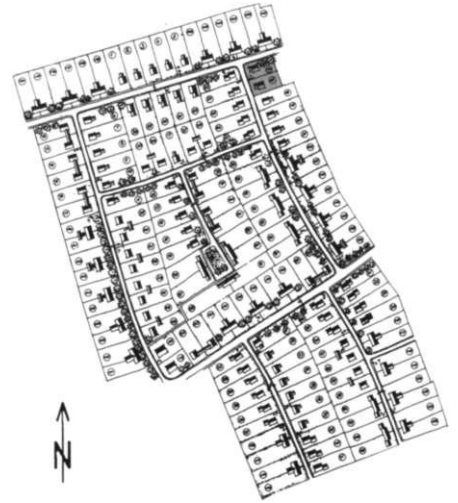

Typ BET 1
2 Häuser

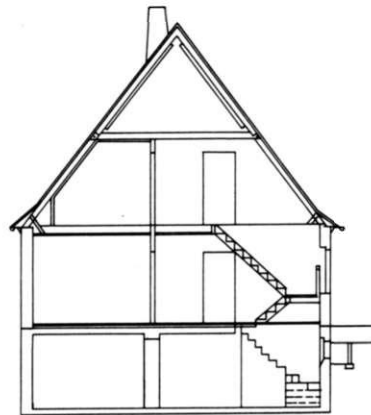
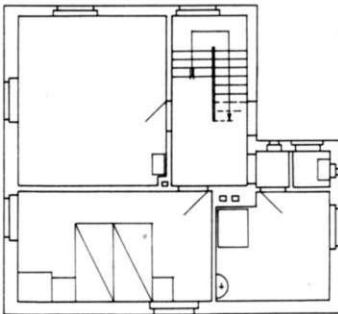
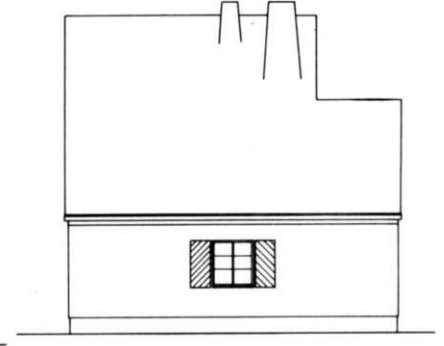
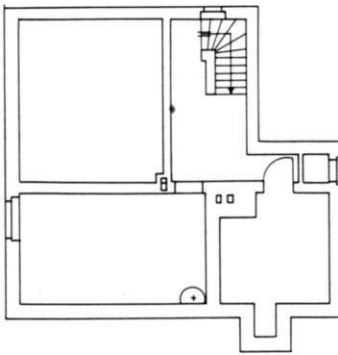
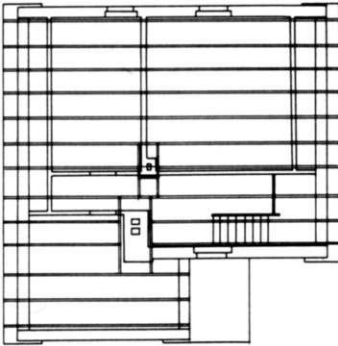

Typ CET 2 Eigenheim

Dieser Typ ist der schlichteste Haustyp in der Siedlung. Er kann somit als Ausgangstyp für alle Häuser der Siedlung Fuchsbreite gelten.

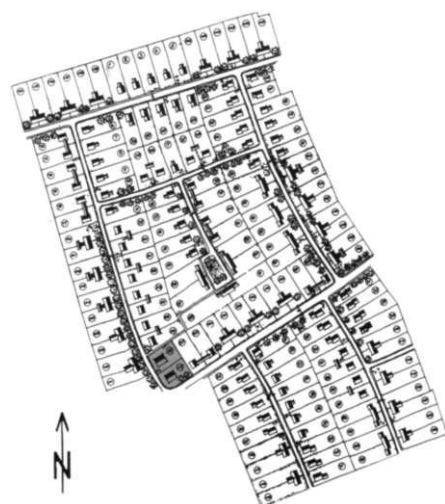

Typ CET 2
2 Häuser

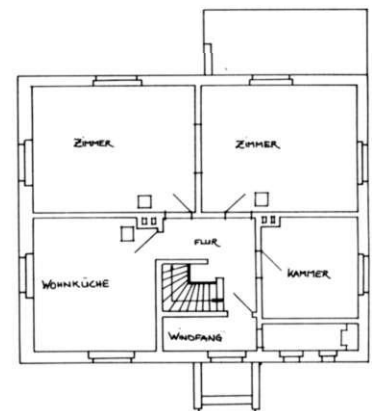
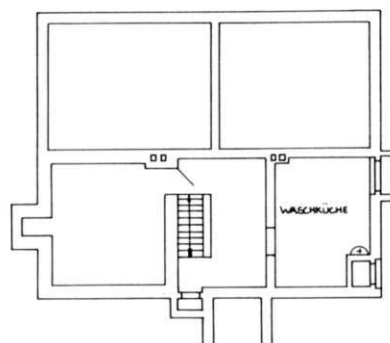
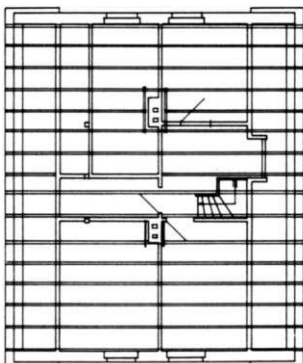
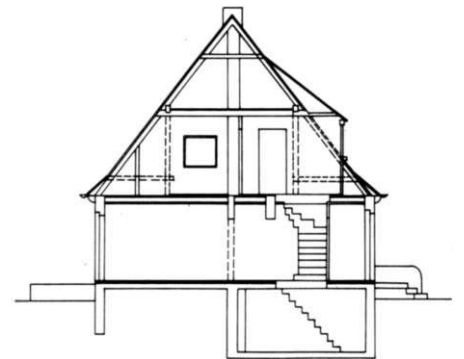
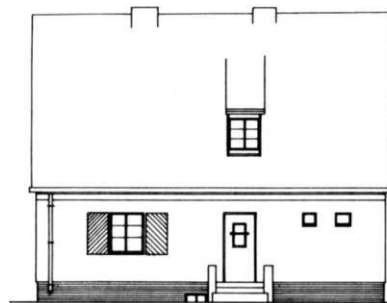
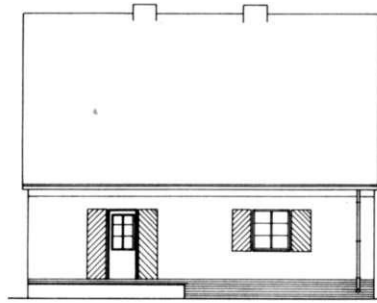

ANHANG II

Die ursprünglichen Straßennamen der beiden Siedlungen Lindenhof und Fuchsbreite wurden 1950 geändert.

Lindenhof-Siedlung: Neuer Name	Alter Name
Otternweg	Warnsdorferstraße
Dachsbreite	Hohenelberstraße
Hermelinweg	Joachimsthalerstraße
Hirschbreite	Iglauerstraße
Marderweg	Trautenauerstraße

Siedlung Fuchsbreite: Neuer Name	Alter Name
Wespenstieg	Karlsbaderstraße
Bienenweg	Marienbaderstraße
Falterstieg	Egerländerstraße
Libellenweg	Brüxerstraße
Hamsterbreite	Gablonzerstraße
Käferweg	Franzensbaderstraße
Grillenstieg	Ascherstraße
Hummelweg	Graßlitzerstraße

LITERATURVERZEICHNIS

Albrecht, Gerhard/ Gut, Albert u. a. (Hrsg.), *Handwörterbuch des Wohnungswesens*. Hannover 1938.

Büge, Max und Griesheimer, Friedrich (Hrsg.), *Der Bau von Volkswohnungen, Die Bestimmungen und Erlasse*. Berlin und Leipzig 1942.

Deutsche Gesellschaft für Wohnungswesen e.V., (Hrsg.), *Das Bad in der Volkswohnung*. Berlin 1941.

Darre, Richard Walther, *Blut und Boden - ein Gedanke des Nationalsozialismus*. Berlin 1936.

Ders., *Das Bauerntum als Lebensquell der Nordischen Rasse*. München 1933.

Ders., *Neuadel aus Blut und Boden*. München 1930.

Knipfer und E. Hampe (Hrsg.), *Der zivile Luftschutz*. Berlin 1934.

Die Deutsche Arbeitsfront (Hrsg.), *Wesen, Ziele, Wege*. Berlin 1943.

Durth, Werner, *Deutsche Architekten, Biographische Verflechtungen 1900-1970*. Braunschweig 1986.

Emge, Carl August, *Die Idee des Bauhauses - Kunst und Wirklichkeit*. Jena 1924.

Feder, Gottfried, *Die neue Stadt*. Berlin 1939.

Frank, Hartmut (Hrsg.), *Faschistische Architekturen, Planen und Bauen in Europa 1930 bis 1945*. Hamburg 1985.

Harlander, Tilman/ Fehl, Gerhard (Hrsg.), *Hitlers sozialer Wohnungsbau*. Hamburg 1986.

Hellack, Georg, *Architektur und bildende Kunst als Mittel nationalsozialistischer Propaganda*. In: *Publizistik*, Heft 2, 1960.

Knoll, Fischer - Dieskau u. a. (Hrsg.), *Das Recht des Städtebaues, des Siedlungswesens und der Wohnwirtschaft*. Berlin und Leipzig 1939.

Köhler, Bernhard, *Wohnungsbau als wirtschaftspolitische Aufgabe*. Jena 1930.

Krüger, Hans, *Die Beamten-Siedlungsverordnung*. Berlin 1925.

Miller Lane, Barbara, *Architektur und Politik in Deutschland 1918-1945*. Braunschweig 1986.

Peltz - Dreckmann, Ute, *Nationalsozialistischer Siedlungsbau*. Diss., München 1978.

Petsch, Joachim, *Architektur und Gesellschaft*. Köln und Wien 1973.

Ders., *Baukunst und Stadtplanung im Dritten Reich*. München und Wien 1976.

Rick, Hans, *Magdeburg-Anhalt*. Berlin 1940.

Rosenberg, Alfred, *Der Bolschewismus als Aktion einer fremden Rasse*. München 1935.

Schmeer, Karlheinz, *Die Regie des öffentlichen Lebens im Dritten Reich*. München 1956.

Scholz, Robert, *Architektur und bildene Kunst 1933-1945*. Oldendorf 1977.

Schultze-Naumburg, Paul, *Die Kunst der Deutschen. Ihr Wesen und ihre Werke*. Stuttgart/Berlin 1934.

Schultze-Naumburg, Paul, *Kunst und Rasse*. München 1935.

Seraphim, Hans-Günther, *Das politische Tagebuch Alfred Rosenbergs aus den Jahren 1934/35 und 1939/40*. Göttingen 1957.

Siemens, Edgar, *Planen, Bauen, Wohnen als soziologisches und währungspolitisches Problem*. Memmingen 1947.

Teut, Anna, *Architektur im Dritten Reich*. Frankfurt/Wien 1967.

Wagner, Karl, *Dürfen wir noch bauen?* Berlin 1933.

Wiedemann, Waldemar, *Industrielle Heimstättensiedlung*. Berlin 1936.

Deutscher Verein für Wohnungsreform e.V. (Hrsg.), *Wohnungsbau in Reich und Ländern 1933 - 1937*. Berlin 1939.

Akten der Bauaktenkammer und des Stadtarchivs Magdeburg.

Sämtliche Zitate, die im Text grau hinterlegt sind, wurden entnommen aus: E. Genzmer u. a. (Hrsg.), *Handweiser und Berater für die Errichtung von Siedlungen, Heimstätten und Kleinwohnungen*. Hannover 1938.

BEBAUUNGSPLAN-ENTWURF
FÜR DAS GEBIET ÖSTL. DER LEIPZIGER-CHAUSSEE ZW. DER GARTENSTADT HOPFENGARTEN U.D.
OTTERSLEBER CHAUSSEE-

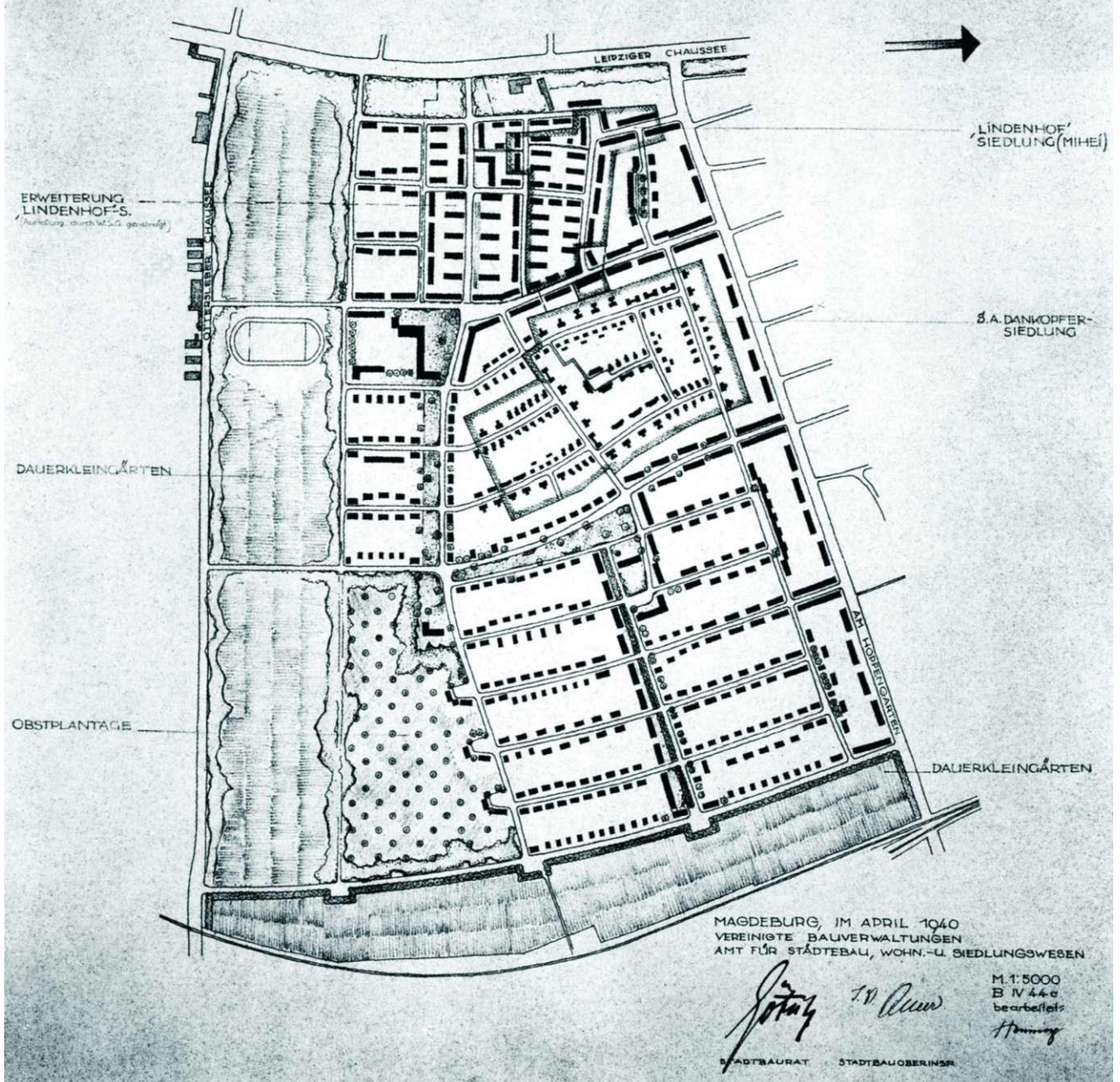

MAGDEBURG, IM APRIL 1940
VEREINIGTE BAUVERWALTUNGEN
AMT FÜR STÄDTEBAU, WOHN.-U. SIEDLUNGSWESEN

Jötzel *F. V. Ollmer*
STADTBAURAT STADTBAUOBERINSR

M 1:5000
B IV 44a
bearbeitet
Hanning

Impressum:

Herausgeber:
Landeshauptstadt Magdeburg
Büro für Öffentlichkeitsarbeit
und Protokoll
30090 Magdeburg

Redaktion:
Stadtplanungsamt Magdeburg
Heinz-Joachim Olbricht

Text:
Heidi Roeder

Fotos:
Stadtplanungsamt Magdeburg

Grafik-Design:
Ateliergemeinschaft
Rudolf Purke/K.-H. Arlt/VBK/BBK

Herstellung:
Magdeburger Druckerei GmbH
Nachtweide 36-43
39124 Magdeburg

Copyright: Stadtplanungsamt Magdeburg

